Universitätsarchiv Halle
Rep. 46
Nr. 19
(1891-1892) 1893

Universitäts- und Landesbibliothek Sachsen-Anhalt
urn:nbn:de:gbv:3:3-11920154153-1885239130-11/fragment/page=0002

Album

der vereinigten Friedrichs-Universität

Halle-Wittenberg

pro 1891 – 1893.

Universitäts- und Landesbibliothek Sachsen-Anhalt
urn:nbn:de:gbv:3:3-11920154153-1885239130-11/fragment/page=0005

№	Datum der Immatriculation	Des Studirenden						Des
		Vor- und Zuname	Geburtsort und Vaterland (Staat, Provinz)	Alter	Religion	Studium	Wohnung	Vorname
1.	2.	3.	4.	5.	6.	7.	8.	9.
297	29. April	Friedrich Rosahl	Gimmritz Pr. Sachsen	22	ev.	med.	Forsterstr. 46	Ludwig
298		Max Scheibe	Greiz (Reuss ä. L.)	20	ev.	theol.	Schulgasse 7.	Ludwig
299		Richard Schmidt	Finkenheerd (Brandenb.)	23	ev.	jur.	Wilhelm 13.	Wilhelm
300		Paul Schmidtke	Schwarz-Hasland Pr. Posen	22	ev.	theol.	Gr. Ulrichstr. 50	Heinrich
301		Georg Schneider	Werben a/Elbe Pr. Sachsen	26	ev.	jur.	Poststrasse 33	Ernst
302		Friedrich Schulz.	Berlin	20.	ev.	med.	Mühlenstr. 26.	Paul
303		Richard Schröder	Halle	26	ev.	math.	N. Vereinstr. 6.	Karl
304		Hans Schulze	Calbe a/S Sachsen	20	ms	jur	Leipzigerstr. 7	August

Vaters Stand und Wohnort	Event. Name, Stand und Wohnort des Vormundes	Vorher vom Studirenden besuchte Schulen und Universitäten	Bezeichnung der überreichten Reife- und Abgangs-Zeugnisse etc.	Strafen	Datum der Exmatriculation	Bemerkungen
10.	11.	12.	13.	14.	15.	16.
Gutsbesitzer Hölmstedt		Sangerhausen. Tübingen, Berlin	27. Maerz 1889 22. Juli 1889 10. April 1891		27/10 91	
Oberamtsrichter, Greiz.		Greiz. Tübingen Halle Jena	8. Maerz 1888 2. " 1889 29. Juli 1890 2. Maerz 1891		28. Juli 1891	
Gutsbesitzer Etablissementsbesitzer Finkenkrug		Spandau Berlin Greifswald München	22. October 1889 13. Maerz 1890 15. " 1891		16. Octbr. 1891.	
Lehrer Kotusch Kr. Schmiegel		Königl. Gymnasium Lissa i. Posen	12. Februar 1891		24. Februar 1894.	
Superintendent Altenplathow Kr. Sachsen		Brandenburg Berlin Greifswald	1. Maerz 1887 22. " 1889 18. April 1891		7. November 1892.	
Versicherungsbeamter Berlin +	Mutter Adeline geb. Musick Brieg.	Brieg Greifswald.	30. Maerz 1889 8. " 1891 Zeugniß über die ärztliche Ausprüfung		31. Juli 1891.	
Schriftsetzer Halle		Halle, Latina. Halle.	cfr. 39/87		27/10 91	
Lehrer in Cöln a/S	—	Joachimsthalsches Gymn. in Berlin, Berlin	5. Maerz 1889 4. April 1891		1. August 1892.	

№	Datum der Immatriculation	Des Studirenden: Vor- und Zuname	Geburtsort und Vaterland (Staat, Provinz)	Alter	Religion	Studium	Wohnung	Des Vorname
1.	2.	3.	4.	5.	6.	7.	8.	9.
305	29. April	Emil Schulte	Hagen i. Westfal.	21	kath.	med.	Krukenbergstrasse 4a I	Heinrich.
306	29. April	Paul Schwarz	Salzwedel, Prov. Sachsen	18	ev.	philol.	Herzgasse 8	Paul
307		Otto Siegel	Tuchheim Pr. Sachsen	20	ev.	med.	Parkstr. 17.	Friedrich
308		Witold v. Skrzyński	Paris Russland	22	kat.	agr.	Sophienstrasse 26	Wiktor
309		Johannes Spitzner	Groß-Jahser Brandenburg	22	ev.	theol.	Taubenstr. 22	Max
310		Bruno Studentkowski	Klonowek Russ. Polen Preußen	26	ev.	Med.	Sophien Str. 2. II	Eduard
311		Justus Ungewitter	Gr. Kühren Hannover	23.	luth.	theol.	Gütchenstr. 6.	Johannes
312		Otto Frhr. von Werthern	München — Preußen	23	ev. jur.	jur.	Lessingstr. 8.	Georg Graf v. W. Beichlingen

Vaters Stand und Wohnort	Event. Name, Stand und Wohnort des Vormundes	Vorher vom Studirenden besuchte Schulen und Universitäten	Bezeichnung der überreichten Reife- und Abgangs-Zeugnisse etc.	Strafen	Datum der Exmatriculation	Bemerkungen
10.	11.	12.	13.	14.	15.	16.
Wagenfabrikant Hagen.		Gym. Hagen. Marburg. Berlin. München.	14. März 1887 3. September 1888 2. August 1890 8. März 1889 27. " 1891		3. Aug 1891.	
Gymnasial-Oberlehrer Quedlinburg		Gymn. Salzwedel	12. März 1891		14. October 1892	
Fabrikbes. Coepernitz. b/Ziesar		Brandenburg a. d. H.	27. Februar 1891		31. Juli 1895	
Nowosiółka Rittergutsbesitzer		Gym. Odessa Krakau	Reifepaß 2 russische Zeugnisse		F 29/7 91.	
Privatier Leipzig		Thomasschule Leipzig Leipzig Greifswald	12. März 1889 15. April 1890 15. August 1890 15. April 1891.		12. October 1892.	
Gutsbes. zur Rudzk Russ. Polen		Inowrazlaw Breslau	etc. No. 973/86.		19. August 1891.	
Amtsrat. Hannover †.		Hannover. Freiburg i. B. Leipzig.	21. März 1889 28. October 1889 8. April 1891		1. März 1893	
Wirkl. Geh. Rat. Excellenz Beichlingen		Jena Straßburg Genf Leipzig	1. März 1888 3. Mai 1889 1. Juli 1889 21. März 1891		10. Aug 1891	

№	Datum der Immatriculation	Des Studirenden: Vor- und Zuname	Geburtsort und Vaterland (Staat, Provinz)	Alter	Religion	Studium	Wohnung	Des Va… Vorname
1.	2.	3.	4.	5.	6.	7.	8.	9.
313	29. April	Georg Witzmann	Graefenhain Pr. Schlesien	19	ev.	theol.	Geiststr. 36a	August
314		Karl Löffler Dr. phil.	Werbis, Prov. Sachsen	47	kath.	med.	Lessingstr. 1I	Anton
315		Hermann Schneider	Haiger (Hessen-Nassau)	20.	ev.	med.	Krausenstr. 17c. II	Georg
316	1. Mai	Hans Bahr	Gumbinnen Ostpr.	22	ev.	med.	Meckelstr. 17	Wilhelm
317		Eugen Behrendt	Koenigsberg Ostpr.	28	ev.	agr.	Friedrichstr. 24.	Heinrich
318		Carl Beucke	Detmold Lippe	21	ev.	pharm.	Friedrichstr 18	Carl
319		August Beste	Osterwald Hannover	23	ev.	jur.	Harz 23	August
320		Ernst Böttcher	Olbernhau Kgr. Sachsen	23	ev.	med.	Gr. Steinstr. 23.	Victor

Vaters Stand und Wohnort	Event. Name, Stand und Wohnort des Vormundes	Vorher vom Studirenden besuchte Schulen und Universitäten	Bezeichnung der überreichten Reife- und Abgangs-Zeugnisse etc.	Strafen	Datum der Exmatriculation	Bemerkungen
10.	11.	12.	13.	14.	15.	16.
Bauergutsbesitzer Graefenhain		Gymn. z. Sagan	17. März 1891		18. Juli 1894	Für Lösung der theol. Preisaufgabe pro 1893/4 mit dem vollen Preise gekrönt.
Kämmerer a. d. Worbis		Gymnasium zu Heiligenstadt. Bonn, Münster, Halle a/S., Würzburg.	30. September 1864 Bescheinigung d. d. Halle, den 5/12. 90 2. März 1891		27. Febr. 1892	
Chirurg Haiger		Gymnas. zu Dillenburg. Würzburg.	19. März 1889 2. " 1891 Zeugniß über die ärztliche Vorprüfung		3. Aug. 1891.	
Oberpostrat Danzig		Danzig München Halle Würzburg.	18. März 1888 23. September 1888 7. November 1890 20. April 1891		19. April 1892	pigr. c. 25/1. 92.
Kaufmann Koenigsberg i/Pr.		Altstädt. Gymnasium Koenigsberg i/Pr.	Kurat. Genehmigung v. 25ten April 1891 mit 2 Zeugnissen			pigr. c. 25/1. 92. immatums.
Hoftischler + Detmold		Detmold	Zeugniß für den einjährigen Dienst und 4 Prakt. Zeugnisse		30. Juli 1892.	
Rentmeister Fallersleben (Hann.)		Johanneum Lüneburg. Heidelberg Tübingen	13. März 1889 30. October 1889 5. März 1891	Wegen lauten Scandalirens lt. Strafg. der PM. Halle v. 8.12.91 – 6 M. Geld v. 2 Thlr.	22. April 1892	
Pfarrer Pretzschendorf Kgr. Sachsen		Meissen. Leipzig. Freiburg i. Br.	21. März 1888 11. April 1890 23. März 1891 Zeugniß über die hebräische Vorprüfung		13. Aug. 1891	

№	Datum der Immatriculation	Des Studirenden: Vor- und Zuname	Geburtsort und Vaterland (Staat, Provinz)	Alter	Religion	Studium	Wohnung	Des V… Vorname
1.	2.	3.	4.	5.	6.	7.	8.	9.
321	1. Mai	Wilhelm Busch	Königsaue Prov: Sachsen	22	ev	phil	Albrechtstr. 34a	Ferdinand
322		Hermann Caldemeyer	Lengerich Westfalen	28	ev.	med	Parkstr. 44 I	Friedrich
323		Carl Dullaeus	Rade. Rheinpr.	24.	evg.	med.	Forsterstr. 28.	August.
324		Frederick Dupré	Stassfurt Englischer Unterthan	25	ev.	chem.	Weidenplan 16	Frederick
325		Oskar Ebers	Stralsund Prov: Pommern	18	ev.	jur.	Steinweg 2	Emil
326		Hugh Elder	Lanark Schottland	24	ev.	theol	Wilhelmstrasse 17	Hugh
327		Johann Erig	Weiberg, Kr. Büren in Westfalen	23	kath.	agr.	Wilhelmsstrasse 33a	Johannes
328		Heinrich Bachmann	Walldorf bei Heidelberg Baden	22	ev	theol	Jägerplatz 17	Johannes

Vaters Stand und Wohnort	Event. Name, Stand und Wohnort des Vormundes	Vorher vom Studirenden besuchte Schulen und Universitäten	Bezeichnung der überreichten Reife- und Abgangs-Zeugnisse etc.	Strafen	Datum der Exmatriculation	Bemerkungen
10.	11.	12.	13.	14.	15.	16.
Lehrer a. D. Nietleben		Kloster U. L. Fr. Magdeburg Halle Berlin	3. Marz 1888 3. April 1889 16. Marz 1891		19. Marz 1892	
Dr med. Lengerich		Burgsteinfurt Berlin Greifswald Würzburg	14. August 1886 29. Marz 1887 8. " 1888 1. " 1891		24. October 1894	
Rentier Soest.		Soest. Bonn. München. Kiel. Berlin.	8. Marz 1888 2. August 1888 7. Marz 1890 24. October 1890 25. April 1891		2. August 1892.	
Chemiker Stassfurt		Bernburg Halle Jena Halle Aachen	16. September 1886 30. April 1889 2. October 1889 8. Marz 1890 9. April 1891 andere Zeugnisse		19/10 91	
Amtsgerichts-Rat Stralsund		Stralsund	6. Marz 1891		12/11. 91.	
Landbauer Haddington Schottland		University of Edinburgh & New College (Semm. Theol) Edinburgh	Reifepass		27/7 91	ohne Examen abgegangen [illegible]
Oeconom zu Weiberg		Gymnasium zu Paderborn	18. Marz 1891	—	—	Hat seine Immatrikulation zurückgezogen am 5/5. 91.
Ratschreiber F. Walldorf		Gymnasium Pforzheim Universität Erlangen.	Pol. Aufsicht v. 26. April 1890 10. Juli 1889 14. Marz 1891	Wegen lauten Skandalirens lt. Str. Verf. d. P. V. Halle v. 15/12 91 – 6 M. Geld ev. 2 T. Haft.	4. April 1893	

№	Datum der Immatriculation	Des Studirenden: Vor- und Zuname	Geburtsort und Vaterland (Staat, Provinz)	Alter	Religion	Studium	Wohnung	Des Vorname
1.	2.	3.	4.	5.	6.	7.	8.	9.
329	1. Mai	William Wallace Duncan Campbell.	Dumfries, Schottland.	24	presbyterianisch	theol.	Wilhelmstr. 17.	Alexander (Campbell).
330	1. Mai	August Wilhelm Fürer	Cassel a. F. Hessen Nassau	22	ev.	theol	Leitergasse 3 I	Carl
331		Martin Freiwald	Horst per Reichenau O/Pr	20	ev.	jur	Mühlweg 3	Franz
332		Johannes Eehlhaar	Nakel (Prov. Posen	22	ev.	jur.	Gr. Wallstr. 7.	Wilhelm
333		Gustav Götting	Wernigerode Prov. Sachsen	23	ev.	jur.	Laurentiusstr. 10.	Hermann
334		Karl Gräner	Prenzlau Brdb.	24	ev.	med.	Sophienstr. 13. a.	Louis
335		Hermann Härz.	Cröppenstedt Prov. Sachsen	19	ev.	jur.	Meckelstr. 14.	Heinrich
336		Martin Herrmann	Sommerau Westpr.	21	ev.	theol.	Domplatz 5	Robert

Vaters Stand und Wohnort	Event. Name, Stand und Wohnort des Vormundes	Vorher vom Studirenden besuchte Schulen und Universitäten	Bezeichnung der überreichten Reife- und Abgangs-Zeugnisse etc.	Strafen	Datum der Exmatriculation	Bemerkungen
10.	11.	12.	13.	14.	15.	16.
Pfarrer, Lockerbie, Dumfries		Schule, Dumfries academy Edinburgh Univers. Heidelberg Univers. College der Freien Kirche in Edinburg	Abgang a. d. Prof. Fischer v. 29. April 1891 26. Juli 1888	—	28/7 91	—
Pfarrer Cassel		Cassel. Tübingen, Greifswald.	15. März 1888 30. " 1889 8. " 1891		28/10 91	
Gutsbesitzer Gr. Lobenstein		Strasburg W/Pr.	10. März 1891		3. März 1893	
Fabrikbesitzer Fakel †		Fakel Leipzig	21. März 1889 10. " 1891	—	—	† 7. Mai 1891.
Kaufmann Wonsowade		Wonsowade Leipzig. Jena Berlin Leipzig	26. September 1888 26. März 1889 2. August 1889 21. April 1891 1. August 1890		8. Febr. 1892	
Fabrikbes. Prenzlau †		Prenzlau Halle a/S. Würzburg Halle Bonn.	30. August 1886 12. April 1889 30. September 1889 27. " 1890 9. März 1891 Gegenwärtig für seine Person		6. März 1891	
Landwirthschaftsrath Croppenstedt		Latina Halle	10. März 1891			siehe d. 25/1. 92. Beisetzungsurkunde auf Verlangen zurück nach Erfurt, Neustadtwachsen 29 (Kgl. Obergerichtsrath Hermann Horz) Halle d. 19. März 1910. Hahn
Kreisarzt Lissow. Dr. Lauenburg		Königsberg i/Pr. Königsberg.	2. Februar 1889 7. März 1891		25. Febr. 1892.	

Universitäts- und Landesbibliothek Sachsen-Anhalt
urn:nbn:de:gbv:3:3-11920154153-1885239130-11/fragment/page=0015

№	Datum der Immatriculation	Des Studirenden						Des	Va
		Vor- und Zuname	Geburtsort und Vaterland (Staat, Provinz)	Alter	Religion	Studium	Wohnung	Vorname	St
1.	2.	3.	4.	5.	6.	7.	8.	9.	
337	1. Mai	Gustav Hildebrand	Hannover	26	ev.-luth.	stud.	Jägerplatz 28	Friedrich	
338		Hermann Hirschfeld	Osnabrück	23	ev.	med.	Charlottenstr. 19.	Ernst	
339		Moritz Goldfeld	Forst i. L. Pr. Brandenburg.	18	mos.	med	Friedrichstr. 37.	Friedrich	
340		Paul Hohmann	Calau Pr. Brandenburg	20	ev.	med.	Harz 11.	Wilhelm	
341		Albert Hüttenrauch	Zeitz Pr. Sachsen	18	ev.	theol	Fürstenstr. 33	Albert	
342		Ernst Jahn	Lindenau b/ Leipzig	22	ev.	agr	Ritterstr. 16	Gust. Ad.	
343		Johannes Iberg	Belgern Prov. Sachsen	23	ev	theol	Friedrichstr. 20	Max	
344		Oskar John	Reichau Pr. Schlesien	20	ev.	phil. et theol.	Scharrengasse 11.	Bruno	

Universitäts- und Landesbibliothek Sachsen-Anhalt
urn:nbn:de:gbv:3:3-11920154153-1885239130-11/fragment/page=0016

Vaters Stand und Wohnort	Event. Name, Stand und Wohnort des Vormundes	Vorher vom Studirenden besuchte Schulen und Universitäten	Bezeichnung der überreichten Reife- und Abgangs-Zeugnisse etc.	Strafen	Datum der Exmatriculation	Bemerkungen
10.	11.	12.	13.	14.	15.	16.
Rentier zu Linderte bei Weetzen		Lyceum II zu Hannover Göttingen ex Bonn Jena	8. März 1886 16. März 1888 6. August 1888, 26. April 1890, 2. März 1891		8. Febr. 92	
Kaufmann Bremen +		Bremen Tübingen, Halle Berlin	17. März 1888 8. " 1890 20. October 1890 17. April 1891		30. Juli 1892	
Diaconus Forst		Guben	3. März 1891		4. Aug. 1893	
Maurermeister Calau		Luckau.	24. Februar 1891	Wegen Erreg. ruhestörd. Lärms lt. Erfolg. d. Pr. W. Hallow. 22/2. 93. – 5 M. Geld ev. 17. Haft.	20. April 1895.	
Werkführer Zeitz		Zeitz	~~23. März~~ 1891		8. October 1895.	Wegen Ablaufs der Studienzeit G. 95 gestrichen.
Rentier Sindenau		Torgau.	Zeugniß über die Berechtigung zum einjährigen Dienst, 5 Führungs- pp. Zeugnisse		10. Januar 1893.	
Landgerichts-Direktor Alberg Magdeburg		Kloster u. L. Fr. Magdeburg Halle a. d. S. Marburg	6. September 1888 29. März 1890 18. Februar 1891		11. März 1892.	Pro W. S. 91/2 beurlaubt
Pastor Reichau		Strehlen Schles. Breslau.	22. März 1890 10. " 1891		26. Februar 1894.	

№	Datum der Immatriculation	Des Studirenden: Vor- und Zuname	Geburtsort und Vaterland (Staat, Provinz)	Alter	Religion	Studium	Wohnung	Des Va… Vorname
1.	2.	3.	4.	5.	6.	7.	8.	9.
345	1. Mai	Kaempf, Ernst	Magdeburg	21	ev.	jur.	Harz 23.	Edmund
346		August Kammradt.	Tangermünde (Sachsen	28	ev.	theol.	Dachritzg. 13 II	Christian
347		Hermann Karnapsky	Guben Brandenburg	20	ev	phil. rec.	Breite Str. 4	Gustav
348		Wilhelm Kautzsch	Leipzig. Preußischer Unterthan.	19.	ev.	Medizin	Wettinerstr. 32	Emil Friedrich,
349		Ruard Kruse	Woquard Pr. Hannover	23.	ev.	Chemie	Sophienstr. 12.	Franz
350		Arnold Längen	Münster i/W.	19.	kath.	jur.	Gr. Wallstr. 30.	Peter
351		August Graf Łoś	Krakau Galizien	22	kath.	agron.	Hedwigstrasse No 12	Aaron Alfred +
352		Victor Lubowski	Gleiwitz Oberschlesien	19	ev.	jur	Höttelstr 19	Salomon +

Vaters Stand und Wohnort	Event. Name, Stand und Wohnort des Vormundes	Vorher vom Studirenden besuchte Schulen und Universitäten	Bezeichnung der überreichten Reife- und Abgangs-Zeugnisse etc.	Strafen	Datum der Exmatriculation	Bemerkungen
10.	11.	12.	13.	14.	15.	16.
Kaufmann Magdeburg †		Dom. Magdeburg. Tübingen	7. September 1889 15. April 1891		18. August 1891	
Schuhmachermstr Osterburg		Stendal. Halle.	cfr. No. 80/89		4/8 91	
Fleischermstr Guben		Guben	2. Maerz 1891		2/11 91	
Professor D. Halle.		Stadtgymnasium z. Halle Tübingen.	10. September 1890 10. Maerz 1891	Wegen Veräußerung geben Verfolgt u. Verfahren d. J. W. Halle v. 27/4. 91 – 10 M Geld od. 20 Tage	11. Maerz 1893	
Pastor Wegnand †		Emden Tübingen Halle Berlin	7. Maerz 1889 27. September 1889 25. October 1890 25. April 1891 Pol. Führungs-Attest			† 24. August 1891. Die Papiere sind durch den Schulamts-Cand. Bestrichen dem Bruder des Verw. übersandt worden.
Prof. Dr. Münster i/W		Münster i/W. Freiburg Bonn	24. Maerz 1890 28. Juli 1890 5. Maerz 1891		28/7 91	
Gutsbesitzer Bobin Russland		Krakau Dublany	Reifegaß, Militärgaß Dragoner Regiment in fremder Sprache			pigr. c. 25/1. 92.
Bauernmeister Gleiwitz	Oscar Caro Gleiwitz Generaldirektor	Gleiwitz	11. Maerz 1891		6. April 1893	

№	Datum der Immatriculation	Des Studirenden: Vor- und Zuname	Geburtsort und Vaterland (Staat, Provinz)	Alter	Religion	Studium	Wohnung	Des Va… Vorname
1.	2.	3.	4.	5.	6.	7.	8.	9.
353	1. Mai	Jacobus F. Marais.	Capland. (England).	25.	Presb.	Phil.	Friedr. 22c.	François
354		Karayet Ter. Mkrttschian Archidiakonus	Tzyet. Provinz Erivan in Kaukasus (Russ.)	26	Armenische Kirche	theol.	Schiller Str. 40a	Martiros
355		Hermann Müller	Ennerich (Hessen-Nassau)	20	ev.	med.	Wucherstr. 19	Wilhelm
356		Heinrich Peters	Allermöhe (Hamburg)	20	ev.	theol.	Harz 13a.	August
357		Johann Rodenhauser	Fähr (Hannover)	22	ev	theol.	Liebenauer 39	Wilhelm
358		Georg Körig	Glogau Schlesien	26	ev	stud. agr.	Sophienstr. 13a	August
359		Bruno Rühling	Spora, Kreis Zeitz Pr. Sachsen	27	ev.	agr.	Sophienstraße 2.	Josef
360		Jacob Sacker	Odessa (Russland)	23	jud.	jur.	Harz 13a	Leon

Vaters Stand und Wohnort	Event. Name, Stand und Wohnort des Vormundes	Vorher vom Studirenden besuchte Schulen und Universitäten	Bezeichnung der überreichten Reife- und Abgangs-Zeugnisse etc.	Strafen	Datum der Exmatriculation	Bemerkungen
10.	11.	12.	13.	14.	15.	16.
Econom. Capland.		Stellenbosch Cape of Good Hope Univ. – Edinb. Univ.	Reisepaß 2 Diplome			
Kaufmann Kruchi (Rußl.)		Akademie in Etschmiadsin Leipzig	1 Zeugniß von derselben 14. April 1891 Reisepaß		5. März 1892.	
Lehrer Hadamar		Hadamar	10. März 1891		3. August 1895	
Lehrer Allermöhe		Johanneum (Hamburg)	9. Februar 1891		1. März 1893	
Kaufmann Fähr		Realg. Vegerack Minden Bonn Berlin	17. März 1888 20. " 1889 23. September 1890 17. April 1891 Gebr. Reifezeugniß		30. Juli 1892	
Königl. Eisenbahn Verkehrs-Inspector Erfurt		Halle a/S.	cfr. No. 348/87	—	26. Septbr. 1891.	
Landwirt Gera, Reuß +		Gera, Reuß Weihenstephan	Kurat. Genehmigung v. 20. April 1891 mit 2 Zeugnissen		17. März 1892	immaturus.
Kaufmann Odessa +		Odessa Göttingen Heidelberg Berlin.	Reisepaß 11. Februar 1889 25. October 1889 10. April 1891			pigr. v. 4/7 92

№	Datum der Immatriculation	Des Studirenden: Vor- und Zuname	Geburtsort und Vaterland (Staat, Provinz)	Alter	Religion	Studium	Wohnung	Des Va… Vorname
1.	2.	3.	4.	5.	6.	7.	8.	9.
361	1. Mai	Jan v. Sajkiewicz	Russland Chyia	22 J.	kath.	ngv.	Tauben Straße 18.	Ludwik
362		Otto Schierhorn	Buchholz Kr. Stendal	26	ev.	theol.	Harz 39	Friedrich
363		Wilhelm Schneider	Wellmitz Prov. Brandenburg	26	ev.	pherm.	Jägerplatz 13	Leonhard.
364		Mathias Graf v. d. Schulenburg ~~Karl Phil~~	Berlin	22	ev.	iur	Wilhelmstraße 20	Ernst
365		Karl Philipp	Bollensen Kreis Uslar Hannover	18.	ev.	phil	Kl. Klausstrasse № 4.	Wilhelm
366		Johannes Schultz	See bei Niesky Schlesien.	18.	ev.	theol.	Schulgasse	Theodor
367		Carl Seelmann	Ermsleben Prov. Sachsen	18	ev.	theol.	Martinsgasse	Carl
368		Otto Seuffleben	Ingersleben S. Coburg-Gotha	24	ev.	theol.	Händelstr. 30	Heinrich

Vaters Stand und Wohnort	Event. Name, Stand und Wohnort des Vormundes	Vorher vom Studirenden besuchte Schulen und Universitäten	Bezeichnung der überreichten Reife- und Abgangs-Zeugnisse etc.	Strafen	Datum der Exmatriculation	Bemerkungen
10.	11.	12.	13.	14.	15.	16.
Gutbesitzer Chyrin		gimn. Warsch. Dublany	1 russ. Zeugniß 23. Maerz 1891 Reisepaß		28. Janr. 1892.	
Landwirt Buchholz		Wittstock Berlin	30. August 1889 27. April 1891		25. April 1893	
Gastwirth Wellmitz		Guben Leipzig	Kurat. Genehmigung v. 27. April 1891 mit 5 Zeugnissen		7. Maerz 1892	immaturus.
Rittergutsbesitzer Emden Kreis Neuhaldensleben		Dom Gym. Magdeburg	20. Februar 1891		10. Aug 1891	
Oeconom Bollensen Kreis Uslar (Hannover)		Göttingen	Kurat. Genehmigung v. 24. April 1891 mit 2 Zeugnissen	1. Wegen Nichtannahme einer Privatvorlesung lt. Sen. Erk. v. 25/1.92 – Nichtanrechnung des W. S. 1891/2 2. wegen Unfleißes im Wiederholungsfalle laut Sen. Erk. v. 1/8 92 mit Entfernung von der Universität.		immaturus.
Superintendent Seeb/Nieny		Bautzen	14. Maerz 1891		2. Maerz 1894.	
Kupferschmiedem in Ermsleben		Aschersleben	25. Maerz 1891		15. November 1895	W. 7.7. – Anfg August 93. beurl. Pro W. S. 94/95 beurlaubt S. S. 95 dto.
Landwirt Ingersleben		Gotha Greifswald	16. Maerz 1889 8. " 1891		8. Maerz 1892	Pro 15/4 bis Ende Mai 1891 zu einer militärischen Übung beurlaubt. Pro: 408/91.

№	Datum der Immatriculation	Des Studirenden: Vor- und Zuname	Geburtsort und Vaterland (Staat, Provinz)	Alter	Religion	Studium	Wohnung	Des: Vorname
1.	2.	3.	4.	5.	6.	7.	8.	9.
369	1. Mai	Eckens Smidt	Solborg Hannover	20	luth	theol	Wilhelmstr 4.	Udo
370		Max Steinbrück	Zanow Hinterpommern	18.	ev.	theol.	Jägerplatz 29	Rudolf
371		Paul Streicher	Querfurt Prov. Sachsen	21	ev.	jur. et cam.	Wilhelmstr. 8.	Robert
372		Theodor Thiele.	Göthewitz Prov. Sachsen.	20	ev.	theol.	Harz 43	Adolf
373		Walther Thimm	Kunzendorf Westpreußen	21	ev.	theol	Jägerplatz 25	Adolph
374		Karl Tschentscher	Daber Pommern	20	ev	med.	Forsterstr 22	Carl
375		Paul Voigt	Orpensdorf Prov. Sachsen	22	ev	jur	Laurentiusst 51	Rudolf
376		Richard Voigt.	Zorbau Pr. Sachsen	25.	ev	jur	Breitestr 3	Carl

Vaters Stand und Wohnort	Event. Name, Stand und Wohnort des Vormundes	Vorher vom Studirenden besuchte Schulen und Universitäten	Bezeichnung der überreichten Reife- und Abgangs-Zeugnisse etc.	Strafen	Datum der Exmatriculation	Bemerkungen
10.	11.	12.	13.	14.	15.	16.
Landwirt Solberg		Leer Göttingen	27 Februar 1890 9. Maerz 1891		9. September 1891	
Pastor Eggesin		Anklam.	12. Maerz 1891		3. Maerz 1892.	
Dr. med. pract. Arzt + Querfurt.		Eisleben Halle Leipzig	13. Maerz 1889 18. October 1890 31. Maerz 1891		5/11 91	
Pfarrer in Dedeleben		Magdeburg (Kloster U.L.F.) Göttingen Berlin	19. Maerz 1889 9. August 1889 9. Maerz 1891		4/8 91.	
Gutsbesitzer in Kunzendorf		Elbing Königsberg	5. Maerz 1889 10. " 1891		25. Febr. 1892	
Fabrikbesitzer Daber		Greifenberg Pom. Berlin	27. Februar 1890 25. April 1891		27. April 1892	
Rittergutsbesitzer + Oppensdorf		Wernigerode Leipzig Heidelberg Berlin	23. Maerz 1889 22. " 1890 1 August 1890 13. Maerz 1891		28. April 1892	
Pfarrer St. Ulrich		Merseburg München Leipzig	12. September 1887 4. August 1888 21 August 1889 Jul. Führungsattest		24/10 91.	

№	Datum der Immatriculation	Des Studirenden: Vor- und Zuname	Geburtsort und Vaterland (Staat, Provinz)	Alter	Religion	Studium	Wohnung	Des: Vorname
1.	2.	3.	4.	5.	6.	7.	8.	9.
377	1. Mai	Arthur Wagner	Lötzen Ostpreussen	20	ev.	theol.	Große Wallst. 7	Heinrich Wagner
378		Carl Weldert	Wiesbaden Hessen-Nassau	20	ev.	theol	Gütchenstr. 4.	Carl
379		Heinrich Weydemann	Berne (Oldenburg) Staatsangehörigkeit Bremen	22	ev.	med	Luckengasse 5	Bernhard
380		August Winkler	Uichteritz b/Weissenfels	19.	ev.	theol	Friedrichstr. 47.	August
381		Heinrich v. Zöltowski	Jarogniewice Posen	20	kath	agr	Gütchenstr 16	Stefan
382		Johannes Schneider	Röyn Schlesien	21	ev.	theol	Friedrichstr 25, I	Schneider
383		Rudolf Hager	Stettin Pommern	22.	ev.	med.	Germanstrasse 4. II	Franz
384	4. Mai	August Ritter v. Biesiadecki	Krakau Galizien	20	k.	agr.	Albrechtstr. 2. II	Stanislaus

Vaters Stand und Wohnort	Event. Name, Stand und Wohnort des Vormundes	Vorher vom Studirenden besuchte Schulen und Universitäten	Bezeichnung der überreichten Reife- und Abgangs-Zeugnisse etc.	Strafen	Datum der Exmatriculation	Bemerkungen
10.	11.	12.	13.	14.	15.	16.
Krankenhausvorsteher zu + Duisburg		Bonn.	24. Maerz 1891		8. Maerz 1892	
Director. Wiesbaden		Wiesbaden. Strassburg.	11. Maerz 1890 27. " 1891		8. Maerz 1892.	
Hiffcapitän + Vegesack		Merseburg Kiel.	17. September 1889 9. Maerz 1891		1. Oct. 1891	
Superintendent. Mühlhausen i/Th.		Mühlhausen i/Th. Halle Tübingen Göttingen	29. Maerz 1889 28. Februar 1890 1. August 1890 15. April 1891		6. August 1892.	
Rittergutsbesitzer Głuchów Posen		Posen Leipzig Berlin.	9. Maerz 1889 1. August 1889 2. Maerz 1890 11. " 1891		9. November 1892	
Pastor Kroitsch Hr. Liegnitz		Liegnitz Breslau	21. Maerz 1890 25. " 1891 Gebr. Reifezeugniss		8. Maerz 1894.	
Privatier. Stettin. Pommern.		Stettin. Freiburg i/B.	12. September 1888 1. April 1891 Zeugniss über die [illegible] Morgenfrage		25. Februar 1893	
Gutsbesitzer in Krakau.		Krakau. Krakau	Reifeprüfung Gesellschaftsschein + Zeugniss d. d. Skotnigah, den 20. April 1891			pigr. o. 2571.92

№	Datum der Immatriculation	Des Studirenden: Vor- und Zuname	Geburtsort und Vaterland (Staat, Provinz)	Alter	Religion	Studium	Wohnung	Des Vorname
1.	2.	3.	4.	5.	6.	7.	8.	9.
385	4. Mai	Otto von Bonin	Schönwerder Pommern	21	evg.	iur.	Sophienstr. 13a	Hugo
386		Hans Braus	Spandau	22	ev.	iur.	Gütchenstr. 14	Max
387		Aug. Dielmann	Burscheid Rheinprovinz	21	ev.	theol.	Harzgasse 8.	August
388		Konrad Gregor	Freiburg Prov. Schlesien	20	ev.	med.	Meckelstr. 23.	Julius
389		Erich Gundermann.	Moskau Königreich Sachsen nat. Prov. Schlesien.	23	ev.	chemie	Laurentiusstr. 17	Wilhelm
390		Max Kahleyss	Gröbzig Anhalt	22	ev.	med.	Grünstr. 1	Otto
391		Nicolaus Jenig	Pfalzdorf Rheinland	24	ev.	theol.	Geiststr. 20 III	Nicolaus
392		Carl Knop.	Beesen a/E. Prov. Sachsen.	21.	ev.	agr.	Ulestr. 2.	Friedrich

Vaters Stand und Wohnort	Event. Name, Stand und Wohnort des Vormundes	Vorher vom Studirenden besuchte Schulen und Universitäten	Bezeichnung der überreichten Reife- und Abgangs-Zeugnisse etc.	Strafen	Datum der Exmatriculation	Bemerkungen
10.	11.	12.	13.	14.	15.	16.
Rittergutsbesitzer Schönwerder		Stettin Wilhelmsgym. Heidelberg Leipzig	9. Mai 1889 25. October 1890 20. Mai 1891	Wegen lauten Scandalirens [illegible] Halle v. 8/12. 91 – 10 M. Geldbr. 24. Sept.	22. April 1892	
+ Staatsanwalt Spandau		Rossleben Leipzig Freiburg i/B	20. September 1889 31. Mai 1890 10. April 1891		24/10 91	
Kaufmann Burscheid		Hagen i/Westf. Marburg Straßburg Bonn	14. Mai 1888 22. September 1888 14. April 1890 5. Mai 1891		14. Mai 1892	
Rector + in Freiburg in Schl.	Mutter Henriette geb. Conrad in Freiburg Schl.	Schweidnitz Breslau	19. Mai 1889 16. " 1891		11/11. 91.	
Fabrikdirector in Gutschdorf in Schlesien.		Jauer i/Schlesien Berlin Breslau	Kurat. Genehmigung v. 27. April 1891 mit 1 Schulzeugniß 16. Mai 1891		18. August 1891	immaturus.
Arzt in Gröbzig		Wernigerode Freiburg Würzburg Freiburg	12. Mai 1888 29. October 1889 15. April 1890 8. November 1890 Militärpaß		2. Mai 1893	
Gutsbesitzer Pfalzdorf		Cleve Marburg Berlin Bonn	8. August 1887 5. November 1888 7. Mai 1889 10. Mai 1891 Geler. Reifezeugniß		15. August 1891	
Domainenpächterverst. in Wimmelburg.		Halle Stadtgymnasium	Kurat. Genehmigung v. 2. Mai 1891 mit 3 Zeugnissen		20. Mai 1893	Pro W.S. 91/92 u. S.S. 92 beurlaubt cfr. No. 859/91 immaturus.

№	Datum der Immatriculation	Des Studirenden: Vor- und Zuname	Geburtsort und Vaterland (Staat, Provinz)	Alter	Religion	Studium	Wohnung	Des: Vorname
1.	2.	3.	4.	5.	6.	7.	8.	9.
393	4. Mai	Richard Koltsch	Frankreich b/Eckartsberga. Pr. Sachsen	24	ev-lath.	jur.	Gr. Wallstraße 7	Wilhelm
394	4 Mai	Karl v Krüdener	Heidelberg nat: Prov. Hess-Nass.	22	ev.	phil et theol	Karlstr. 11	—
395	4. Mai	Paul Mark	Piktupönen Ost-Preussen	25	ev.	med.	Magdeburger Str. 31	~~Paul~~ Emil
396	4 Mai	Paul Prinz	Hekelede Prov. Sachsen	24	ev	jur	Runnicke Str 14 I	Carl
397		Christian Reifenstuhl	Nienburg a/d. Weser Prov. Hannover	20	ev.	med.	Mechelstr. 4.	Eduard
398		Hans von Rosenstiel	Marienwalde i. d. Neumark Prov. Brandenburg	20.	ev.	jur	Harz 16	Moritz
399		Conrad Schöne	Dresden Sachsen	28	ev.	med.	Friedrichstr. 29	~~Con~~ Ferdinand.
400		Paul Strobeker	Zürich Schweiz	20	ev.	jur	Sayssenstr. 15	Adrian

Vaters Stand und Wohnort	Event. Name, Stand und Wohnort des Vormundes	Vorher vom Studirenden besuchte Schulen und Universitäten	Bezeichnung der überreichten Reife- und Abgangs-Zeugnisse etc.	Strafen	Datum der Exmatriculation	Bemerkungen
10.	11.	12.	13.	14.	15.	16.
Privatmann in Leipzig		Kgl. Gymn. zu Leipzig. Leipzig. Freiburg Berlin	12. Maerz 1888 12. April 1890 28. Juli 1890 27. April 1891		10/8. 91.	
—		Verden — Marburg	d. d. Verden, den 25. Februar 1889 14. Maerz 1891		3. Maerz 1892.	
Pfarrer Lasdehnen		Tilsit — Würzburg Königsberg	25. Februar 1886 24. April 1887 12. November 1890 Pol. Führungsattest v. 21. April 1891			† 23/10. 1892
Gerichtssekretär Amerfurt		Eisleben Leipzig Göttingen.	13. Maerz 1889 3. Mai 1890 14. Maerz 1891		7. November 1892	
Kanzleirat Nienburg a/d. Nhr		Frogenwalde a/d. Oder Göttingen	26. Februar 1889 10. Maerz 1891		5. Maerz 1892	
Kön. Amtsrat Marienwalde i. d. Neumark		Halberstadt Heidelberg Leipzig	4. Maerz 1889 23. October 1890 21. Maerz 1891		23. April 1892	
Conrektor emer. Professor. Dresden-Blasewitz.		Gymnasium z. h. Kreuz. Dresden. Leipzig.	26. Maerz 1881 1. Mai 1888 Pol. Führungsattest v. 1. November 1890 1. Mai 1891	1. Wegen Nichtannahme einer Privatverlesung lt. Sen. Erk. v. 25/1. 92 – Nichtanrechnung des W. S. 1891/2. 2. wegen Unfleißes im Wiederholungsfalle mit Entfernung von der Universität lt. Sen. Erk. v. 1/7. 92.		
Rechtsanwalt Zürich †		Gymnasium von Zürich b. Trogen. Zürich	26. Maerz 1891		Abgegangen ohne Exmatrikel am 30. November 1891.	

№	Datum der Immatriculation	Des Studirenden: Vor- und Zuname	Geburtsort und Vaterland (Staat, Provinz)	Alter	Religion	Studium	Wohnung	Des Va… Vorname
1.	2.	3.	4.	5.	6.	7.	8.	9.
401	4. Mai	Wernher Tell	Nordhausen, Prov. Sachsen	21	ev.	theol.	Krukenbergstr. 1	Wilhelm
402		Edmund Venediger	Aschersleben Prov. Sachsen	22	ev.	med.	Krausenstr. 17. c. I.	Karl
403		Gotthard Beyer	Zützen, Provinz Brandenburg	27	ev.	pharm.	Fleischergasse 30	Wilhelm
404		Otto Boltze	Groitsch Provinz Sachsen	23	ev.	med.	gr. Wallstr. 2	Wilhelm
405		Friedrich Faltis	Trautenau Böhmen	22	r. kath.	agr.	Wilhelmstr. 1. b.	Johann
406		Wilh. Buchholz	Bremen	20	luth.	med.	Albrechtstr. 28.	Georg
407		Paul Meyer	Weimar	21	ev.	med.	Germarstr. 3	Gustav
408		Georg Philippi	Berlin	23	ev.	agr.	Georgstr. 9.	Naphtali

Vaters Stand und Wohnort	Event. Name, Stand und Wohnort des Vormundes	Vorher vom Studirenden besuchte Schulen und Universitäten	Bezeichnung der überreichten Reife- und Abgangs-Zeugnisse etc.	Strafen	Datum der Exmatriculation	Bemerkungen
10.	11.	12.	13.	14.	15.	16.
Professor, Dr. conr. gymn. Nordhausen +		Nordhausen, Rostock	27. März 1889 29. April 1891 Lehrlings-Zeugniß v. 21. August 1890		26. April 1892	
Gymn.-Oberlehrer Spandau		Spandau Halle Leipzig Berlin	23. März 1888 3. Mai 1889 1. April 1890 25. " 1891		24/10 91	
Superintendent Beeckholz		Pulbus Berlin	Kurat. Genehmigung v. 2. Mai 1891 mit 12 Zeugnissen		6. August 1892	immaturus.
Gutsbesitzer Groitsch		Latina Halle Halle Leipzig	19. März 1889 10. April 1890 15. " 1891		30. August 1893	
Fabriksbesitzer Trautenau		Braunau i. B. Technische Hochschule Hannover Prag	23. Juli 1887 8. October 1887 5. October 1888 Reisepaß Pol. Führungsattest v. 28. April 1891	—		abgegangen ohne Examen 21/7 91 Mittwoch
Lehrer Bremen		Bremen Göttingen	15. März 1890 12. " 1891	1. Wege Zählkarten 2. wegen Erreg. ruhestörd. Lärms a. Verfügung v. 24.12.92 – 5 M. Geld oder 5 T. Haft	6. Mai 1893	
Kaufmann Weimar		Weimar Jena	16. März 1889 21. April 1891		24/10 91	
Rentier Berlin		Freienwalde a/O.	Kurat. Genehmigung v. 2. Mai 1891 mit Militärpaß + 2 Zeugnissen		15. Octbr 1891	immaturus.

№	Datum der Immatriculation	Des Studirenden: Vor- und Zuname	Geburtsort und Vaterland (Staat, Provinz)	Alter	Religion	Studium	Wohnung	Des Vorname
1.	2.	3.	4.	5.	6.	7.	8.	9.
409	4. Mai	Franz Broer	Geseke Pr. Westf.	19	kath	mer	Friesenstr. I	Anton
410	4. Mai	Edmund Brückner	Friedersdorf Pr. Schlesien.	20.	ev.	Jurist	Harz 20.	Edmund
411	4 Mai	Robert Diestel.	Grambow bei Schwerin i/M.	27	ev.	agr.	Wilhemstr. 32	Carl
412		Conrad Hamscher	Kienitz a/oder (Brandenburg)	25	ev.	pharm	Gr. Wallstr. 7	Conrad
413		Richard Hoyer	Mahlitzsch Sachsen	19.	ev.	theol.	Jägerplatz 27	Gottfried
414		Paul Maaß	Degow, Pr. Pommern	20	ev.	theol.	Albrechtstr 4	Gustav
415		Johann Montsch	Braller Siebenbürgen	23	ev.	theol	Harz 46 II	Johann
416		Alfred Schramm	Homburg Baiern.	21	ev.	theol.	Geiststr. 11/12	Carl.

Vaters Stand und Wohnort	Event. Name, Stand und Wohnort des Vormundes	Vorher vom Studirenden besuchte Schulen und Universitäten	Bezeichnung der überreichten Reife- und Abgangs-Zeugnisse etc.	Strafen	Datum der Exmatriculation	Bemerkungen
10.	11.	12.	13.	14.	15.	16.
Vetzger Geseke		Gym. Paderborn Univ. Würzburg	19. Februar 1890 28. April 1891		29. April 1892	
Pastor Gersdorf		Görlitz	7. Maerz 1891		24. October 1892	
Rittergutsbesitzer auf Grambow		Lüneburg.	Kurat. Genehmigung v. 4. Mai 1891 mit Officiertpatent u. Pol. Führungsattest		10/8 91.	Ausländer
Apotheker Küstrin †		Cüstrin	Kurat. Genehmigung v. 4. Mai 1891 mit 15 Zeugnissen		30. Juli 1892.	immaturus.
Gutsbesitzer Mahlitzsch		Torgau.	24. Februar 1891		27. Juli 1894	
Pastor in Degow.		Kolberg.	18. Maerz 1891		10/8 91.	
Prediger in Heltau Siebenbürgen		Gym. Hermannstadt Univ. Klausenburg u. Jena.	1. Juli 1887 15. Juni 1889 27. April 1891		27. Juli 1892	
Kaufmann Homburg		Gym. Neustadt a/H. Un. Strassburg i/E. Berlin.	4. August 1888 28. " 1890 10. Maerz 1891		29. Juli 1892	

№	Datum der Immatriculation	Des Studirenden						Des	Va
		Vor- und Zuname	Geburtsort und Vaterland (Staat, Provinz)	Alter	Religion	Studium	Wohnung	Vorname	S
1.	2.	3.	4.	5.	6.	7.	8.	9.	
417	4. Mai	Alois Verstl	München Bayern	21 Jahre	kath.	Jurisprudenz	Friedrichstraße 22c/II. l.	Adam	
418		Leo Steiner	Sopron Ungarn	20 Jahr	ev.	agr.	Herrenstr. 24	Ignatz	
419		Johann Hennenberg	Spitkof Rußland	21 Jahr	ev.	agr.	Hedwig 12	Ludwig	
420	8. Mai	Fritz Zimmermann	Neu Rönnebeck Prov. Hannover	22	Ref.	agr.	Residenzplatz	Fritz	
421		Paul Adler	Schauern Rheinpro.	20	ev.	theol	Albrechtstr 29	Adolf	
422		Guido Bestehorn	Aschersleben pr. Sachsen	21	ev.	agr	Wucherer Straße 19a	Gustav	
423		William Frh. v. d. Busche-Lohe.	Ahrbergen Hannover.	20	ev.	agr.	Mittelstraße 19.	Theodor.	
424		Friedrich Falke	Schwarzholz Prov. Sachsen	19	ev.	agr.	Albrechtstr. 36	Carl	

Vaters Stand und Wohnort	Event. Name, Stand und Wohnort des Vormundes	Vorher vom Studirenden besuchte Schulen und Universitäten	Bezeichnung der überreichten Reife- und Abgangs-Zeugnisse etc.	Strafen	Datum der Exmatriculation	Bemerkungen
10.	11.	12.	13.	14.	15.	16.
L. Sekretär † München.		Gym. München. Univ. München.	4. August 1888 23. April 1891		16. Novem. ber 1891	
Gutsbesitzer Ungarn		Gym. Sopron Univ. Wien Graz Budapest.	Reifezeugniß Inscription Aufnahmsattest d. d. Oedenburg, am 6. Mai 1891		Abgegangen ohne Heimathschein 12. Dezbr. 1893.	
Technolog Spikof		Gym. Odessa	Reifezeugniß Inscriptionsattest d. d. Halle, 30 April 1891 Inscriptionsschein Frequenzschein Zeugniß (zurück)			gegr. a. 19/6. 94.
Kaufmann Vegesack		Realschule z. H. Bremen	Einst. Genehmigung v. 4. Mai 1891 und Zeugnissen		21. Mai 1892	immatric.
Pfarrer † Wolf bei Trarbach a/d Mosel	Mutter geb. Spieß Wiesbaden	Wiesbaden Tübingen Zürich	10. März 1890 1. August 1890 25. April 1891		29 Juli 1892	
Landwirt † Bebitz		Bernburg Göttingen Heidelberg	6. März 1889 13. August 1889 6. März 1891		11/11. 91	
Rentier Hildesheim †	Mutter geb. Heyne Hildesheim	Hildesheim Göttingen	Einst. Genehmigung v. 5. Mai 1891 mit Zeugnissen	Wegen unentschuldigten Nichterscheinens mit 10 S 92/93 W. Tour Gef. v. 24/2. 93 - 5 T. Carcer		immatric.
Gutsbesitzer Schwarzbolz		Osterburg Wernigerode	24. März 1890		27. Juni 1895	a. 15/11. bis 5/12. 94 Consil. Anfertigung seiner Doktorarbeit beurlaubt. Wegen Nichtzahlung der Kirchenamts 095 exm. Hoffmann.

№	Datum der Immatriculation	Des Studirenden						Des
		Vor- und Zuname	Geburtsort und Vaterland (Staat, Provinz)	Alter	Religion	Studium	Wohnung	Vorname
1.	2.	3.	4.	5.	6.	7.	8.	9.
425	8. Mai	Paul Franke	Dessau Anhalt	24.	Ev.	Jura	Meckelstr. 23, 1.	Eduard
426		Gustav Geissler	Nürnberg Baiern	20	Prot.	Jurisprud.	Meckelstr. 4. I	Jacob.
427		Hermann Gilg	Altenheim b. Offenburg. Baden.	21.	evang	theol.	Sophienstr. 12.	Jacob.
428		Max Grosse	Hadmersleben Pr. Sachsen	23	evang.	agr.	Lindenberg 17/18	Heinrich
429		Heinrich von Grote	Lemsahof Livland-Russland	19	evang.	agr.	Weidenplan 4.	Nikolai
430		Simon Grünberg	Kischineff. Russland.	24.	jüd	agr	Gütchenstr 8	Abraham.
431		Paul Gutzke	Däber Pommern	27	ev.	theol	Fr. Steinstr 47 I	August
432		Johannes Heyer	Magdeburg	27	ev.	phil	Weidenplan 13 I	Gustav

Vaters Stand und Wohnort	Event. Name, Stand und Wohnort des Vormundes	Vorher vom Studirenden besuchte Schulen und Universitäten	Bezeichnung der überreichten Reife- und Abgangs-Zeugnisse etc.	Strafen	Datum der Exmatriculation	Bemerkungen
10.	11.	12.	13.	14.	15.	16.
Geh. Regierungsrat Derrau +		Derrau, Wernigerode Leipzig Berlin	12. März 1888 29. October 1890 1. Mai 1891	Wegen Fernsprechstörung [illegible] Halle v. 31/7 91 – 6 M. Geld do. 27. Heft	23. März 1892	
Zahnarzt Nürnberg		Nürnberg Halle München	31. Juli 1889 17. October 1890 25. April 1891		19/10 91	
Oberkirchenrat. Karlsruhe.		Karlsruhe Tübingen Berlin.	14. Juli 1888 1. August 1890. 30. April 1891		4. März 1892	
Kaufmann Hadmersleben		Braunschweig Hohenheim	Kurat. Genehmigung v. 5. Mai 1891 mit 4 Zeugnissen			pigr. c. 4/7 92. immaturus.
Rittmeister a. d. Dowgort.		Fellin	Reisepaß 5 Zeugnisse		17. Novbr. 1892	Abgeg. ohne Exmatrikel 12. Novbr. 1892
Gutsbesitzer Kischineff.		Odessa Berlin	Reisepaß — 16. März 1891	—	28/7 91	—
Postverwalter Daber		Stargard Pom. Greifenberg Pom. Berlin	— 18. März 1889 5. Mai 1891		4 Mai 1892	
Privatmann Magdeburg		Magdeburg Leipzig Berlin Erlangen	3. März 1884 2 Zeugnisse über das Bestehen der beiden Theilage Examen 2 Führungsgr. Zeugnisse		3. Aug. 1891	

№	Datum der Immatriculation	Des Studirenden: Vor- und Zuname	Geburtsort und Vaterland (Staat, Provinz)	Alter	Religion	Studium	Wohnung	Des: Vorname
1.	2.	3.	4.	5.	6.	7.	8.	9.
433	8. Mai	Otto Taenicke	Loehejün Prov. Sachsen	24	ev.	med	Meckelstraße 2	Reinhold
434		Friedrich Kaumann	Pitschen Prov. Schlesien	28	ev.	agr.	Luisenstr. 15 a.	Ferdinand
435		Hans Joachimi	Cöthen Anhalt	23	ev	stud. jur.	Karlstr. 25	Richard
436		[illegible]	Königsberg i/Pr.	21 3/4	ev.	stud. theol.	Martinsberg 5 II.	Julius
437		Max Lincke	Wettin a/S Prov. Sachsen	26	evg	Med.	Krausenstraße 12	Albert
438		Julius Mackenrodt	Kleinbodungen Provinz Sachsen	23	evang.	agr.	Friesenstraße 18	August
439		Arnold Peters	Elbing. Westpr.	21	evang	jur	Friedrichstr. 22 b.	Arnold
440		Walther Schulze	Untermhaus bei Gera, R. j. L.	20	ev.	med.	Henriettenstr. 7, p.	Karl

Vaters Stand und Wohnort	Event. Name, Stand und Wohnort des Vormundes	Vorher vom Studirenden besuchte Schulen und Universitäten	Bezeichnung der überreichten Reife- und Abgangs-Zeugnisse etc.	Strafen	Datum der Exmatriculation	Bemerkungen
10.	11.	12.	13.	14.	15.	16.
Gutsbesitzer Loebejün		Stadt-Gym. Halle a/S Berlin Kiel Strassburg	15. September 1886 1. April 1889 10. März 1890 2. Mai 1891.		1. Oct. 1891	
Apothekenbesitzer Frankfurt a/O. †		Realgym. z. Francke. Stift a. O. Berlin Halle	Privatzeugnißnahme nach 5. Mai 1891 mit Zeugnissen		3. Aug. 1891	immatric.
Justizrath Cöthen		Gymn. Cöthen Leipzig Heidelberg Berlin	17. März 1887 19. April 1888 15. September 1887 1890 Reif. Prüfungs-Abthlg. Wiss. d. d. Berlin vom 3. April 1891		29/10 91	
Zeug-Lieutenant Spandau		Spandau.	27. Februar 1891	Wegen Verabredung gemeinschaftlicher Duelle mit Lieut. v. P. d. H. Halle a/S. 92 — 14 Tage gelinder Arrest.	10. März 1893	
Bürgermeister a. D. Groß-Salze		Mühlhausen i. Th. Halle	cfr. No. 695/86.		5. März 1892	
Gutsbesitzer Kleinbodungen †		Nordhausen	Privat-Genehmigung v. 5. Mai 1891 mit Zeugnissen		7 September 1891	immatric.
Comegisenant Elbing		Elbing. Königsberg u Jena	5. März 1889 13. October 1890 29. April 1891	Wegen Duells m. Lieut. v. P. d. Halle a/S. 91 14 Tage gelinder Arrest. Wegen Duells, Lieut. v. P. d. Garn. 1891 mit schärferer Arrestzeugnahme zwei Stunden mit Zeugnissen mit Strafbestimmung von der Universität bestraft.	13. April 1892	P. Wegen Duells mit Lieut. v. P. d. Halle a/S. 92 — 14 tägl. gelinder Arrest.
Privatier, Untermhaus		Gera. Freiburg i. B. Leipzig.	13. März 1890 8. August 1890 1. Mai 1891		29. März 1892	

№	Datum der Immatriculation	Des Studirenden: Vor- und Zuname	Geburtsort und Vaterland (Staat, Provinz)	Alter	Religion	Studium	Wohnung	Des Vorname
1.	2.	3.	4.	5.	6.	7.	8.	9.
441	8. Mai	Paul Schönhals	Gößfelden b. Marburg Hessen-Nassau	21	ev.	math	Luckengasse 4 b	Heinrich
442	8 Mai	Willy Voigt	Ziebingen Pr. Brandenburg	20	ev.	theol	Luckengasse 2	Alexander
443	8 mai	Ernst Wache	Dessau (Anhalt)	24	ev	jur.	Fürstenthal 4	Julius
444	8 Mai	Andreas Fries	Heiligenstedten Prov. Schlesw. Holst.	23	ev	theol	Sophienstr. 26 II	Nicolay
445		Ernst Richter	Halle a/S. Preußen.	25	ev.	med.	Dessauerstraße 1	Alfred
446		Ludwig Hellwig	Berlin, Preußen (Brandenburg)	18	ev	med	Kruckenbergstr 4a III	Moritz
447		Johannes Lohmann	Glowitz i Pom	23	ev	theol	Wilhelmstr 20 p	Ernst
448		Josef Wołosewicz	Kiew, Russland	25	kat.	Landw.	Kruxenbergstr. 7.	Nikolaus

Vaters Stand und Wohnort	Event. Name, Stand und Wohnort des Vormundes	Vorher vom Studirenden besuchte Schulen und Universitäten	Bezeichnung der überreichten Reife- und Abgangs-Zeugnisse etc.	Strafen	Datum der Exmatriculation	Bemerkungen
10.	11.	12.	13.	14.	15.	16.
Pastor in Neinstedt a/Harz		Schleusingen Marburg Berlin Greifswald	13. März 1888 11. August 1888 26. März 1890 21. April 1891		4. Juni 1894.	
Hotelbesitzer in Cöslin		Neu-Ruppin	17. März 1891		20. October 1892.	
Rentier Dessau		Dessau Zerbst Leipzig Berlin	18. September 1888 21. October 1889 5. Mai 1891.		6. Juli 1893	prgr. a. 11/1.93.
Pastor Heiligenstedten		Flensburg Halle Kiel Leipzig	2. April 1889 20. September 1889 10. October 1890 11. April 1891.		25. Februar 1893.	
Kaufmann Halle a/S +		Pforta Jena Jena Halle Univ. Jena "	— 1. März 1888 30. April 1889 1. November 1889 1. Mai 1891		1. November 1892	
Regierungs- und Baurath Hildesheim		Königsberg Königsberg Leipzig.	22. März 1890 1. August 1890 2. Mai 1891		29. Juli 1895	
Pfarrer in Glomitz i. Pom. +		Stolp Neustettin Königsberg N.M. Halle Bonn Berlin	1. April 1889 20. März 1890 16. August 1890 25. April 1891		4. April 1892.	
Gutsverwalter Kiew		Kowno Puławy Dublany	Reifegeschl. u. Sittenzeugniss 7. April 1891		5/11 91	

№	Datum der Immatriculation	Des Studirenden: Vor- und Zuname	Geburtsort und Vaterland (Staat, Provinz)	Alter	Religion	Studium	Wohnung	Des: Vorname
1.	2.	3.	4.	5.	6.	7.	8.	9.
449	11. Mai	Emil Wern	Haigerloch Hohenzollern	21	kath.	iur.	Friedrichstr. 34	Paul
450		William Cossar Mackenzie	Edinburgh Schottland	25	Prot.	Agric.	Weidenplan 3a I	Alexander
451	13 Mai	Robert Richter	Stettin, Pommern	35	Prot.	Zahnheilkunde	Rannischestr. 4 I	Robert
452		Moritz Bobbert	Driburg Westfalen Marienburg "	24	kath.	iur.	Harz 14 I	Theodor
453		Wilhelm Becker	Minden Westfalen	30	Protest.	pharm.	Sophienstr. 11	Heinrich
454		Fritz Fraenkel	Ratibor i/Schles.	20.	jüd.	jur.	Harz 3 I	Joseph
455		Georg Hartung	Königsberg i/Ostpr. nat. Kngr. Sachsen	23	ev.	med.	Germanstr. 6 pt	Richard
456		Eduard Hahn	Moskau (Rußland) (Hamburger Staatsangehöriger)	18	ev. lut.	agr.	Lessingstr. 41 II	Wilhelm

Vaters Stand und Wohnort	Event. Name, Stand und Wohnort des Vormundes	Vorher vom Studirenden besuchte Schulen und Universitäten	Bezeichnung der überreichten Reife- und Abgangs-Zeugnisse etc.	Strafen	Datum der Exmatriculation	Bemerkungen
10.	11.	12.	13.	14.	15.	16.
Rentier Hagerloch Hohenzollern		Tübingen Strassburg	17. August 1887 30. April 1891		1. Mai 91.	
Engineer Edinburgh		Merchant Company School Edinb. Univ. Strassburg "	Reifezeugn. 17. April 1891 26. August 1890			Cfr. 1/7 bis 1878. 91 Beilagenheft pagg. c. 257. 92.
Fabrikbesitzer Hattin †		Gewerbeschule Hattin Breslau	Einjährig-Freiwilligen Zeugniss v. 9. Mai 1891 mit Zeugniss 6. Mai 1891		28. Juli 1892.	immatrum.
Gutsbesitzer Marienburg Westpfalz		Paderborn Halle Göttingen Berlin Halle	3. März 1887 25. Februar 1888 4. August 1888 2. Mai 1889 29. April 1890		19. November 1891	
Kaufmann Minden †		Minden/W.	Einjährig-Freiwilligen Zeugniss v. 9. Mai 1891 mit 2 Zeugnissen	Wegen Entfernung von der Heimath behufs Erlernung der Landwirthschaft d. Ministerial-Verf. v. 10/12. 91 - Bescheinigung v. 6. 5. 91.		pagg. c. 257. 92. immatrum. Mit Genehmigung des K. Landrats 2 Zeugnisse zurückgegeben am 29/6. 92.
Kaufmann † Ratibor	Wächter geb. Preiss in Ratibor	Ratibor Berlin Leipzig A	26. Februar 1887 26. März 1890 8. April 1891		2. April 1892	
Rentier Leipzig		Gymn. Leipzig Heidelberg Göttingen Strassburg	22. März 1886 14. August 1887 15. " 1889 9. April 1891		31. Juli 1893	
Gärtner Moskau		Ev. Paul. Kol. Moskau Militär-Pädag. Berlin	Einjährig-Freiwilligen Zeugniss zum einjährigen Dienst Erlösungsattest		12. April 1893	

№	Datum der Immatriculation	Des Studirenden: Vor- und Zuname	Geburtsort und Vaterland (Staat, Provinz)	Alter	Religion	Studium	Wohnung	Des: Vorname
1.	2.	3.	4.	5.	6.	7.	8.	9.
457	13. Mai	Reinhold Scheibe	Böttendorf Provinz Sachsen	23	evang.	iur.	Friedrichstr. 47	Wilhelm
458	15. Mai	Bruno Reymer	Heilsberg in Ost-Pr.	30	evang.	med.	Meckel Str. 20 II	Bruno
459		Carl Schönfelder	Auerbach i. Vgtl. i. S.	21	ev. luth.	med. dent.	Grosse Wallstr. 1a I	Carl
460		Edgar Freiherr von Ceumern	Wolmar in Livland	23	ev. luth.	agr.	Weidenplan 4.	Bernhard
461		Carl Collin	Collin Prov. Posen. Preussen.	25.	ev.	phil.	Heinrichstr. 23. I.	Carl Rätter
462		Otto Bachreus	Zahna bei Wittenberg.	24.	ev.	ser. nat.	Anhalterstr. 6	Ferdinand
463		Hermann Krüger	Luckenwalde Prov. Brandenburg	22	ev.	math.	Geist St. 53 II.	F. Hermann Krüger
464		Otto Thaler	Weihersdorf a/Fulda Hessen-Nassau	21	kth.	agr.		Otto.

Vaters Stand und Wohnort	Event. Name, Stand und Wohnort des Vormundes	Vorher vom Studirenden besuchte Schulen und Universitäten	Bezeichnung der überreichten Reife- und Abgangs-Zeugnisse etc.	Strafen	Datum der Exmatriculation	Bemerkungen
10.	11.	12.	13.	14.	15.	16.
Gutsbesitzer Bottendorf	—	Eisleben Greifswald	13. März 1889 2. Mai 1891		13. Oct. 1891.	
Ziegeleibesitzer Posen.	—	Posen Berlin Halle Berlin	24. September 1884 8. März 1889 16. October 1890 30. April 1891 Führungs-Attest		9. September 1891.	
Bäckereibesitzer Auerbach i/Vgtl.		Leipzig (Thomasius) Leipzig Halle	Reifezeugn. für Prima v. 22. September 1889 13. Mai 1890 Anmeldebuch Führungsattest		29. Febr. 1892	
Ritter-Gutsbesitzer Breslau		Riga Heidelberg	Reifepass 24. November 1890 3 Führungs- pp. Atteste			pigr. e. 11/1. 93.
Collin gutsbesitzer.		Wettiner Gymnasium Dresden. Jena.	Kurat. Genehmigung v. 12. Mai 1891 mit 5 Zeugnissen 6. Mai 1891		12. Oct. 1891	immaturus.
Privatier. Magdeburg	—	Realgymnasium Magdeburg Halle Marburg	8. September 1888 22. October 1890 8. Mai 1891		29. April 1892.	
Kaufmann, Luckenwalde 43. Breite St.		Falkrealgymn. Berlin Universitäten Berlin Tübingen, Berlin	16. September 1887 7. März 1889 1. October 1889 11. Mai 1891		16. Juni 1894.	
Kgl. pr. Amtsrat. Weiherhof.		Gymnasium Gulden Landes-Schule Weilburg a. d. L. Polyt. München	Kurat. Genehmig. v. 21. April 1891 23. März 1888 9. October 1890 1 Führ. Attest		5/11 91	Nach 4/6. 91. ab auf 8 Wochen beurlaubt immaturus.

№	Datum der Immatriculation	Des Studirenden: Vor- und Zuname	Geburtsort und Vaterland (Staat, Provinz)	Alter	Religion	Studium	Wohnung	Des Vorname
1.	2.	3.	4.	5.	6.	7.	8.	9.
465	15. Mai	Paul Hiedebrand	Kölzen Provinz Sachsen nat. Anhalt	28.	evang.	Landwirthschaft	Augustastraße No 11 G. b.	Bernhard ~~Paul~~
466		Hermann Kegel	Teltow. Provinz Brandenburg	25.	evang.	Landwirthschaft.	Wuchererstr. No 4.	Rudolph.
467		Levin Graf Wintzingerode	Bodenstein b/Worbis Provinz Sachsen	24	ev.	Jura	Sophienstr. 30.	Wilko Levin
468		Franz Krause	Ottensen Prov. Schlesw.-Holstein	24	ev.	Landwirthschaft.	Lessingstr. 6.	Franz
469	25. Mai	Emil Janssen	Steinhausen (Großh. Oldenburg	21	luth. ev.	Theologie	Gütchenstr. 1 I	~~Emil~~ Wilhelm
470		Carl Reberschiess	Szameitkehmen Kreis Pillkallen (Ostpreußen).	24.	ev.	Theologie	Gütchenstr. I. I.	Carl
471	27. Mai	Paul Dornblüth	Lübz im Großh. Mecklenburg	28	evang.	Landwirthschaft	Grünstr. 6. II.	Paul
472	27. Mai	Erich Riedel	Berlin	18	evang.	Jura	Liebenauerstr. 39.	Erich

Vaters Stand und Wohnort	Event. Name, Stand und Wohnort des Vormundes	Vorher vom Studirenden besuchte Schulen und Universitäten	Bezeichnung der überreichten Reife- und Abgangs-Zeugnisse etc.	Strafen	Datum der Exmatriculation	Bemerkungen
10.	11.	12.	13.	14.	15.	16.
Amtmann Fürstl. Dessau		Dessau Lerbst	Mit Auszeichnung Abgangs- & Reife-zeugniss		2. Juni 1892	
Landwirth Heuersberg b. Barmenberg		Halle Naumburg	Schul-Prüfung v. 12. Mai 1891 mit Militärzeugniss & 2 Schulzeugnissen			zugez. v. 7/6 92 immatriculirt.
Landwirthschaftsdirektor der Prov. Sachsen Merseburg		Gymn. zu Merseb. Klosterschule zu Ilfeld Gymn. zu Eisleben Univ. zu Göttingen Marburg Göttingen	— 12. März 1887 14. August 1888 20. September 1889 3. November 1890	Wegen Landfriedensbruch mit Waffen i. Aufl. d. Halle v. 1892 zu 6 Tagen Gefängniss	30. Juni 1892	
Landwirth Hannover +		Gymnasium zu Hannover	Schul-Prüfung v. 14. Mai 1891 mit Militärzeugniss u. 2 Schulzeugnissen	Wegen Körperverletzung mit Waffen i. Aufl. d. Halle v. 1891 - 6 Tage Gefängniss	30/10 91	immatriculirt
Rechtsanwalt Fechta		Fechta	30. August 1889 Schulzeugniss	Wegen Landfriedensbruch mit Waffen i. Aufl. d. Halle v. 1892 zu 8 Tagen Haft.	4. October 1892	
Lehrer Ackermann		Tilsit. Königsberg in Preußen	8. März 1889 4. Mai 1891 Schulzeugniss		30/10 91	
Landwirthschaftsmeister Rostock		Realschule i. O. Rostock	Schulzeugniss v. 13. März 1882 2 Schulzeugnisse		25. November 1891.	
Kaufmann in Berlin	Königl. Friedrich Wilhelms Gymnasium Berlin		18. März 1891 2 Zeugnisse		28. Juli 1891	

№	Datum der Immatriculation	Des Studirenden: Vor- und Zuname	Geburtsort und Vaterland (Staat, Provinz)	Alter	Religion	Studium	Wohnung	Des: Vorname
1.	2.	3.	4.	5.	6.	7.	8.	9.
473	27. Mai 91.	Fritz Schwarz.	Görlitz Schlesien.	247.	evang.	iur.	Harz 42.	Anton
474	29. Mai 91.	Ernst Ulrich von Kattenborn Stachau	Schoeneiche Schlesien	27½	evang.	medic.	Advocatenweg III	Rudolf.
475	1. Juni 91.	Berthold Haase	Berlin Brandenburg	26.	evang.	phil.	Berlin Gr. Frankfurterstr. 131	Karl
476	3. Juni	Adolf Winteler.	Alt-Aula Curland. Schweiz	24.	evang.	agronom.	Lessingstrasse. 38 II	Wilhelm
477	10. Juni	Oskar Pettkober	Löwenberg Schlesien	26.	ev.	med.	Harz 42	Ludwig
478	13. Juni	Otto Grempler	Eisleben.	25.	ev.	phils.	Gr. Wallstr. 7.	Friedrich.
479	13. Juni	Friedr. Michelsen	Bohnrade (fürstl. Lübeck). (Oldenburg).	22	ev.	jur.	Meckelstr. 7. I.	Adolf
480	20 Juni	Oscar Kaltwasser	Halle a/S Preussen Sachsen.	26	ev	phil.	Augustastr. 6 a	Oswald

Vaters Stand und Wohnort	Event. Name, Stand und Wohnort des Vormundes	Vorher vom Studirenden besuchte Schulen und Universitäten	Bezeichnung der überreichten Reife- und Abgangs-Zeugnisse etc.	Strafen	Datum der Exmatriculation	Bemerkungen
10.	11.	12.	13.	14.	15.	16.
Eisenbahn-Stationsvorsteher in Nikreith Schlesien	—	Gymnasium zu Görlitz. Greifswald	9. März 1889 1. Mai 1891	—	1. Mai 1891. 12 Oct. 1891.	
Rentier Halle a/S.	—	Gymnasium zu Zauer Lehrer, Direktor	Lieutenant a. D. Offizier-Aspirant 10. März 1885	Wegen Nichtannahme einer Privatvorlesung d. Priv.-Doz. v. 23/1. 92 — Nichtanmeldung bei W. S. 1891/2		pigr. d. 4/7 92
Webermeister Berlin	—	Berlin Andreas Real-Gymnasium u. deutsche Universität.	—	—	—	Ordo.
Landwirth Curland Alt-Autz †		Realschule zu Mitau	Reife-Zeugniss zur Versetzung	Wegen Strafverfügung vom Amtsgericht Oschersleben d. 27/2. 93 — 2 M. Haft		Prg. d. S. S. 93 beurlaubt (Marine vom 26/6. bis 10/7 92 von Kiel abwesend) pigr. d. 4/7. 93.
Kaufmann Leobschütz		Gymnasium zu Görlitz Gewerbeschule	13. März 1888 7. Mai 1891		18. Juli 1892	pigr. d. 4/7. 92
Kürschnermeister Eisleben		Realprogymn. Eisleben. Halle-Stiftung		Wegen Nichtannahme einer Privatvorlesung d. Priv.-Doz. v. 23/1. 92 — Nichtanmeldung bei W. S. 1891/2		pigr. d. 4/7. 92
Rentier Lübeck		Gymnasium Lübeck Freiberg. Klausthal. Leipzig	2. März 1888 8. October 1889 2. Juni 1891	Wegen Gerichtsvollz. Dienst d. Amtsg. d. J. d. Halle v. 1/3 92 — 6 M. Haft desgl. v. 2 7. Haft	5. April 1892.	
Ingenieur Halle a/S.		Realgymnasium Halle a/S.	Ex. No. 29/1887	1. Wegen Ungehorsams gegen Befehl d. Amtsg. d. J. d. Halle v. 23/4 91 — 6 d. Haft desgl. v. 22. Sept. 2. wegen Nichtannahme einer Privatvorlesung d. Priv.-Doz. v. 4/7. 93 — Nichtanmeldung bei W. S. 92/3.	20. Juni 1893	

№	Datum der Immatriculation	Des Studirenden						Des	Va
		Vor- und Zuname	Geburtsort und Vaterland (Staat, Provinz)	Alter	Religion	Studium	Wohnung	Vorname	St
1.	2.	3.	4.	5.	6.	7.	8.	9.	
481	27. Juni 1891	Moritz Silberberg	Posen	23½	mos.	phil.	Posen Alter Markt 61 II	Samuel	
482	29. Juli 1891	Saul Kaatz	Schwersenz Kr. Posen	21½	mos.	phil.	Berlin Gipsstr. 32 II	Selbstständ	
483	30 Juli 1891	Benzion Selig Kowalik	Jassy (Türkei)	26½	mos.	phil.	Berlin Auguststr. 36 III	Abraham	
484	"	Heron Lange	Halberstadt.	23	mos.	phil	Berlin Kronprinzenufer 2	Isaac	
485	17. October	Gustaf Droysen	Goettingen	21	ev.	iur.	Wettinerstr 9	Gustaf.	
486		Adolphe Dunant	Genf Schweiz	23	protestant	agr.	Margarethenstr. 31.	Pierre Louis	
487		Paul Feyerabend	Strobehnen Ostpr.	25	ev.	ogr.	Lessingstr. 37	Albert	
488		Hermann Freyberg	Halle a/S	19	ev	med.	Schillerstrasse 6	Wilhelm	

Vaters Stand und Wohnort	Event. Name, Stand und Wohnort des Vormundes	Vorher vom Studirenden besuchte Schulen und Universitäten	Bezeichnung der überreichten Reife- und Abgangs-Zeugnisse etc.	Strafen	Datum der Exmatriculation	Bemerkungen
10.	11.	12.	13.	14.	15.	16.
Kaufmann in Posen		Friedr.-Wilh.-Gymn. in Posen, Friedr.-Wilh.-Universität in Berlin	Reifezeugnis des Friedr.-Wilh. Gymn. in Posen Abgangs-Zeugnis der Universität in Berlin			Drdr phil
Kaufmann in Schwersenz	Frau R. Kaatz in Schwersenz	Mariengymnasium zu Posen Friedrich-Wilh. Univers. in Berlin	Reifezeugnis des Mariengymnasiums. Abgangszeugnis der Berliner Universität			Drdr phil
Getreidehändler Radomiak gen. Wien.		Gymnasium Fulda Universität Berlin	Reifezeugnis des Gymnasiums Fulda Abgangszeugnis der Universität Berlin			Drds. phil.
Rabbinatsassessor zu Halberstadt verst.		Gymnasium Halberstadt Universität Berlin	Reifezeugnis Gymn. Halberstadt Abgangszeugnis Berlin			Drds phil.
Prof. Dr. phil Halle.		Stadtgymnas. Halle Halle Leipzig	19 September 1889 10. October 1890 11. August 1891		24. April 1893	
Genf Arzt.		Genf Collegium und Gymnasium	4 französische Zeugnisse 1 Zeugnis d. d. Christoffel den 1 October 1891		Abgegangen am 2/11. 92 ohne Exmatrikel. Exmatrikuliert 23. Novbr. 1892	Pro S. S. 1892 beurlaubt No 229.
Gutsbesitzer Schwansfeld +		Bartenstein	~~18 September 1891~~ Kurat. Genehmigung v. 15. October 1891 mit 2 Zeugnissen		5. August 1892.	immaturus.
Rentier Halle a/S		Stadt-Gymn.	18. September 1891		4. März 1896.	

№	Datum der Immatriculation	Des Studirenden						Des
		Vor- und Zuname	Geburtsort und Vaterland (Staat, Provinz)	Alter	Religion	Studium	Wohnung	Vorname
1.	2.	3.	4.	5.	6.	7.	8.	9.
489	17. Oktober	Oswald Gossmann	Sackwitz (Pr. Sachsen)	24	ev.	med.	Gr. Steinstr. 2. d.	Karl
490		Edward E. Hale	Boston U.S.A.	28	Prot.	Phil.	Schmeergasse 13	Edward
491		Robert Heinrichs	Menden Westfalen	24	ev.	kl. phil.	Sophienstr. 15	Robert
492		Max Herper	Nitzow p. Brandenburg	17	ev.	o. gr.	Jacobsplatz 1	Augustt.
493		Friedrich Heyer	Schmidlau Prov. Westpreußen	20	ev	jur.	Blücherstr. 8a	Otto
494		Otto Jonitkel	Angerminde Prov. Brandenburg	22	ev	theol.	Dorotheenstr. 22	Ferdt
495		Richard Keller	Halle a/S.	21.	ev.	theol.	Langestraße 18.	Karl
496		Johannes Kessler	Torgau Pr. Sachsen	20	ev.	theol.	Gr. Wallstraße 1 c.	Gustav

Vaters Stand und Wohnort	Event. Name, Stand und Wohnort des Vormundes	Vorher vom Studirenden besuchte Schulen und Universitäten	Bezeichnung der überreichten Reife- und Abgangs-Zeugnisse etc.	Strafen	Datum der Exmatriculation	Bemerkungen
10.	11.	12.	13.	14.	15.	16.
Rentier + Remberg		Goslar. Berlin	4. Maerz 1889 7. August 1891 Spol. Führ. Attest		4. Maerz 1895	
Prediger. Boston.		Harvard U.S.A. Halle Göttingen.	14. Maerz 1891 13. August 1891			pigr. e. 4/7. 92.
Postschaffner Menden		Dortmund Halle	cfr. No. 923/87		29. Juli 1892	
Gutsbesitzer Nitzow		Havelberg	Kunst-Genehmigung v. 16. October 1897 mit 4 Zeugnissen			pigr. e. 4/7. 92. ~~immaturus~~
Generalagent Halle		Pforta München	4. Maerz 1891 1. August 1891		16. April 1894.	
Lehrer Tribsees in W. Neuvorpommern +		Lateinische Hauptschule zu Halle a. S. Halle Tübingen	8. Maerz 1890 17. " 1891 13. Juli 1891 Gebr. Reifezeugniß		27. Juli 1893.	
Schieferdeckermeister + Halle		Latina Halle Halle Tübingen	8. Maerz 1890 6. " 1891 18. Juli 1891		5. Aug. 1893	
Pastor zu Elben b/. Wolmirstedt		Magdeburg (Kloster). Greifswald Leipzig.	19. Maerz 1890 9. " 1891 7. October 1891 Gebr. Reifezeugniß		29. Juli 1893	

№	Datum der Immatriculation	Des Studirenden: Vor- und Zuname	Geburtsort und Vaterland (Staat, Provinz)	Alter	Religion	Studium	Wohnung	Des Vorname
1.	2.	3.	4.	5.	6.	7.	8.	9.
497	17. October	Friedrich Kluge	Gr. Oschersleben Pr. Sachsen	22	evang	iur.	Wilhelmstr. 8	Friedrich
498		Johannes Kohl	Westeregeln Pr. Sachsen	20	evang.	theol.	Marienstraße 41	August
499		Max Lipke	Erfurt Pr. Sachsen	19	ev.	phil.	Karlstr. I	Gustav
500		Friedrich Matthies	Koenigsborn Pr. Sachsen	20	ev.	theol	Jägerplatz 30	Friedrich
501		Carl Meyer	Drohndorf (Anhalt) natural. Pr. Sachsen	20.	ev.	theol.	Große Schloßstr. 2.	Carl
502		Hinrich Müller	Bant Oldenburg	23	ev.	agr.	Lessingstrasse 5	Anton
503		Magnus Neumann	Saalfeld Ostpr.	25.	mosaisch	med.	Magdeburgerstr. 40a	Abraham
504		Fritz Peppmüller	Chemnitz i/S natur. Prov. Sachsen	23	evang	med	Karlstr. 36	Felix

Vaters Stand und Wohnort	Event. Name, Stand und Wohnort des Vormundes	Vorher vom Studirenden besuchte Schulen und Universitäten	Bezeichnung der überreichten Reife- und Abgangs-Zeugnisse etc.	Strafen	Datum der Exmatriculation	Bemerkungen
10.	11.	12.	13.	14.	15.	16.
Lehrer a. D. Hamburg		Ludwigsgymnasium zu Köthen (Anhalt) Lausanne Halle a/S. Marburg.	12. Maerz 1889 6. Juli 1889 3. Maerz 1891 24. Juli 1891		4. August 1892	
Privatmann in Burg		Burg	16. September 1891		21. Februar 1899.	
Gymnasiallehrer in Erfurt +	mündig gesprochen	Halle	18. September 1891			Pro S. S. 1892 beurlaubt (465)
Cantor Gübs		Kl. U. L. Fr. Magdeburg. Tübingen.	3. Maerz 1891 20. Juli 1891		7. Maerz 1894.	
Gastwirt Mansfeld		Eisleben.	14. September 1891		14. Maerz 1895.	
Landwirt Alinenhof bei Wilhelmshaven		Landwirtschaftliche Schule in Varel a/J.	1. October 1891 Militärpass 3 Zeugnisse		5. August 1892.	
Lehrer a. D. Berlin		Fürstenwalde Spree. Berlin Greifswald.	29. August 1888 12. Maerz 1890 8. August 1891		29. Juli 1892	
Augenarzt Dr. med. in Halle		Stadtgymn. z. Halle Leipzig Halle Leipzig Halle München	17. September 1887 7. November 1889 28. Maerz 1890 3. April 1891 5. October 1891 Zeugniß über die ärztliche Vorprüfung		2. August 1892	

№	Datum der Immatriculation	Des Studirenden: Vor- und Zuname	Geburtsort und Vaterland (Staat, Provinz)	Alter	Religion	Studium	Wohnung	Des Vorname
1.	2.	3.	4.	5.	6.	7.	8.	9.
505	17. October	Max Püschel	Gollnow P. Pommern	21	ev.	jur.	Harz 22	Carl
506		Conrad Rammstedt.	Hamersleben Prov. Sachsen.	24½	ev	med	Karlstraße 16	Constantin
507		Freiherr Friedrich von Ripperda	Kopenhagen Dänemark	27	ev	ag.	Sophienstr. 27.	Friedrich
508		Gerhard Röther	Brehna Prov. Sachsen	19	ev.	iur	Liebenauerstr. 30.	Hermann
509		Walther Rudolph	Halle a/S.	18.	ev.	theol	Gr. Wallstr. 17.	Ludwig
510		Paul Schreckenberger	Dommitzsch Prov Sachsen	20½	ev	chem	Sophienstr 24	Franz
511		Gustav Schuchardt	Schlotheim Schwarzb. R.	23	ev.	Naturw	Merseb. str. 48	Eduard
512		Heinrich Schütz	Borbeck Rheinprov.	21	ev	med.	Fleischergasse 24	Heinrich

Vaters Stand und Wohnort	Event. Name, Stand und Wohnort des Vormundes	Vorher vom Studirenden besuchte Schulen und Universitäten	Bezeichnung der überreichten Reife- und Abgangs-Zeugnisse etc.	Strafen	Datum der Exmatriculation	Bemerkungen
10.	11.	12.	13.	14.	15.	16.
Professor Waldenburg in Schlesien		Waldenburg Berlin München	4. März 1889 7. " 1891 1. August 1891		4. März 1892	
prakt. Arzt Dr. med. Hannersleben		Kl. M. d. Fr. zu Magdeburg Heidelberg Halle Berlin	14. März 1889 11. August 1890 7. März 1891 2. October 1891		27. Juli 1893	
Lehrer Kopenhagen		Lyceum.	8. Juli 1882 Zeugniss d. Abitur. P. R. Stendal d. 10. October 1891		1. Juni 1892	
Pastor em. Halle		Lübeck, Halle	16. September 1891		28. Juli 1894	
Lehrer in Halle a/S.		Stadt-Gymnasium zu Halle a/S.	18. September 1891		4. April 1895.	Per Juli 1893 beurlaubt m. d. 1. 7. — Aufenthalt August 1893 bekanntgemacht.
Amtsgerichts-Praktikant Halle a/S.		Stadt-Gymnasium Halle a/S.	Zeugn. d. Reife v. 17. October 1891 mit Zeugniss-Anl. 22. September 1891		15. März 1894	immatriculirt.
Kaufmann Schlotheim +		Mühlhausen Jena Karlsruhe	Zeugn. d. Reife v. 23. September 1891 mit Zeugniss v. 27. 9. 87. 8. November 1889 20. Juni 1891 3 andere Zeugnisse	Verlassen	3. Mai 1892	
Architect Klingers Düsseldorf +		Stadtgymnas. Halle a/S.	18. September 1891		27. Februar 1896	

№	Datum der Immatriculation	Des Studirenden: Vor- und Zuname	Geburtsort und Vaterland (Staat, Provinz)	Alter	Religion	Studium	Wohnung	Des: Vorname
1.	2.	3.	4.	5.	6.	7.	8.	9.
513	17. October	Hans Schulz	Zwätzen b/Jena Sachsen-Weimar.	21	ev.	phil.	Jägerplatz 15.	Friedrich
514		Adolf Seeligmüller	Halle a/Saale	20	ev.	med.	Friedrichstraße 10	Adolf
515		Ernst Sieckel	Halle (Saale)	24	ev.	theol. & phil.	kleine Brauhausgasse 26	Emil
516		Olaf Sigismund	Alsbach Schwarzb. Rudolstr.	26	ev.	med.	Meckelstr. 9/I	Reinhold
517		Wilhelm Kaehler	Halle a/S	20	ev.	jur.	Gütchenstr. 10	Martin
518		Paul Uhlmann	Halle a/S.	20	ev.	phil.	Heinrichstraße 10.	Heinrich
519		Martin Ulrich	Kl. Gartz bs. Salzwedel	23	ev.	theol.	Gr. Wallstr. 2.	Wilibald
520		Martin Wendland	Groeben b. Ludwigsfelde Prov. Brandenburg	19.	ev.	theol. et phil.	Harz 39.	Heinrich

Vaters Stand und Wohnort	Event. Name, Stand und Wohnort des Vormundes	Vorher vom Studirenden besuchte Schulen und Universitäten	Bezeichnung der überreichten Reife- und Abgangs-Zeugnisse etc.	Strafen	Datum der Exmatriculation	Bemerkungen
10.	11.	12.	13.	14.	15.	16.
Direktor der Landwirthschaftsschule zu Brieg Kgl. Breslau		Gymnasium Brieg. Halle Berlin Freiburg.	30. März 1889 7. August 1890 9. März 1891 11. August 1891		19. April 1894.	
Professor Dr. mer. Halle		Latina-Halle Freiburg.	10. März 1891 6. August 1891		30. Septbr. 1893	
Oberpfarrer Halle		Gymnasium zu Dessau Kiel	28. Februar 1890 1. August 1891		13. October 1893	
Arzt Blankenburg Thüringen		Eisenach Leipzig München Würzburg Berlin	7. März 1888 1. November 1888 1. August 1889 18. " 1890 7. " 1891 1 Zeugn. über die ärztliche Vorprüfung		2. August 1892.	
Professor Dr. der Theologie		Latina Halle Halle Berlin	10 September 1888 4. August 1890 28. August 1891		20/6 92	
Oberbergamtssekretär Halle		Latina Halle Halle Bonn.	17. September 1889 27. Februar 1891 4. August 1891		3. Aug. 1893	
Pastor Kl. Gartz		Ritterakademie Brandenburg Berlin Greifswald	25. März 1890 1. September 1890 8. August 1891 Gebr. Reifezeugniß		30. August 1892	
Pastor. Groeben.		Ritteracademie Brandenburg Tübingen.	28. Februar 1891 17. Juli 1891		16. Juli 1894	Studirt seit Anf. d. S. S. 1892 auch Philologie

№	Datum der Immatriculation	Des Studirenden: Vor- und Zuname	Geburtsort und Vaterland (Staat, Provinz)	Alter	Religion	Studium	Wohnung	Des: Vorname
1.	2.	3.	4.	5.	6.	7.	8.	9.
521	17. October	Otto Wirth	Guben Brandenburg	21	ev.	jur.	Fleischerg. 43	Gustav
522		Karl Zander	Halle a/S Sachsen	20	ev.	theol.	Wilhelmstr. 13	Karl
523		Max Zeising	Groebers Prof. Sachsen	22	ev.	jur.	Südstr. 3	Carl
524		Paul Boltze	Artern Pr. Sachsen	19	ev.	jur.	Lessingstr. 1.	Louis
525		Halfdan Naß	Bergen Norwegen	19	ev.	~~philos~~ Natur.	Karlstrasse 2	Ludolf
526	20. October	Wilhelm Anderson	Stettin Pommern	19	ev.	theol.	Harz 10 a	Wilhelm
527		Dr. Otto Arom	Nachod (Böhmen)	29	mos.	phil.	Fleischergasse 1	Gustav
528		Alwin Barche	Nordhausen	21	ev.	theol	Jägerplatz 15	August

Vaters Stand und Wohnort	Event. Name, Stand und Wohnort des Vormundes	Vorher vom Studirenden besuchte Schulen und Universitäten	Bezeichnung der überreichten Reife- und Abgangs-Zeugnisse etc.	Strafen	Datum der Exmatriculation	Bemerkungen
10.	11.	12.	13.	14.	15.	16.
Lehrer a. d. höh. Töchtersch. zu Guben gest.		Guben Breslau	4. März 1891 1. September 1891		7. März 1894.	
Wagenbauer u. Sattlermstr. Halle a/S +	mündig gesprochen.	Latina Halle a/S. Halle Tübingen.	8. März 1890 6. " 1891 17. Juli 1891		24. Februar 1894.	
Rentier Halle a/S +		Realgymnas. Halle Stadtgymn. Halle a/S Freiburg Halle a/S.	13. März 1888 19. September 1891 10. November 1888 14. Juni 1890		25. April 1892	Exmatrikel zurückgezogen am 6. Mai 1892 Von Neuem exmatrikulirt am 12. November 1890.
Rechnungsrath Halle		Latina Halle	16. September 1891		—	† 25. Juni 1892
Kaufmann Bergen		Bergens Kathedralschule Kristiania	5 Juli 1891 30. Juni 1891 2. September 1890			hat die Universität ohne Exmatrikel verlassen H 9/12 91 Nitritz M
Kaufmann Stettin		Stadt-Gymnas. Stettin Greifswald Tübingen.	11. September 1890 8. März 1891 20. Juli 1891		27. Juli 1892.	
Priv. Beamter Wien +		II Staatsgymn. Wien Wiener Universität	Approbat. Bescheinigung 24. Juni 1891 Heimathschein Pol. Führungsattest			pigr. a. 4/7. 92
Kaufmann Nordhausen		Nordhausen Leipzig	3. März 1890 12. August 1891 Hebr. Reifezeugniß		29. Juli 1893	

№	Datum der Immatriculation	Des Studirenden: Vor- und Zuname	Geburtsort und Vaterland (Staat, Provinz)	Alter	Religion	Studium	Wohnung	Des: Vorname
1.	2.	3.	4.	5.	6.	7.	8.	9.
529	20. October	Carl Rudolf Bänmer	Morsbach/Remscheid Rheinprovinz	21	ev.	philol	Scharrengasse 13	Rudolf
530		Alexander Balzer	Torgau Pr. Sachsen	26	ev	pharm	Karlstraße 17	Gottfried
531		Walther Berndt	Marklissa Pr. Schlesien	19	ev.	med.	Friedrichstr. 26.	Otto
532		Ernst Boettger	Dessau Anhalt	24	ev.	jur.	Laurentiusstr. 14	Karl
533		Ernst Briebrecher	Groß-Alisch Ungarn	18	ev.	theol. et. phil.	Schulg. 4.	Martin
534		Adolf Dalichow	Golssen Brandenburg	22	ev.	Stud. med.	Dzendistr. 6.	Wilhelm
535		Georg Damm	Krossen (Oder) Brandenburg	23	ev	Stud. ver. nat.	Wuchererstr. 27 I	Eduard
536		Heinrich Danneil	Niederdodeleben Prov. Sachs.	19	ev.	theol	Gr. Wallstr. 2. I	Friedrich

Vaters Stand und Wohnort	Event. Name, Stand und Wohnort des Vormundes	Vorher vom Studirenden besuchte Schulen und Universitäten	Bezeichnung der überreichten Reife- und Abgangs-Zeugnisse etc.	Strafen	Datum der Exmatriculation	Bemerkungen
10.	11.	12.	13.	14.	15.	16.
Volksschullehrer in Morsbach		Barmen Halle Berlin	26. März 1889 5. August 1890 7. " 1891		12. October 1892	
Garnison Verwalt. Inspect. a. D. Halle a/S.		Saarburg i/ Lothring	Kuratorische Genehmigung vom 17. October 1891 mit 10 Zeugnissen		4. März 1893.	immaturus.
Cantor in Sprottau		Görlitz	1. September 1891		2. August 1892.	
Professor + Dessau		Wittenberg Leipzig München	16. September 1889 16. März 1891 1. August 1891		18. Januar 1893.	
ev. Pfarrer Großalisch		Mediasch	30. Juni 1891 Taufschein		29. October 1892.	
Schullehrer Gohsen		Trepton a/R. Berlin,	3. September 1888 (bezgl. Abschrift) 25. September 1891		27. April 1892.	
Seifenfabrikant Krossen (Oder) +		Guben Breslau Marburg a/Lahn	5. März 1889 16. " 1891 5. August 1891 Zeb. Führ. Attest		30. October 1893.	
ev. Pfarrer Zwickau		Klosterm. U. L. F. Magdeburg Greifswald	19. März 1890 8. August 1891	Wegen Widerstand gegen die Staatsgewalt A. Erkenntniß des Kgl. Schöffengerichts Halle v. 1/3. 92 – 30 M. Geld ev. 6 T. Gefängniß	8. März 1893	

№	Datum der Immatriculation	Des Studirenden: Vor- und Zuname	Geburtsort und Vaterland (Staat, Provinz)	Alter	Religion	Studium	Wohnung	Des Va… Vorname
1.	2.	3.	4.	5.	6.	7.	8.	9.
537	20. October	Bernhard Dietrich	Dresden	23	ev. luth	agr.	Hedwigstraße 11.	Bernhard
538		Eugen Ehrhardt	Danzig. Westpr.	22	evan	theol	Weidenglan 4.	Bruno
539		Otto Frankenfeld	Schwartau Gr. Hz. Oldenburg	21	evan	agr.	Grünstraße 6	Gustav
540		Carl Fukst	Halle a/S	21	~~jur.~~ evang	jur.	Blumenstr. 13a	Theodor
541		Curt Gattig	Stargardt Brandenburg	21	evang	med.	Sophienstr. 9 I.	~~Curt~~ August
542		Benno Gattig	" "	18	"	theol.	"	~~Ben~~ " "
543		Carl Görler	Dresden	21	ev ref	philos	Schulberg 2	Carl
544		Hermann Grüneisen	Halle a/S	19	ev.	jur.	Marienstr. 3.	Eduard

Vaters Stand und Wohnort	Event. Name, Stand und Wohnort des Vormundes	Vorher vom Studirenden besuchte Schulen und Universitäten	Bezeichnung der überreichten Reife- und Abgangs-Zeugnisse etc.	Strafen	Datum der Exmatriculation	Bemerkungen
10.	11.	12.	13.	14.	15.	16.
Schulrat Dresden		K. Gymnasium Dresden	Schulzeugniß vom 30. Maerz 1886. 6 andere Zeugnisse		2. August 1892.	
Geheimer Regierungsrath in Danzig		Preus. Stargard	28. August 1891		26. Februar 1895.	
Oberpostdirektor in Schwartau		Rendsburg	Postkarte und 5 Zeugnisse			pigr. c. 3/7. 93.
Rentner in Halle a/S		Stadtgymnasium in Halle a/S	18. September 1891		9. Maerz 1892	hat die Exmatrikulation zurückgezogen 5/4. 92. Von Neuem exmatriculirt am 13. Maerz 1893.
Lehrer Stargardt +		Guben Tübingen	3. Maerz 1891 25. Juli 1891		13. Maerz 1896.	
" "		Guben Tübingen	3. Maerz 1891 25. Juli 1891		30. Juli 1892	
Kaufmann Dresden		Kreuzgymn. Dresden Leipzig Berlin	20. Maerz 1888 25. " 1890 7. August 1891		11. Maerz 1893	Die Eintragung ist, da p. Görler sehr schlecht sehen kann, nach seinen Angaben vom Univ. Registrator Bärwald bewirkt
Pastor Halle		Stadtgymnasium Halle Halle Tübingen.	10. September 1890 20. Maerz 1891 10. August 1891		23. Maerz 1893.	

№	Datum der Immatriculation	Des Studirenden: Vor- und Zuname	Geburtsort und Vaterland (Staat, Provinz)	Alter	Religion	Studium	Wohnung	Des Va… Vorname	St…
1.	2.	3.	4.	5.	6.	7.	8.	9.	
545	20. October	Carl Grüneisen	Halle W	20	ev	theol	A. d. Marienkirche	Eduard	
546		Hermann Günther	Rossla a/H. Pr. Sachsen	20	ev.	theol	Wilhelmsstr. 15	Eduard	
547		Walter Haarbeck	Ruhrort, Rheinprovinz	19	ev.	theol.	Jägerplatz 23.	Julius	
548		Paul Hartung.	Koenigsberg i/Pr.	25	ev.	jur	Sophienstr 33.	Herrmann	
549		Wilh. Helbing	Bad-Ems Hessen-Nassau	19	ev.	theol	Breitestr. 4	Wilhelm	
550		Adolf Hermann	Viersen Rheinpreussen	20	ev.	theol.	Gr. Wallstr. 7	Eugen	
551		Walter Hermann	Pretzsch Prov. Sachsen	23.	ev.	jur.	Zinkgartstr. 1.	Friedrich	
552		Rudolf Heydemann	Lutzow Pommern	25	ev.	agr	Wilhelmstr 8 I	Rudolf	

Vaters Stand und Wohnort	Event. Name, Stand und Wohnort des Vormundes	Vorher vom Studirenden besuchte Schulen und Universitäten	Bezeichnung der überreichten Reife- und Abgangs-Zeugnisse etc.	Strafen	Datum der Exmatriculation	Bemerkungen
10.	11.	12.	13.	14.	15.	16.
Pastor Halle		Halle Stadtgymn. Halle Tübingen Berlin	16. Maerz 1889 28. Februar 1890 1. August 1890 7. " 1891		25. Februar 1893	
Klempnermeister Rowla a/H.		Gymnasium Nordhausen	14. September 1891		3. Novbr 1892.	
Stadt-Rendant, Ruhrort		Duisburg, Greifswald.	9. Maerz 1891 15. August 1891		29. Juli 1893	
Privatmann Leipzig		Nicolaigym. z. Leipzig Heidelberg. Straßburg. Halle.	22. Maerz 1886 26. August 1886 28. September 1889 1. October 1890		5. Oct. 1892.	
Schneider Bad-Ems		Coblenz Tübingen.	14. Maerz 1891 13. August 1891		21. October 1893.	
Pastor Viersen +	Mutter Maria geb. Bröching Viersen	Elberfeld.	27. Juli 1891		29. Juli 1893	
Justizrat Torgau		Rudolstadt. Tübingen	4. Maerz 1889 4. Maerz 1891 7. October 1891	Wegen lauten Scandalirens lt. Verfg. d. P. V. Halle v. 7/1. 92 — 6 M. Gelder. 27. Saft.	22. October 1892	
Rittergutsbesitzer Cutzow		Frenzlau	Kunst. Genehmigung v. 19. October 1891 mit 2 Zeugnissen		30. Juli 1892	immaturus.

№	Datum der Immatriculation	Des Studirenden: Vor- und Zuname	Geburtsort und Vaterland (Staat, Provinz)	Alter	Religion	Studium	Wohnung	Des Vorname
1.	2.	3.	4.	5.	6.	7.	8.	9.
553	20. October	Johannes Hollatz	Goßlitz Brandenburg	21	ev.	theol.	Mühlgraben 4	Franz
554		Wilhelm Honemann	Egeln Pr. Sachsen	20	ev.	jur.	Weidenplan 3a	Wilhelm
555		Emil Jacobsohn	Bütow i/ Pom.	22	mos.	jur.	Fritz Reuterst. 3a III	Max
556		Johann Kähler	St. Annen Schl. Holstein	21	luth.	theol.	Fleischergasse 15	Clemens
557		Hermann Kalkoff	Coelleda Prov. Sachsen	20	luth.	theol. et phil.	~~theol.~~ Moritz Kirchhof 15.	Carl
558		Rudolf Kautzsch	Leipzig nat. Pr. Sachsen	22	ev.	phil.	Wettinerstr. 32	Emil
559		Georg Neferstein	Lüneburg Hannover	21	protest.	med.	Steinthor 2 I	Georg
560		Martin Kinzel	Schmöllen Prov. Brandenburg	21.	protest.	theol.	Gr. Wallstr. No 7	Hugo

Vaters Stand und Wohnort	Event. Name, Stand und Wohnort des Vormundes	Vorher vom Studirenden besuchte Schulen und Universitäten	Bezeichnung der überreichten Reife- und Abgangs-Zeugnisse etc.	Strafen	Datum der Exmatriculation	Bemerkungen
10.	11.	12.	13.	14.	15.	16.
Prediger Gohlitz		Frankfurt/Oder Berlin Tübingen	5. September 1890 10. März 1891 1. August 1891		29. Juli 1893	
Steuer-Inspector Halberstadt +	Mutter Anna geb. Eggert Halberstadt	Halberstadt Greifswald Marburg	26. März 1890 8. August 1890 5. " 1891		27. Februar 1893	
Kaufmann Danzig		Danzig Berlin Leipzig	7. September 1889 7. August 1890 11. " 1891		5. August 1892	
Pastor Altona/Ottensen		Altona. Tübingen.	27. Februar 1890 5. August 1891		2. August 1892	
Lehrer Csellesda		Pforta.	10. September 1891		30. Juli 1894	
Professor D. theol Halle		Tübingen Halle Freiburg Berlin	11. August 1888 12. März 1890 8. August 1890 7. " 1891		14. April 1892	
Stadtsyndikus Lüneburg		Lüneburg Göttingen München	13. März 1889 11. " 1891 24. Juli 1891 1 Zeugn. über die ärztl. Vergünstigung		29. Febr. 1892	
Pastor Uhrsleben		Askanisches Gym. Berlin Greifswald. Erlangen	12. März 1890 8. " 1891 1. October 1891 1 Hebr. Reifezeugniß		8. Aug. 1893	

№	Datum der Immatriculation	Des Studirenden: Vor- und Zuname	Geburtsort und Vaterland (Staat, Provinz)	Alter	Religion	Studium	Wohnung	Des Va… Vorname
1.	2.	3.	4.	5.	6.	7.	8.	9.
561	20. October	Karl Küstermann	Singapore nat. Hamburg	24	ev.	med.	Sophienstr. 18	Franz
562		Otto Landmann	Predel. Prov. Sachsen	23.	ev.	jur.	Forstestr. 25.	Gustav
563		Johannes Lohmann	Gröningen Prov. Sachsen.	22.	ev.	med.	Anhalterstr. 10.	Adolf.
564		Wilhelm Landwehr	Lingen Prov. Hannover	20½	luth.	theol.	Breitestr. 19 III	Heinrich
565		Saml. M. Lindsay	Pittsburgh, U.S.A.	22	evan.	philos.	Karl Str. 22	Daniel
566		Wilhelm Lorey	Frankfurt a. Main Hessen-Nassau	18	evang.	Math.	Karlstraße 35	Karl
567		Walter Loock	Müllrose Brandenburg	20½	ev.	jur.	Sophienstr. 9	Gustav
568		Otto Matthiessen	Tehlenborn Pro Sachsen	25½	ev.	[illegible]	Carlstr. 26	Otto

Vaters Stand und Wohnort	Event. Name, Stand und Wohnort des Vormundes	Vorher vom Studirenden besuchte Schulen und Universitäten	Bezeichnung der überreichten Reife- und Abgangs-Zeugnisse etc.	Strafen	Datum der Exmatriculation	Bemerkungen
10.	11.	12.	13.	14.	15.	16.
Kaufmann Hamburg +		Wilhelm Gymn. zu Hamburg Universitäten: Straßburg Heidelberg Würzburg	7. September 1889 20. Mai 1890 19. März 1891 7. August 1891 1 Zeugniß über die ärztl. Vorprüfung		27. Juli 1893	
Gutsbesitzer Predel		Zeitz Jena u. München	5. März 1889 30. Juli 1890 26 August 1891		30. Juli 1892.	
Pastor Bornstedt b. Dreileben		Helmstedt	15. September 1891		22. April 1893	
Lehrer, Hameln a. d. W.		Hameln u. Greifswald i. P.	27 Februar 1890 16. August 1891		4. August 1892	
Notar Philadelphia		University of Pennsylvania	1 Reisepaß 1 Zeugniß		17. März 1892	
Arzt + Frankfurt		Städt. Gymnasium zu Frankfurt	3. September 1891		27. Februar 1893.	
Oberlandesgerichtsrat Naumburg		Berlin Leipzig Heidelberg München Gymnas. Potsdam	19. September 1889 19. März 1890 18. 1891 1. August 1890 10 September 1891 25. März 1889		28. Juli 1892	
Matthiessen Tettenborn Rittergutsbesitzer		Straßburg Halle Straßburg Halle Gymn.: Sondershausen	31. October 1889 2. December 1890 2. November 1888 22. Mai 1889 25. März 1886 1 pol. Führungsattest		31. Mai 1893.	

№	Datum der Immatriculation	Des Studirenden: Vor- und Zuname	Geburtsort und Vaterland (Staat, Provinz)	Alter	Religion	Studium	Wohnung	Des Va… Vorname
1.	2.	3.	4.	5.	6.	7.	8.	9.
569	20. October	Max Nierhaus.	Elberfeld Rheinl.	17.	ref.	theol.	Wilhelmstr. 19	Heinrich.
570		Paul Nietzschmann	Sellerhausen b/ Leipzig K. Sachsen	22.	ev.-luth.	jur.	Charlottenstraße 4 II.	Wilhelm
571		Gotthard Ost	Neustadt-Magdeburg	18	ev.	phil. nec.	Harzgasse 8	Gotthard
572		Karl Pabst	Hannover	23	ev.-luth.	theol.	Weidenplan 4	August
573		Theodor Quenstedt	Wahrenbrück Pr. Sachsen	22	ev.	theol.	Berburgerstr. 15	Theodor
574		Wilhelm Refardt	Drisgenstedt b. Hildesheim nat. Anhalt.	22	ev.	jur.	Gr. Wallstr. 42	Wilhelm
575		Max Riess	Berlin	23	ev.	theol.	Jägerplatz 28	Otto
576		Berthault de St. Jean Vander Riet.	Kapstadt Sud Afrika	24	ev.	philos.	Fleischerg. 43	Fred. Johannes

Vaters Stand und Wohnort	Event. Name, Stand und Wohnort des Vormundes	Vorher vom Studirenden besuchte Schulen und Universitäten	Bezeichnung der überreichten Reife- und Abgangs-Zeugnisse etc.	Strafen	Datum der Exmatriculation	Bemerkungen
10.	11.	12.	13.	14.	15.	16.
Kaufmann Elberfeld.		Elberfeld.	27. Juli 1891		28. Juli 1893	
Tischlermeister Sellerhausen		Kgl. Gymnasium zu Leipzig, Leipzig.	17. September 1890 7. " 1891		16. Mai 1893	
Privatmann Neustadt-Magdeburg		Realgymnasium Magdeburg	17. September 1891		4. März 1892	
Geh. Regierungs- u. Schulrat Hannover		Königl. Gymnasium Klausthal	26. August 1890 Mil. Führ. Attest		18. October 1893	Vom 7/3. — Anfang Juni 1892 beurlaubt No. 251.
Pastor Pechau bei Magdeburg		Kl. U. L. Fr. zu Magdeburg Univ. Berlin u. Tübingen	19. März 1890 17. " 1891 20. Juli 1891		3. März 1893	
Rentier Ballenstedt a/H.		Quedlinburg Kgl. Gymn. Göttingen Leipzig Berlin	15. März 1889 17. October 1889 28. April 1891 14. October 1891		22. Juni 1892	
Geh. Kanzleirat Schöneberg Bahnstr. 10		Askanische Gymn. in Berlin Univ. Berlin	6. September 1890 4. September 1891		27. Juli 1892	
Civil Commissioner and Resident Magistrate (Retired). Stellenbosch Kap Colony		South African College Cape Town later Science Tutor, Govt. Agric. School, Somerset East.	2 Zeugnisse		26. October 1893	

№	Datum der Immatriculation	Des Studirenden: Vor- und Zuname	Geburtsort und Vaterland (Staat, Provinz)	Alter	Religion	Studium	Wohnung	Des Vorname
1.	2.	3.	4.	5.	6.	7.	8.	9.
577	20. October	Julius Rose	Oschersleben Prov. Sachsen	24.	ev.	med.	Kreuzenstr. 15.	Karl
578	20 October	Wilhelm Schaumann	Verden a/Aller Hannover	31	ev.	agr.	Karlstr 18	Otto
579		Karl Scheiner	Marktschelken in Siebenbürgen	19	ev.	th. ekpl.	Schulgasse 4	Martin
580		Theodor Schirmer	Unterwerschen Kr. Weissenfels Prov Sachsen	24	ev.	jur	Gütchenstr 18	Ferdinand
581		Amandus Schroth	Oepitz Prov. Sachsen	23	ev	jur	Parkstr. 24	Richard
582		Adolf von Semmern	Wernigerode Pr. Sachsen	21	ev	jur	Gr. Wallstr 42	Alfred
583		Hugo Sendler	Altena i/Westf.	21	ev	theol	Breitestr. 32	Hugo
584		Curt Seyferth	Leipzig	24	ev.	jur.	Alte Promenade 26	Franz Louis

Vaters Stand und Wohnort	Event. Name, Stand und Wohnort des Vormundes	Vorher vom Studirenden besuchte Schulen und Universitäten	Bezeichnung der überreichten Reife- und Abgangs-Zeugnisse etc.	Strafen	Datum der Exmatriculation	Bemerkungen
10.	11.	12.	13.	14.	15.	16.
Kaufmann † Magdeburg †		Kl. U. L. Fr. in Magdeburg Wiss. Halle Berlin	15. März 1886 21. October 1887 17. " 1889 7. August 1891		9. August 1892	
Dr. med. Altenbücken b/ Hoya		Osterode/Hz	Schriftl. Genehmigung v. 19. October 1891 mit 2 Zeugnissen		5. März 1892	immatriculirt.
Landmann Marktscheken Kirchspiel		Hermannstädter Gym. Cl. L.	7. Juli 1891		26. Juli 1893	
Gutsbesitzer Unterwerschen †		Zeitz Greifswald Halle	15. März 1887 24. April 1889 18. October 1890		27. Juni 1892	
Ökonom Oeynhausen		Posen München Berlin	12. März 1889 6. August 1890 13. " 1891		4. März 1892	
Oberamtmann Schmatzfeld		Charlottenburg Leipzig Berlin	17. September 1889 28. April 1891 26. September 1891	1. Wegen Urkundenfälschung mittels Communalsteuer-Kassenbuch d. Pol. Verw. v. 17./22. — 2 Wochen Gefängniß 2. wegen Vorsätzl. Körperverletzung mittels Waffe gem. § 223 Abs. 2 R.St.G.B. Halle a. S. 12. 92. — 6 M. Gefängniß event. 14 Tage Haft. 3. wegen Nichtanmeldung einer Hundesteuer pflichtig d. Pol. Verw. v. 17./23. — Nichtzahlung 3 Mk. v. 15./6. 93.	17. Juni 1893	
Oberförster Setena		Gütersloh	24. Juli 1891	Wegen Körperverletzung mittels gefährlicher Waffe gem. §§ 223, 223a, 224 R.St.G.B. Halle a. S. 15. 12. 92. — 6 M. Gefängniß event. 24 Tage Haft.	4. April 1893	
Kaufmann Leipzig †		Meissen Leipzig München	21. März 1888 19. " 1891 1. August 1891		22. Febr. 1892	

№	Datum der Immatriculation	Des Studirenden: Vor- und Zuname	Geburtsort und Vaterland (Staat, Provinz)	Alter	Religion	Studium	Wohnung	Des Vorname
1.	2.	3.	4.	5.	6.	7.	8.	9.
585	20. October	Heinr. Simon	Metten Westfalen	21	ev.	med	Forsterstr. 21.	Heinrich
586		Hermann Stodte	Gittelde Herzogt. Braunschweig	20	evlut.	phil. rc	Harzgasse 8	August
587		Albert T. Swing	Ohio. U.S.A.	42	Prot	Theo.	Schillerstr. 4.	Georg
588		Otto Thieme	Torgau Prov. Sachsen	19	ev.	med.	Friedrichstr. 43.	Gottlieb
589		Otto Thum	Berlin, Brandenburg	27	ev.	phil.	Friedrichstr. 9	Albert
590		Selig Wigoder	Wietschna Rußland	26	Ma.	med.	Martinsgasse I.	Seib
591		Eduard Winkler	Neisse i/Schlesien	24	Kath	med	Steinthor 2b	Alois
592		Karl Zipperer	Bretten Großherz. Baden	21	ev.	Theol.	Jägerplatz 25	Albert

Vaters Stand und Wohnort	Event. Name, Stand und Wohnort des Vormundes	Vorher vom Studirenden besuchte Schulen und Universitäten	Bezeichnung der überreichten Reife- und Abgangs-Zeugnisse etc.	Strafen	Datum der Exmatriculation	Bemerkungen
10.	11.	12.	13.	14.	15.	16.
Lehrer + Lotte i/W.		Pforta Bonn	4. März 1891 11. September 1891		7. August 1895.	
Bäckermeister Gittelde +	Gastwirt Heinrich Hellwig Gittelde	Realgymn. Magdeburg.	17. September 1891		4. März 1892.	
Prediger. Ohio +		Oberlin College Yale University Berlin.	1 Reifegaß 12. August 1891		—	Abgeg. ohne Exmatrikel am 11. Januar 1893.
Rentmeister Halle		Stadt-Gymn. Halle.	18. September 1891	Wegen Verübg. groben Unfugs [illegible] der [illegible] Halle v. 24/4.93 – 6 M. Gelder. 2 T. Haft	26. April 1894.	
Hauptmann a. D. Berlin		Luisenstädtische Gymn. Berlin, Univ. Berlin,	31. August 1886 7. October 1891		8. October 1892.	
Kaufmann. Ottmian		Hochschule zu Walsen	[illegible] No. 122/87		2. April 1892	
Kaufmann Neisse +		Wohlau i/Schl. Freiburg i/Br. Erlangen	3. April 1889 22. September 1890 2. " 1891 Zeugn. über die ärztl. Vorprüfung.		1. März 1892	
Kaufmann Bretten +		Großherz. Gymnas. in Mannheim Universität Heidelberg	23. Juli 1889 7. August 1891		31. August 1892	

№	Datum der Immatriculation	Des Studirenden: Vor- und Zuname	Geburtsort und Vaterland (Staat, Provinz)	Alter	Religion	Studium	Wohnung	Des Vorname
1.	2.	3.	4.	5.	6.	7.	8.	9.
593	20. October	Victor Klingmüller	Woiselwitz Kr. Strehlen Schlesien	21	ev.	Med	Sophiencrst 2p.	Oswald
594	"	Eugen Berger.	Halle. S.	23.	ev.	med.	Schwetschkestr. 44.	Gustav.
595		Johann R van Pelt	Todd's Pt., Kentucky U.S.A.	28	ev	theol	Harz 23	Johann F.
596		Franz Wiener	Culm Kr. Culm West-Preussen	23	Diss.	med. dent.	Gottesackergasse 6	David
597	22. October	Hans Albrecht	Hamburg	20	ev.	theol.	Friedrichstr. 22 b	Ludw.
598		Hans Bachmann	Breslau	22	evang.	theol.	Wilhelmsstrasse 33.	Paul
599		Eugen Bake	Belgershain Amtsh. Grimma Kgr. Sachsen	21	ev. lut.	agr.	Vor dem Steinthor 2	Carl
600		Fritz Bennewitz	Wriezen Brandenburg	20	ev.	theol	Harz 39	Carl

Vaters Stand und Wohnort	Event. Name, Stand und Wohnort des Vormundes	Vorher vom Studirenden besuchte Schulen und Universitäten	Bezeichnung der überreichten Reife- und Abgangs-Zeugnisse etc.	Strafen	Datum der Exmatriculation	Bemerkungen
10.	11.	12.	13.	14.	15.	16.
Kgl. Kreisbaumgt. Strehlen Schles.		Strehlen. — Breslau	30. Maerz 1889 10. August 1891		27. Juli 1893.	
Inspektor der Graefe'schen Privat-Angl. Mineralw. Halle.		Pyritz.	17. September 1891	1. Wegen Körperverletzung & Beleidigung lt. Sen.-Erk. d. Kgl. Schöffengerichts v. 4. 7. 93 – 200 M. Geld u. 267. Gefg. 2. wegen Sagzung von Handlungen, durch welche er seine Ehre verletzte, lt. Sen.-Erk. v. 30/10. 93. – Ausschluß vom Univers.-Studium.	9. November 1895	
Pastor Kentucky		Boston	3 Zeugnisse 1 Paßkarte		—	Abgez. 28. Juli 1892
Sanitätsrath u. Kreisphysikus Graudenz		Culm Halle	Kreuzweiler Genehmigung v. 19. October 1891 mit 5 Zeugnissen 14. November 1890		29. Febr. 1892	immatrum.
Lehrer Hamburg		Hamburg	31. August 1891		28. Februar 1893.	
Professor Münster i/W.		Münster i/W. Halle a/S Marburg Göttingen	6. Maerz 1889 4. " 1890 4. " 1891 13. August 1891		24. Februar 1893.	
Rittergutsbesitzer zu Thallwitz		Thomasschule Leipzig	Mil. Führungszeugniß vom 1. October 1891		Abgez. am 13. Juli 1893	Pro S.S. 1892 beurlaubt No. 246. ohne Exmatrikel
Kreisschulinspektor in Flatow Westpr.		Kgl. Joachimsthalsches G. Berlin. Tübingen.	20. September 1890 12. Maerz 1891 27. Juli 1891		1. August 1892	

№	Datum der Immatriculation	Des Studirenden						Des	Va
		Vor- und Zuname	Geburtsort und Vaterland (Staat, Provinz)	Alter	Religion	Studium	Wohnung	Vorname	Sta
1.	2.	3.	4.	5.	6.	7.	8.	9.	
601	22. Oktober	Wladislaus Bergan	Kolpin Westpreußen	22 Jahre	ev.	Theologie	Große Wallstraße 7	Heinrich	
602		Johannes Bernhard	Stargard Pommern	18	ev.	theol	Georgenstr. 5	Ernst	
603		Johannes Bertram	Prenzlau Brandenburg	17	ev.	theol.	Jägerplatz 25	Wilhelm	
604		Paul Beschoren	Borgisdorf Brandenburg	19	ev.	theol	Jägerplatz 29	Heinrich	
605		Emil Blau	Suhl Prov. Sachsen	21	ev.	theol.	Grünstr. 21.	Alfred	
606		Julius Bothfeld.	Erfurt	20	ev.	theol	Wilhelmstr. 10a	Julius	
607		Adolf Braun	Halle a/S.	22	evang	iur.	Kirchenstr. 1.	Otto	
608		Max Brinckmann	Joachimsthal Pr. Brandenburg	21	ev.	theol.	Gr. Ulrichstr. 40	Otto	

Vaters Stand und Wohnort	Event. Name, Stand und Wohnort des Vormundes	Vorher vom Studirenden besuchte Schulen und Universitäten	Bezeichnung der überreichten Reife- und Abgangs-Zeugnisse etc.	Strafen	Datum der Exmatriculation	Bemerkungen
10.	11.	12.	13.	14.	15.	16.
Gastwirt in Kelpin		Danzig; Greifswald	31. August 1889 5. " 1891 Gebr. Zeugniß 1 Zeugniß d. Landrathsamts Carthaus v. 9/6 90		6. August 1892.	
Lehrer in Stargard		Stargard.	21. September 1891		19. Septbr. 1892	
Rentner in Prenzlau		Prenzlau	24. August 1891		25. Febr. 1893 ~~19. Septbr. 1892~~	
Lehrer in Neumarkt b. Jüterbog		Wilhelmsgymn. Berlin Marburg.	15. September 1890 1. August 1891.		24. Februar 1894.	
Bäckermstr. Suhl		Erfurt	19. März 1891 1 pol. Führungsattest		29. Juli 1892.	
Eisenbahnsecretair a. D. Erfurt.		Erfurt Halle Heidelberg.	27. Februar 1890. 6. März 1891 6. August 1891		5. Aug. 1893.	
Oberst z. D. Halle		Ilfeld a. Harz	1. September 1891		9. April 1892	
Pastor Clettenberg am Harz.		Berlin Joach. G. Tübingen.	7. März 1891 22. Juli 1891		15. März 1893	

№	Datum der Immatriculation	Des Studirenden: Vor- und Zuname	Geburtsort und Vaterland (Staat, Provinz)	Alter	Religion	Studium	Wohnung	Des Va… Vorname	Sta…
1.	2.	3.	4.	5.	6.	7.	8.	9.	
609	22. October	Heinrich Brinken	Barmen Rheinpr.	19	evang.	theol.	Dachritzgasse 11	Heinrich	[illegible] Ba…
610		Franz Burscher	Cottbus. Brandenburg.	22.	ev.	theol.	Harz 20.	Moritz	[illegible] Co…
611		Walter Carl	Hamburg	21	ev. ~~agr.~~	agr.	Sophienstr. 33.	Rudolf	[illegible] Ha…
612		L. Daufer, Leonhard	Pirmasens Baiern	22	evang.	theol.	Jägerpl. 27	Heinrich	[illegible] Pi…
613		Otto Dahms	Rasbeg prov. Sachsen.	23	ev.	med.	Meckelstr. 7.	Friedrich	[illegible]
614		Friedrich Dreves	Braunschweig	17	ev.	agr.	Carlstraße 32	Franz	[illegible] Br…
615		Adolf Düsel	Jever Oldenburg	20	ev.	theol.	Jägerplatz 22	Johann	[illegible] Je…
616		Jean Dusse	Pasewalk Pommern	18	ev.	theol.	Jägerplatz 27 I	August	[illegible] Sta… Pom…

Vaters Stand und Wohnort	Event. Name, Stand und Wohnort des Vormundes	Vorher vom Studirenden besuchte Schulen und Universitäten	Bezeichnung der überreichten Reife- und Abgangs-Zeugnisse etc.	Strafen	Datum der Exmatriculation	Bemerkungen
10.	11.	12.	13.	14.	15.	16.
Hauptlehrer Barmen		Barmen.	3. August 1891.		2. Maer 1893.	
Tuchfabrikant + Cottbus.		Görlitz.	1. September 1891		7. Aug. 1893.	
Kaufmann Hamburg +		Wismar	Berechtigungsschein zum einj. Dienst Andere Zeugnisse		29. Juli 1892	
Bader Pirmasens		Landau München	4. August 1890 18. Juli 1891		27. April 1892.	
Lehrer Zeitz		Zeitz Leipzig Jena. Leipzig	5. Maerz 1889 10. April 1890 13. October 1890 7. August 1891 Zeugn. über die Ärztlichkeit		12. August 1893	
Landwirt Braunschweig		Ober Realschule Braunschweig	Zeugniß zum einjährigen Dienst und Andere Zeugnisse		2. Maerz 1892	
Kaufmann Jever		Jever Tübingen	4. Maerz 1891 25. Juli 1891		29. Juli 1892	
Polizei-Commissar Stargard Pommern		Stargard Pom. Berlin Marburg	15. Februar 1890 9. Maerz 1891 1. August 1891		27. Juli 1893	

№	Datum der Immatriculation	Des Studirenden						Des
		Vor- und Zuname	Geburtsort und Vaterland (Staat, Provinz)	Alter	Religion	Studium	Wohnung	Vorname
1.	2.	3.	4.	5.	6.	7.	8.	9.
617	22. Oktober	Edgar Freiherr v. Eller Eckhafen	St. Gotthard bei Graz in Steiermark	22	r. kath.	Agr.	Friedr. Str. 22 C. II	Oskar
618	22. Oktober	Konrad Eilers	Franzhof kr. Hzgt. Lauenburg Schleswig-Holstein	20	ev.	theol	Wilhelmstr. 21	August
619	22 Oktober	Hermann Eyme	Gittelde. Braunschweig	22	evang	theol.	Gr. Wallstr. 25	Carl
620		Johannes Faber	Nordhausen nat. Braunschweig	20	ev.	theol.	Heinrichstr. 4	Albert
621		Wilhelm Feustel	Braunschweig	19	ev.	philol.	Paradeplatz 2.	Wilhelm
622		Jonathan Fiensch	Wolfsburg Prov. Sachsen	21	ev.	theol.	Gr. Wallstr. 5	Albert
623		Georg Frenkel	Schalken Prov. Schlesien	24	ev	iur	Harz 42	Rudolf
624		Oscar Frohmuth	Trzecienowica Prov. Posen	22	ev	jur	Jacobsstr. 11	Ambrosius

Vaters Stand und Wohnort	Event. Name, Stand und Wohnort des Vormundes	Vorher vom Studirenden besuchte Schulen und Universitäten	Bezeichnung der überreichten Reife- und Abgangs-Zeugnisse etc.	Strafen	Datum der Exmatriculation	Bemerkungen
10.	11.	12.	13.	14.	15.	16.
Gutsbesitzer in St. Gotthard bei Graz Steiermark	—	Oberrealschule Technik	11. Juli 1888 1 Reisepaß 1 prakt. Zeugniß		Abgegangen ohne Zeugniß 12. October 92	
Oberförster Friedrichsruh +	Herrn Meißner Kl. Bottwar Württemberg	Karlsgymnasium Stuttgart	14. Juli 1891		4. Maerz 1893.	
Förster + Wolfenbüttel	—	Wolfenbüttel Göttingen Heidelberg Leipzig	17. September 1888 9. Maerz 1889 9. August 1889 9. October 1891		3. Maerz 1892	Ist seine Exmatriculation zurückgezogen 5/3. 92. exmatriculirt 19/5. 92
Superintendent Timmerlah bei Braunschweig		Braunschweig Martino-Katharineum Leipzig Marburg Leipzig	16. September 1889 10. April 1890 15. October 1890 28. September 1891		25. Februar 1893	
Particulier Braunschweig		Braunschweig Martino-Katharineum	5. September 1891		2. Maerz 1892	
Missionsinspektor Bocklum		Gütersloh Leipzig Greifswald Erlangen	20. Maerz 1889 8. " 1890 9. " 1891 24. August 1891		25. Februar 1893.	
Oeconomie-Director + Schalkau		Schrimm Breslau	3. April 1889 10. August 1891		4. Maerz 1892	
Lochmeister Nockel		Nockel Berlin	3. September 1889 7. October 1891		3. August 1892	

№	Datum der Immatriculation	Des Studirenden: Vor- und Zuname	Geburtsort und Vaterland (Staat, Provinz)	Alter	Religion	Studium	Wohnung	Des: Vorname
1.	2.	3.	4.	5.	6.	7.	8.	9.
625	22. October	Konrad Görigk	Strasburg West/Pr.	22	evang.	med.	Bernburgerstr. 30	Joseph
626		Curt Görlitz	Halle a/S.	23	evang.	philos.	Heinrichstr. 4	Adolf
627		Waldemar Grundmann	Weinberg Prov. Schlesien	22	evang.	theol.	Jägerplatz 29	Eduard
628		Friedrich Hoehn	Neuheldensleben Prov. Sachsen	20	ev.	med.	Sophienstr. 5.	Karl
629		Günther Frhr. v. Hammerstein	Bückeburg Schaumburg-Lippe	22	ev.	theol.	Friedrichstr. 22	Karl
630		Carl von Hagens	Bilk b/ Düsseldorf	26	ref.	Landw.	Lafontaine 12	Franz
631		Fritz Handt	Neustadt a/Gdgn. Prov. Sachsen	22	evang.	Landw.	Sophienstr. 9.	Otto
632		Max Hartwig	Magdeburg Preußen	22	ev.	jur.	Albrechtstr. 35.	Albert

Vaters Stand und Wohnort	Event. Name, Stand und Wohnort des Vormundes	Vorher vom Studirenden besuchte Schulen und Universitäten	Bezeichnung der überreichten Reife- und Abgangs-Zeugnisse etc.	Strafen	Datum der Exmatriculation	Bemerkungen
10.	11.	12.	13.	14.	15.	16.
Rechtsanwalt Straeburg Westpr. +		Straeburg Westpr. Jena	16. September 1890 5. October 1891		28. April 1893	
Kaufmann Halle +		Halle a/S. Stadt	Kurat. Genehmigung v. 21. October 1891 mit 2 Zeugnissen		13. Maerz 1893	immaturus.
Erbscholtiseibesitzer Weinberg		Beuthen O/S. Breslau Bonn	4. April 1889 16. Maerz 1891 8. August 1891		27. April 1892	
Superintendent in Delitzsch		Pforta	10. September 1891		11. Maerz 1896.	
Major u. Hofmarschall a. D. Hannover		Hannover. Tübingen.	2. Maerz 1891 27. Juli 1891		2. Maerz 1893	
Major a. D. Dresden		Dresden Berlin Leipzig	1. Maerz 1883 4. November 1884 28. Juli 1886 1 Lieutenants-Patent Patent als Amtsvorsteher			pigr. o. 3/7. 93
Rittergutsbesitzer Oberfarnstedt.		Halle a/S. Stadt.	Kurat. Genehmigung v. 20. October 1891 mit 2 Zeugnissen		2. Maerz 1892	immaturus.
Kaufmann + Magdeburg		Magdeburg Heidelberg Jena.	19. Maerz 1889 9. August 1889 14. October 1891		8. Aug. 1893	

№	Datum der Immatriculation	Des Studirenden: Vor- und Zuname	Geburtsort und Vaterland (Staat, Provinz)	Alter	Religion	Studium	Wohnung	Des Va… Vorname
1.	2.	3.	4.	5.	6.	7.	8.	9.
633	22. October	Paul Hembd	Eulam b. Landsberg a/W. Brandenburg a/H.	18	ev.	theol.	Gütchenstr. 1.	Rudolf
634		Karl Hofmann	Niederdorfelden Kr. Hanau Hessen Nassau	20	ev.	arg.	Lessingstr. 4	Karl
635		Friedrich Jacob.	Colberg Pommern	20½	ev.	med.	Friesenstr. 22 II r.	Johannes
636		Franz Jacobi	Magdeburg	21	ev.	med.	Halberstädterstr. 4a.	Albert
637		Hans Jaspis	Gützkow Rommern	24½	ev	med	Wuchererstr. 8	Johannes
638		V. Paul. Jonas.	Stettin.	25.	ev.	agr.	Schillerstr. 39.	Oscar.
639		Otto Jordan	Werden a/Ruhr Rheinpr.	20½	ev.	theol	Gr. Wallstr. 22	Otto
640		Hermann Jung	Berlin	28 J.	ev.	agr.	Wilhelmstr. 16.	Hermann

Vaters Stand und Wohnort	Event. Name, Stand und Wohnort des Vormundes	Vorher vom Studirenden besuchte Schulen und Universitäten	Bezeichnung der überreichten Reife- und Abgangs-Zeugnisse etc.	Strafen	Datum der Exmatriculation	Bemerkungen
10.	11.	12.	13.	14.	15.	16.
Superintendent in Brandenburg.		Brandenburg a/H.	23 September 1891		7. April 1893	
Landwirt in Niederdorfelden		Hanau a/M.	Kurat. Genehmigung v. 21. October 1891 mit Militärgeß u. 2 Zeugnissen		16. December 1892.	immaturus.
Oberlehrer + Colberg.	Mutter: Marie geb. Werner Colberg.	Colberg Berlin Würzburg	17. Februar 1890 22. April 1891 26. September 1891		23. Juli 1894	
Arzt Magdeburg		Magdeburg Dom. Lausanne	14. Februar 1891 4. Juli 1891	Wegen Zweikampfs lt. Sen. Erk. v. 27/2. 93 – 8 Tg. Kurzer	23. Maerz 1893	
Pastor Buchholz Kr. Greifenhagen		Anclam	23. September 1891		4. Aug. 1893	
Fabrikdirektor Stettin		Königl. Wilhelms Ge. Stettin	Kurat. Genehmigung v. 21. October 1891 mit 5 Zeugnissen		10. Maerz 1893	Pro S. S. 92 beurlaubt. immaturus.
Pastor Eisleben		Eisleben Berlin Lausanne	13. September 1890 7. Maerz 1891 11. Juli 1891		25. Mai 1894.	
Kapitän Lieut. + Berlin		Vor den Wittf. Berlin Freiburg i. B.	16. September 1886 28. April 1887 22. September 1887 1 gal. Führungsattest		9. November 1892.	

№	Datum der Immatriculation	Des Studirenden: Vor- und Zuname	Geburtsort und Vaterland (Staat, Provinz)	Alter	Religion	Studium	Wohnung	Des V… Vorname
1.	2.	3.	4.	5.	6.	7.	8.	9.
641	22. October	Ernst Kaemmerer	Klepary, Prov. Posen	207.	ev.	agr.	Michelstrasse 7	Adolf
642		Rudolf Kellermann	Arnstadt Schwarzb. Sondersh.	19	ev.	med.	Harz 43	Julius
643		Max Kieme	Heygendorf, Sachsen-Weimar.	21	ev.	med.	Sophienstr. 3.	Albert
644		Ernst Kirsten	Rossla a/H. Prov. Sachsen	23	ev.	theol.	Gross. Berlin 4 I.	Gotthardt.
645		Friedrich Klemm	Sangerhausen Pr. Sachsen.	23.	ev.	Jura.	Alte Promenade 26 III	August
646		Wilhelm Kloevekorn	Schwerin Großherzogl. Mecklenburg.	23	ev.	agr.	Harz 14 I	Justus
647		Paul Köpke	Grabow a/O Pommern	20	ev.	theol.	Harz 3, I.	Fritz
648		Martin Kramer	Waldau Pr. Sachsen	19	ev	theol.	Jägerplatz 22	Albert

Vaters Stand und Wohnort	Event. Name, Stand und Wohnort des Vormundes	Vorher vom Studirenden besuchte Schulen und Universitäten	Bezeichnung der überreichten Reife- und Abgangs-Zeugnisse etc.	Strafen	Datum der Exmatriculation	Bemerkungen
10.	11.	12.	13.	14.	15.	16.
Rittergutspächter Kl. Kleschkau Kr. Danziger Höhe		Städt. Gymnasium zu Danzig	Kurat. Genehmigung v. 21. October 1891 mit 4 Zeugnissen		30. Juni 1892	Pro S.S. 1892 beurlaubt No. 253 immaturus.
Lehrer Arnstadt		Arnstadt Heidelberg	12. März 1891 12. October 1891		14. October 1892	
Gutsbesitzer Heyzendorf		Sangerhausen Halle Tübingen	12. September 1890 27. Februar 1891 21. Juli 1891		28. Februar 1895.	
Zimmermstr. Rossla a/H. +		Eisleben. Leipzig.	13. September 1890 17. August 1891		6. März 1894.	
Bäckermstr. Sangerhausen		Sangerhausen Freiburg i. B.	15. März 1890 4. April 1891 1 pol. Führungsattest		31. März 1892.	
Kgl. Baurat Bromberg.		Kgl. Gymnasium z/ Bromberg.	Kurat. Genehmigung v. 21. October 1891 mit 5 Zeugnissen	Wegen Meuterung großen Unfugs u. Defekt. d. J. U. Halle v. 28/11. 91 – 6 M. Feld w. 27. Sept.		immaturus. pigr. e. 11/1. 93.
Rentier Stettin		Marienstifts-Gymnasium. Tübingen. Berlin.	1. März 1890 1. August 1890 7. " 1891		27. Juli 1892	
Pfarrer Altengottern		Gymn. Mühlhausen Tübingen	27. Februar 1891 27. Juli 1891		30. Juni 1894.	

№	Datum der Immatriculation	Des Studirenden: Vor- und Zuname	Geburtsort und Vaterland (Staat, Provinz)	Alter	Religion	Studium	Wohnung	Des: Vorname
1.	2.	3.	4.	5.	6.	7.	8.	9.
649	22. October	Georg Krause	Berlin	21	ev	theol	Jägerplatz 29	Julius
650		Julius Kühlewein	Neunstetten Baden	18	ev.	theol.	Gartengasse 9a III	Ludwig
651		Friedrich Kunst	Gr. Schlönwitz, Pommern	21	ev.	theol	Jägerplatz 29	Heinrich
652		Linné Lehmann	Oelsnitz / Erzgebirge in Kgr. Sachsen	21½	ev.	theol	Friedrichstrasse 20	~~Linné~~ Carl Gottfried
653		Martin Liebeherr.	Königsbruch Prov. Schlesien.	21½	ev.	theol.	Harz 42. I.	Gustav
654		Carl Ließ	Gemeinitz, Schlesien	19	ev.	theol.	Harz 46 II	Robert
655		Carl Löbus	Beesenlaublingen Prov. Sachsen	22½	ev	med	Parkstr. 17	Carl
656		Friedrich Lundgren	Erfurt Prov. Sachsen	22½	ev.	theol	Laurentiusstr. 15.	Georg

Vaters Stand und Wohnort	Event. Name, Stand und Wohnort des Vormundes	Vorher vom Studirenden besuchte Schulen und Universitäten	Bezeichnung der überreichten Reife- und Abgangs-Zeugnisse etc.	Strafen	Datum der Exmatriculation	Bemerkungen
10.	11.	12.	13.	14.	15.	16.
Weingroßhändler Berlin		Königstädt. Gymnasium Berlin Greifswald Tübingen	8. Maerz 1890 9. " 1891 17. Juli 1891		9. Septbr. 1892.	
Dekan Ψ in Wertheim (Baden)		Wertheim Erlangen	5. Juli 1890 1. October 1891		5. August 1892.	
Lehrer Gr. Schlönwitz		Stolp Greifswald	18. Maerz 1890 8. August 1891		8. Maerz 1893	
priv. Apotheker in Dresden		Kgl. Gymnasium zu Dresden-Neust. Leipzig.	22. Maerz 1890 14. September 1891		28. April 1893.	
Pastor + Löwen Schlesien		Schweidnitz Breslau. Tübingen.	18. Maerz 1890 10. " 1891 22. Juli 1891 1 hebr. Reifezeugniß		3. August 1892	
Kreis-Kurstein Schweidnitz		Schweidnitz Breslau Berlin Tübingen	18. Maerz 1890 11. August 1890 11. Maerz 1891 1. August 1891		30. Septbr. 1892	
Lehrer Beeselaub-lingen		Wernigerode.	14. September 1891		16. Januar 1895	pigr. c. 7 p. 95.
Militär-Büchsenmacher Rudolstadt		Rudolstadt Halle Straßburg	4. Maerz 1889 27. Februar 1891 25. August 1891 1 hebr. Reifezeugniß		28. Juli 1892	

№	Datum der Immatriculation	Des Studirenden: Vor- und Zuname	Geburtsort und Vaterland (Staat, Provinz)	Alter	Religion	Studium	Wohnung	Des Va… Vorname
1.	2.	3.	4.	5.	6.	7.	8.	9.
657	22. October	Friedr. Lohse	Brake (Oldenburg)	19	Evang.	theol.	Friedrichstr. 3.	Johannes
658		Fritz Mann.	Naumburg (Saale.)	20.	Evang.	theol.	Karlstraße 18.	Albert.
659		Philipp Meyer	Bergzabern (Rheinbayern)	22	Evang.	theol.	Jägerplatz 27	Philipp
660		Fritz Meyer	Zettin Prov. Pommern.	19.	evang.	theol.	Gr. Wallstraße 22	Reinhold
661		Heinrich Michaelis	Lauchhammer Pr. Sachs.	22	ev.	cam. theol.	Wettinerstr. 32.	Heinrich
662		Arnold Moll	Monheim (Rheinland)	20	ev.	theol.	Schulberg 17/18	Ernst
663		Max Mühr	Burg Pro. Sachsen	23	ev.	med.	Domplatz 2.	Thomas
664		Otto Müller	Calbe 15	22	ev	jur	Sophienstr. 15	Christian

Vaters Stand und Wohnort	Event. Name, Stand und Wohnort des Vormundes	Vorher vom Studirenden besuchte Schulen und Universitäten	Bezeichnung der überreichten Reife- und Abgangs-Zeugnisse etc.	Strafen	Datum der Exmatriculation	Bemerkungen
10.	11.	12.	13.	14.	15.	16.
Pfarrer Stollhamm (Oldenb.)		Vechta (Oldenb.)	28. August 1891		19. April 1892	
Bergwerksdirektor. Naumburg (S.)		Naumburg (S.) Tübingen.	26. Februar 1891 17. Juli 1891		1. August 1894	
Schuster Burgzabern		Landau (Rheinb.) München	4. August 1890 18. " 1891		8. Maerz 1893	
Pastor Zettin		Stolp.	19. September 1891		8. Aug. 1893.	
Hüttenmeister Charlottenburg		Kottbus Halle Latina	— 16. September 1891		24. Juli 1894.	Zur philos. Fakultät übergetreten am 21. April 1893. Zur jur. Fakultät dto am 23. October 1893.
Pastor Monheim (Rheinland)		Elberfeld.	27. Juli 1891		2. August 1893	
Hauptzollamtsassistent Aachen.		Aachen. Greifswald.	27. Maerz 1889 28. September 1891		16. August 1893	W. 1/5 – 1/6. 93 beurl.
Rentier Talbe/5		Kloster U. L. Fr. (Magdeburg) Berlin Marburg Leipzig	6. September 1888 18. Maerz 1889 1. August 1889 25. Juli 1891		30. Juli 1892	

№	Datum der Immatriculation	Des Studirenden: Vor- und Zuname	Geburtsort und Vaterland (Staat, Provinz)	Alter	Religion	Studium	Wohnung	Des Va… Vorname
1.	2.	3.	4.	5.	6.	7.	8.	9.
665	22. October	Eugen Müller	Zeitz	22 Jahr	ev. luth.	iur.	Harz 32.	Oscar
666		Wilhelm Müller	Wehdem Pr. Westfalen	20	ev. theol		Gr. Steinstr. 26	Clemens
667		Max Müller	Hornberg Baden	21	evang.	agr	Schulberg 16	Reinhard
668		Gebhard Nachtigal	Weimar	21	evang. theol.	theol	Albrechtstr. 4	Karl
669		Johannes Nasse	Diez in Hessen-Nassau	18	ev.	theol	Kruckenbergstr. 9	Berthold
670		Arthur Nittschalk	Schwerin a/Warthe Pr. Posen	18	ev.	theol	Albrechtstr. 17c	August
671		Carl Noll	Diedelsheim Baden	20	ev	theol	Jägerplatz 25a	Georg
672		August Peters	Braunschweig	19	ev.	theol.	Fleischergasse 4.	August

Vaters Stand und Wohnort	Event. Name, Stand und Wohnort des Vormundes	Vorher vom Studirenden besuchte Schulen und Universitäten	Bezeichnung der überreichten Reife- und Abgangs-Zeugnisse etc.	Strafen	Datum der Exmatriculation	Bemerkungen
10.	11.	12.	13.	14.	15.	16.
Bahnhofswirt Lutka.		Greiz. Leipzig	8. Maerz 1890 17. August 1891		7. Maerz 1892	
Elementarlehrer Meißen +	Mutter geb. Rehling ~~[illegible]~~ Porta Westfalica	Minden Bonn	17. Februar 1891 8. August 1891 Zeugniß über die Reife im Gebräischen		2. Maerz 1894.	
Fabrikbesitzer Hornberg		Villingen Strassburg	— 28. August 1891 3 andere Zeugnisse		2. Maerz 1894. ~~20. Juli 1892.~~	
Ökonomierat Weimar		Weimar Halle Tübingen	11. Maerz 1890 24. Februar 1891 17. Juli 1891		29. Juli 1893	
Oberpräsident Coblenz		Coblenz Bonn	14. Maerz 1891 7. August 1891 Zeugniß über die Reife im Gebräischen		5. August 1892	
Amtsgerichtssekretär Schneidemühl		Schneidemühl Tübingen	12. Maerz 1891 17. Juli 1891		14. Januar 1895	
Lehrer + Dielbach (Baden)	Mutter El. Noll Hoffenheim	Mannheim Tübingen	16. Juli 1890 16. " 1891 1 Führungsattest		4. Aug. 1893	
Maler. Braunschweig.		Braunschweig. Tübingen.	7. Maerz 1891 20. Juli 1891		17. Septbr. 1892	

№	Datum der Immatriculation	Des Studirenden: Vor- und Zuname	Geburtsort und Vaterland (Staat, Provinz)	Alter	Religion	Studium	Wohnung	Des Va… Vorname
1.	2.	3.	4.	5.	6.	7.	8.	9.
673	22. October	Johannes Petersen	Bockelholm Schlesw. Holst.	22	ev.	agr.	Friedrichstr. 5	Heinrich
674		Josef v. Popławski	Łysołaje Russ.=Polen	18	cat.	agr.	Sophienstrasse 27.	Ludwig
675		Otto Raterke	Reckow Pommern	22	evang	theol et phil	Schulgasse 1.	Gustav
676		Bogumil Rocha	Vetschau Brandenburg	20	evang.	theol.	Schulberg 17/18	Martin
677		Paul Rottig	Lützen Pr. Sachsen	20	evang.	med.	Meckelstrasse 26	Karl
678		Paul Rudi	Strassburg i/E	21	ev.	theol.	Friedrichstrasse 59	August
679		Max Sander	Haynau i/Schl.	21	jüd.	med.	Krausenstr. 17, e	Wolf
680		Paul Schattenberg	Görsbach Pr. Sachsen	21	evang.	theol.	Fleischergasse 11	Gustav

Vaters Stand und Wohnort	Event. Name, Stand und Wohnort des Vormundes	Vorher vom Studirenden besuchte Schulen und Universitäten	Bezeichnung der überreichten Reife- und Abgangs-Zeugnisse etc.	Strafen	Datum der Exmatriculation	Bemerkungen
10.	11.	12.	13.	14.	15.	16.
landw. Inspector Bokelholm		Rendsburg	Kurat.-Genehmigung v. 11. October 1891 mit Militärpass + 2 Zeugnissen		5. August 1892	immaturus
Gutsbesitzer in Lysotaje		Gymnasium in Lemberg	23. September 1891 1 Reisepass	Wegen Nichtannahme einer Privatvorlesung lt. Sen. Erk. v. 2/12.92 – Nichtanrechnung des S. S. 1892.		pigr. a. 11/1.93.
Hofbesitzer Reckow		Colberg	10. September 1891		29. Juli 1892.	
Oberpfarrer Vetschau		Pforta Marburg Berlin.	11. Maerz 1890 11. August 1890 7. " 1891		13. Maerz 1893.	
Rentier Naumburg (Saale)		Naumburg Berlin.	26. Februar 1891 8. August 1891		3. August 1895	
Rentner Strassburg i/E		Strassburg Strassburg	16. Juli 1890 26. August 1891		12. October 1892	
Kaufmann Hayneau +		Liegnitz Berlin Marburg	21. Maerz 1890 28. April 1891 8. October 1891		24. Juli 1894.	
Superintendent Salza b. Nordhausen		Nordhausen	14. September 1891		27. Juli 1894	Exmatrikulation zurückgezogen am 30. Octbr 1894. Von Neuem exmatrikulirt 6. Maerz 1895

№	Datum der Immatriculation	Des Studirenden						Des
		Vor- und Zuname	Geburtsort und Vaterland (Staat, Provinz)	Alter	Religion	Studium	Wohnung	Vorname
1.	2.	3.	4.	5.	6.	7.	8.	9.
681	22. Oktober	Richard Schoene	Düben Prov. Sachsen	20	ev. luth.	med.	Kruckenbergstr. 4	Moritz
682		Carl Schotten	Lindenkreuz Sachsen-Weimar nat. Reuß j. L.	23	evang.	agr.	Lessingstraße 38	Richard
683		Siegfried Schultz	Breslau	21	ev.	theol.	Friedrichs-platz 5	Friedrich Wilhelm
684		Alfred Schulz	Magdeburg	18	ev.	med.	Lessingstraße 6	Adolf
685		Otto Schuster	Nieder-Weidbach Rheinprovinz	23	ev	theol	Wielandstr. 15.	Richard
686		Harry K. Seager.	~~Bancroft~~ Lansingh Nord Amerika	21	ev.	philos.	Hedwigstr. 12.	Schnyder
687		Paul Seelhorst	Meinersen Hannover	24	luth.	agr.	Bismarckstr. 30/I	Wilhelm
688		Otto Simon	Posen.	21	luth.	theol.	Harz 3.	Julius

Vaters Stand und Wohnort	Event. Name, Stand und Wohnort des Vormundes	Vorher vom Studirenden besuchte Schulen und Universitäten	Bezeichnung der überreichten Reife- und Abgangs-Zeugnisse etc.	Strafen	Datum der Exmatriculation	Bemerkungen
10.	11.	12.	13.	14.	15.	16.
Fabrikbesitzer Düben		Halle Pforte Tübingen	— 4. März 1891 23. Juli 1891		7. August 1895	
Kammergutspachter Klein-Aga +		Gera Bonn.	Schulzeugniß v. 31. März 1891 5. August 1891 1 Anmeldebuch			pigr. c. 4/7.92.
Professor Breslau +		Breslau Berlin	7. März 1890 14. October 1891		24. Februar 1894	
Zeug-Hauptmann Münster i. W.		Münster i. W. Leipzig	24. März 1891 12. October 1891	Wegen Erreg. ruhestörd. Lärms lt. Strafg. d. P. W. Halle v. 22/2.93 – 5 M. Geld ev. 17. Haft	15. Juni 1896.	
Superintendent Duisburg a/Rhein	D	Duisburg Tübingen	4. August 1890 27. Juli 1891.	Wegen lauten Skandalirens lt. Strafg. d. P. W. Halle, v. 15/12.91. – 6 M. Geld ev. 27. Haft	7. März 1893	
Advocat Lansing Hancock		Michigan Johns Hopkins	1 Reisepaß 1 Diplom		14. März 1892	
Rentier Hannover		Osnabrück	Kurat. Genehmigung v. 20. October 1891 mit 4 Zeugnissen		5. August 1892	immaturus.
Proviantmeister a. D. Grabow a/O		Marienstiftsgymn. in Stettin Erlangen.	13. September 1890 12. August 1891	Wegen Erreg. ruhest. Lärms lt. Strafg. d. P. W. Halle v. 30/10.91 – 6 M. Geld ev. 27. Haft	27. Juli 1892.	

№	Datum der Immatriculation	Des Studirenden: Vor- und Zuname	Geburtsort und Vaterland (Staat, Provinz)	Alter	Religion	Studium	Wohnung	Des V… Vorname
1.	2.	3.	4.	5.	6.	7.	8.	9.
689	22. October	Karl Theill	Neustadt O/Schl.	19½	ev.	theol.	Hermannstr. 10	Karl
690	22 IX. 91.	Eugen Tramitz	Belgard. Pommern.	22.	ev.	med.	Friesenstr. 22.	Lucas.
691		Max Ursin	Radegast (Anh) nat. Prov. Sachsen.	22	ev.	med.	Charlottenstr. 17a	Carl
692		Heinrich Weinmann	Hüffelsheim Rheinprovinz	24	ev.	theol.	Fleischergasse 20	Heinrich
693		Johannes Wenke	Nielebock bei Genthin Prov. Sachsen	22	ev.	theol.	Harz 46	Eduard
694		Martin Wenzke	Heinersbrück b/Peitz. Prov. Brandenburg	21.	ev.	theol.	Domplatz 1.	Martin.
695		Johann v. Wetter-Rosenthal	Reval Ehstland Russland	22	ev.	agr	Laurentiust. 5	Heinrich.
696		Kurt Wiemann	Gattersbedt Prov. Sachsen	22¾	ev.	phil.	Jägerplatz 25a	Adolf

Vaters Stand und Wohnort	Event. Name, Stand und Wohnort des Vormundes	Vorher vom Studirenden besuchte Schulen und Universitäten	Bezeichnung der überreichten Reife- und Abgangs-Zeugnisse etc.	Strafen	Datum der Exmatriculation	Bemerkungen
10.	11.	12.	13.	14.	15.	16.
+ Kgl. Musikdirektor	Oberroßarzt Tiesler Posen	Friedrich-Wilhelms Gymnasium in Posen	7. September 1891		30. Juli 1892.	
+ Kaufmann Belgard.		Lollberg. Berlin. Würzburg	16. August 1890. 23. April 1891 21. September 1891		2. März 1893.	Exmatrikel zurückgezogen. 25/4.93 Exmatrikulirt am 27. Juli 1893
+ Kaufmann Radegast i/A.		Latein. Hauptschule Halle a/S.	16. September 1891	1. Wegen Erregung aufgehöhnd Lärmes lt. Verfg. d. K. W. Halle v. 22/11.92 — a. M. Geldes 24. Juli. 2. wegen Nichtannahme einer Privatvorlesung lt. Sen. Erk. v. 15. 1. 94 — Nichtanrechnung des W. S. 93/4.	4. Juli 1894.	Hat die Exmatrik. zurückgezogen am 8. Novbr 1894. Exmatrik. am 16. November 1894.
Pfarrer Heddesheim		Kreuznach. Tübingen.	25. März 1890 7. September 1891		7. October 1892.	
+ Pastor Carow		Schwedt a/O.	29. August 1891		5. April 1892.	
+ Gutsbesitzer Heinersbrück		Halle a/S.	16. September 1891		1. März 1893	
Gutsbesitzer in Kärnthen St. Paul Schloss Farrach		Ehstländische Ritter u. Domschule Dorpat Moskau.	1 Reisepaß 1 Führungsattest		Abgegangen ohne Exmatrikel am 1. März 1892	
Gymnasiallehrer, + in Gatterstedt.		Lateinische Hauptschule Halle. Halle.	cfr. No. 551/87		10. Novbr 1892	

№	Datum der Immatriculation	Des Studirenden: Vor- und Zuname	Geburtsort und Vaterland (Staat, Provinz)	Alter	Religion	Studium	Wohnung	Des: Vorname
1.	2.	3.	4.	5.	6.	7.	8.	9.
697	22. October	Arnim Wollschläger	Haspe Westfalen.	20.	ev.	theol.	Jägerplatz 25.	Wilhelm.
698		Friedrich Wolter	v. Pawelsch-Holz in Braunschweig	18	ev.	agr.	Karlstr. 32.	Conrad
699		Paul Würker	Mülsen St. Niclas Kgr. Sachsen	24	ev.	agr.	Lessingstr. 37	Eduard
700		Wilh. Zeigler	Niederweiler Baden	21	ev.	theol.	Gartengasse 9a	Heinrich
701		Joshiciro Okamoto	Okayama i/Japan	23	Buddh.	jur.	Germaristr. 4	Tyohéi
702		Fritz Wahldieck.	Magdeburg	18	ev.	theol.	Gr. Schlossgasse 2.	Albert
703		Carl Schüler	Stöbnitz (Kr. Auerfurt.)	20	ev.	theol.	Domplatz 3	Robert
704		Wilhelm Barthold	St. Petersburg (Russland)	22	Evang. luther.	orient.	Harz 43	Woldemar

Vaters Stand und Wohnort	Event. Name, Stand und Wohnort des Vormundes	Vorher vom Studirenden besuchte Schulen und Universitäten	Bezeichnung der überreichten Reife- und Abgangs-Zeugnisse etc.	Strafen	Datum der Exmatriculation	Bemerkungen
10.	11.	12.	13.	14.	15.	16.
Rektor. Iserlohn		R. S. Iserlohn S. Hagen. Bonn	20. Maerz 1890 " 1891 14. September 1891 Zeugniß über die Reife im Hebräischen		5. August 1892	
Landwirt v. Pawelsch-Holz.		Ober-Real-Schule Braunschweig	Zeugniß zum einjährigen Dienst 12. April 1889 2 andere Zeugnisse		9. August 1892	
+ Landwirt Mülsen		Realschule II O Glauchau	16. Maerz 1883 2 Führungs- pp. Zeugnisse		5. August 1892	
Lehrer Sulzfeld Baden	7	Wertheim Heidelberg	5. Juli 1890 7. August 1891		30. Juli 1892.	
Grundbesitzer Okayama		Deutsche Schule in Tokio Jena Freiburg Leipzig	Bescheinigung des Japanischen Gesandten in Berlin v. 5. Juli 1889 10. Maerz 1890 8. August 1890 13. " 1891		5. Novbr 1892	
Kaufmann Magdeburg.		Königl. Wilhelms Gymnasium zu Magdeburg	23. September 1891		23. Februar 1895.	
Lehrer Naumburg		Naumburg a/S Gymnasium Berlin Universität	26. Februar 1891 15. August 1891		12. October 1894.	
Makler in St. Petersburg (Russland)		8tes Gymn. in St. Petersb. Univ. in St. Petersb.	Reifegeß Diplom v. 21. Mai 1891 (Uebersetzung)		8. Maerz 1892	

№	Datum der Immatriculation	Des Studirenden: Vor- und Zuname	Geburtsort und Vaterland (Staat, Provinz)	Alter	Religion	Studium	Wohnung	Des Vorname
1.	2.	3.	4.	5.	6.	7.	8.	9.
705	24. Octbr 1891	Albert Mebes	Schweidnitz Schlesien	38	ev.	stud. med. dent.	Kleine Ulrichstraße 24/25 II	Heinrich
706	24/X 91	Silverio freih. von Pirquet	Hirschstetten b. Wien Nieder-Oestr.	21	kath.	agr.	Wilhelmsstr. № 17	Peter
707	24/X 91.	Hermann Gutsmuths	Laucha a/U. Pr. Sachsen	21.	ev.	agr.	Gr. Steinstr. № 23.	Karl
708		Johannes Erig	Weiberg, Kr. Büren Westfalen	23	kath.	agr.	Leipzigerstr. 11.	Johannes
709		August Linde	Woltin Kr. Greifenhagen Pr. Pommern	20	ev.	jur.	Großer Sandberg № 5.	August
710		Friedrich Krukenberg	Halle a/S	20	ev.	med.	Kl. Sandberg 4.	Friedrich
711		Alfred Klautzsch	Merseburg	20	ev.	jur.	Rathausgasse 7	Gottlieb
712		Albert Bornfleth	Mittelhagen bei Treptow Rega	23	ev.	phil.	Gr. Wallstr. 38 II	Hermann

Vaters Stand und Wohnort	Event. Name, Stand und Wohnort des Vormundes	Vorher vom Studirenden besuchte Schulen und Universitäten	Bezeichnung der überreichten Reife- und Abgangs-Zeugnisse etc.	Strafen	Datum der Exmatriculation	Bemerkungen
10.	11.	12.	13.	14.	15.	16.
Postbeamter verstorben (Breslau)		Breslau Breslau Berlin Breslau promoviert als Dr. phil. Gymnasiallehrer a. D.	21. September 1872 30. October 1873 15. August 1874 15. November 1877 Zbl. Führ. Attest 6 Zeugnisse pp.			
Reichsraths-abgeordneter & Gutsbesitzer	—	Unterreal-Sch. Freiwilligen-Prüfung	1 Reifezeugniß 3 andere Zeugnisse		30. Juli 1892	
Kaufmann Laucla +	—	Naumburg a/S.	Kurat. Genehmigung v. 23. October 1891 mit 5 Zeugnissen			pigr. a. 3/4. 93. immaturus.
Ackerwirt Weiberg, Kr. Büren Westfalen	—	Paderborn	18. März		5. November 1895	
Bauerhofsbesitzer Woltin		Stadtgymnasium zu Stettin	15. September 1891		1. August 1893	
Justizrath Halle		Stadtgymnas. Halle Marburg	19. September 1889 2. September 1891		14. April 1893	
Rektor Nordhausen		Gymnasium zu Sangerhausen	18. März 1891 Zbl. Führungsattest		27. October 1892	
Landwirth Mittelhagen bei Treptow a/R.		Gymnasium zu Treptow a/R. Berlin Greifswald Berlin	16. September 1885 25. März 1887 8. " 1889 20. October 1886.		29. October 1892	

№	Datum der Immatriculation	Des Studirenden: Vor- und Zuname	Geburtsort und Vaterland (Staat, Provinz)	Alter	Religion	Studium	Wohnung	Des: Vorname
1.	2.	3.	4.	5.	6.	7.	8.	9.
713	24. October	Alfred Arnheim	Berlin.	20	mos.	med.	Sternstr. 5	Gustav
714	"	Wilhelm Issmann	Deutz (Rheinprov.)	19	prot.	med	Wörmlitzer Str. 3. C	Wilhelm
715		Wilhelm Narvy	Burg i. Spreewalde Prov. Brandenbg.	21	ev.	theol	Kl. Sandberg 10a	Friedrich
716.		Siegfried Gurau	Magdeburg	23.	mos.	med.	Sternstraße 5.	Adolph.
717		Christian von Goedke.	Potsdam.	20.	ev.	iur.	Dorotheenstr. 1b	Friedrich
718		Wilhelm Hebs	Schwenebeck a/Magdeburg	24	ev.	med.	Gr. Sandberg 5 I	Albert
719		Max Steinhauf	Halle a/S	21	ev.	jur.	Kl. Sandberg 3	Eduard
720		Fritz Speier	Dittersbach bei Landeshut i/Schles.	21	ev.	phil.	Parkstr. 2.	Fritz

Vaters Stand und Wohnort	Event. Name, Stand und Wohnort des Vormundes	Vorher vom Studirenden besuchte Schulen und Universitäten	Bezeichnung der überreichten Reife- und Abgangs-Zeugnisse etc.	Strafen	Datum der Exmatriculation	Bemerkungen
10.	11.	12.	13.	14.	15.	16.
Kaufmann Berlin.		Humboldt-Gymn. Berlin. Berlin.	19. September 1889 28. " 1891		14. März 1892	
Fabrikant Ederheim Kreis Landau		Neustadt a/d Haardt	14. Juli 1891	1. Wegen Nichtannahme einer Fürsorgeerziehung d. Vorm.-Gerichts v. 23/11. 92 – Nichtannahme lt. Verf. v. 13/12. 2. Wegen Nichtbefolgung der Aufforderung d. Polizeipräs. d. K. Stadt Halle v. 1/12. 93 – Schl. Gelt. v. 17. Dez. 3. wegen Nichterfüllung der Verpflichtung, innerhalb d. Aufenthaltsbestimmung für Universitätsstadt in Matrikelbuch d. Univ. Gerichts v. 4. 6. 93 – Nichtbefolgung des U. G. 1893.	4. Januar 1897	zurückgen. a. 15/11. 97
Landwirt Burg +		Guben	19. September 1891		1. März 1893.	
Kaufmann Berlin		Humboldt-Gymnasium Berlin. Berlin	28. März 1889 25. September 1891		14. März 1892	
Rechnungsrath Potsdam.		Mainz. Berlin.	16. Februar 1891 2. August 1891			zurückgen. a. 4/7. 92
Musiklehrer Schmiedeberg b/ Halle		Mezdeburg Kloster U.L.F. Halle, München	19. März 1889 10. " 1891 30. Juni 1891 Zeugniss über das 2te Abgangsprüfung		2. April 1892.	
Kaufmann Halle		Stadt-Gymn. Halle	19. September 1891	Wegen Nichtannahme einer Fürsorgeerziehung lt. Vorm. Gericht v. 4/7. 92 – Nichtannahme lt. Verf. v. 9. 9. 1892.	23. August 1895	
Oberförster + in Dittersbach.		Joachimsthal Stadt Gymn. Berlin. Univ. Berlin.	2. März 1891 14. Oktober 1891		29. September 1892	

№	Datum der Immatriculation	Des Studirenden: Vor- und Zuname	Geburtsort und Vaterland (Staat, Provinz)	Alter	Religion	Studium	Wohnung	Des: Vorname
1.	2.	3.	4.	5.	6.	7.	8.	9.
721	26 October	Anschütz Willy ~~Richard Bartmer~~	Halle/Saale ~~Immenbeck Prov. Hannover~~	21 ~~21~~	ev. ~~evang~~	med	Kirchthor 8	August
722		Richard Bartmer	Immenbeck Prov. Hannover	21	evang	landw.	Lessingstr. 35.	Carl
723		Beck, Rudolf	Deubachshof Großh. Sächs. Weim.	20	ev.	landw.	Steinthor 2	Wilhelm
724		Beckmann Ernst	Bieren Prov. Westfalen	22	ev.	theol.	Scharrengasse 12	Herman
725		Karl Biermann	Dom Brandenburg	19	ev.	theol	Harz 39	August
726		Curt von Blanchenburg	Kaltenhagen Pommern	22	ev	agr.	Wilhelmstraße 18	Gustav.
727		Ernst Brose	Waghäusel in Baden urt. Braunschweig	20	ev.	theol	Wilhelmstrasse 21	August
728		Franz Brunkhorst	Scheessel Hannover	17	evang	theol	Schulgasse 4	Gotthold

Vaters Stand und Wohnort	Event. Name, Stand und Wohnort des Vormundes	Vorher vom Studirenden besuchte Schulen und Universitäten	Bezeichnung der überreichten Reife- und Abgangs-Zeugnisse etc.	Strafen	Datum der Exmatriculation	Bemerkungen
10.	11.	12.	13.	14.	15.	16.
war Professor zu Halle/Saale +		Gymnasium zu Halle Universitäten: Halle Tübingen	19. September 1889 17. April 1890 8. August 1891 Zeugn. über die ägtl. Vorprüfung		14. April 1893.	
Landwirt Immenbeck		Buxtehude	25. Februar 1889 3 Führungsatteste		2. März 1892	
Rentner		Eisenach	Militärpaß u. 4 Zeugnisse		29. October 1892	Pro S.S. 92 zu militär. Uebungen beurlaubt
Landwirt Bieren		Gym. Bielefeld Halle Tübingen	13. März 1890 4. October 1890 24. September 1891 Zeugniß der Reife im Hebräischen		26. Juli 1893	
Oberlehrer Dom Brandenburg		Dom Brandenburg Tübingen	28. Februar 1891 8. August 1891	Wegen Verübg. groben Unfugs lt. Strafrfg. d. K. W. Halle v. 25/10. 92 – 5 M. Geld ev. 17. Haft	25. Februar 1893	
Rittergutsbesitzer Kaltenhagen		Treptow a/R.	Kurat. Genehmigung v. 28. October 1891 mit 2 Zeugnissen			immaturus pigr. v. 11/1. 93
Fabrikdirector Weissenfels		Cöthen (Anhalt) Tübingen	4. März 1890 11. August 1891		9. März 1892.	
Lehrer Scheessel		Verden Tübingen	20. März 1891 28. Juli 1891		27. Juli 1893	

№	Datum der Immatriculation	Des Studirenden						Des
		Vor- und Zuname	Geburtsort und Vaterland (Staat, Provinz)	Alter	Religion	Studium	Wohnung	Vorname
1.	2.	3.	4.	5.	6.	7.	8.	9.
729	26. Oktober	Wolfgang Lüdwald	Görlitz Preußen	21 3/4	ev.	med.	Karlstr. 18 I	Otto
730		Jakob Caha	Budikowitz Mähren	26.	ev.	theol.	Jr. Wallstr. 30	Josef.
731		Bernhard Dahl	Zelthen Brandenburg	20 1/2	ev.	med	Brunnenplatz 7	Friedrich
732		Paul Dinglinger	Cöthen, Anhalt	21 1/2	ev.	chem.	Jägerplatz 7	Rudolf.
733		Bruno Fischer	Gr. Lömungen Prov. Sachsen	22	ev.	theol.	Fleischerg. 45	Bruno
734		Johannes Jokuhl	Groß-Klinkrade Holstein	21 1/4	ev.	jur	Wiesenstr. 21.	Wilhelm
735		Walther Franke	Koenigsberg i/N. Brandenburg	19	ev.	jur.	Barfüsserstr. 18	Friedrich
736		Hermann Friedemann	Strehlen/Schlesien	22	ev.	cam.	Große Wall Str. 30	Gustav

Vaters Stand und Wohnort	Event. Name, Stand und Wohnort des Vormundes	Vorher vom Studirenden besuchte Schulen und Universitäten	Bezeichnung der überreichten Reife- und Abgangs-Zeugnisse etc.	Strafen	Datum der Exmatriculation	Bemerkungen
10.	11.	12.	13.	14.	15.	16.
Gymnasial-direktor Fürstenwalde a. Spree		Fürstenwalde Breslau Greifswald	5. März 1889 10. " 1890 8. August 1891 Zeugniß über die ärztl. Vorprüfung		27. Februar 1893.	
Augedinger Budikowic Mähren		Trebitsch Brünn Prag Wien.	27. September 1889 — — 6. October 1891 1 Fakultätszeugniß		30. Juli 1892.	
Lehrer + Pritzwalk	Schultz Sattlermstr. Pritzwalk	Neu Ruppin	8. September 1891		5. Aug. 1892.	
Fabrikbesitzer Cöthen Anh.	~~Cöthen~~	Cöthen München Hannover	12. März 1889 7. September 1889 26. Juli 1891		16. August 1895.	
Lehrer + Gr. Leinungen		Sangerhausen	7. September 1891		4. Novbr. 1892.	
Lehrer Schwarzenbek		Altona Berlin.	16. September 1890 11. August 1891		24. October 1892.	
Landgerichtsdirector Posen		Posen	7. September 1891		11. April 1892	
Oberinspektor Sartowitz		Culm	12. September 1890 1 Führungsattest		19. April 1892	

№	Datum der Immatriculation	Des Studirenden: Vor- und Zuname	Geburtsort und Vaterland (Staat, Provinz)	Alter	Religion	Studium	Wohnung	Des Va… Vorname
1.	2.	3.	4.	5.	6.	7.	8.	9.
737	26. October	Paul Friedlaender	Potsdam Brandenburg	25. 24/mai 1866	evangelisch	Pharmacie	Große Wallstrasse 30.	Julius
738		Heinrich Tuhn	~~Altenburg~~ Schwarz Großherzogthum Hessen	~~[illegible]~~ 21	evangel.	agr.	Jägerplatz 1 b	Georg
739		Hermann Goepel	Altenburg. S. A.	20	evang.	agr.	Sophienstrasse 19.	Carl
740		Alfred Gödecke	Halle (Saale)	20	evang.	med.	Karlstr. 26.	Gustav
741		Ove Göttsche	Bargfeld in Schl.-Holstein	21	evang.	theol.	Alte Promenade 16	Friedrich
742		Jacob Grieps	Schiefbahn Rheinprovinz	29	kath.	agr.	Wilhelmstr. 33a	Franz Joseph
743		Friedrich Große	Altenburg Sachsen.	22	ev.	agr.	Reckelstr. 19	Arno
744		Gotthilf Günther	Großeicholzheim Baden.	23	ev.	theol.	Kleine Wallstr. 6.	Karlfriedrich

Vaters Stand und Wohnort	Event. Name, Stand und Wohnort des Vormundes	Vorher vom Studirenden besuchte Schulen und Universitäten	Bezeichnung der überreichten Reife- und Abgangs-Zeugnisse etc.	Strafen	Datum der Exmatriculation	Bemerkungen
10.	11.	12.	13.	14.	15.	16.
Bürgermeister a. D. Luckenwalde	Realprogymnasium Luckenwalde	Leipzig	Kurat. Genehmigung v. 23. October 1891 mit 8 Zeugnissen & 7. August 1891		4. August 1892	immaturus.
Ökonom Lieberbach b/ Alsfeld		Stellgg. Giessen München (technische Hochschule) Giessen	14. März 1889 8. Mai 1891. 7. März 1890 1 Führ. Zeugniß		26. Januar 1893.	W. 15/10. 92 – 1/2. 93 beurlaubt.
Landwirt Altenburg.		Altenburg.	Berecht. Schein zum einjährigen Dienst 1 Führungs- pp. Zeugnisse		29. Juli 1892.	
pract. Arzt. + Halle		Jena.	3. October 1891		9. März 1892	
Lehrer in Ütersen in Holstein.		Glückstadt Kiel.	12. März 1889 7. October 1891		24. Februar 1893	
Kaufmann Schiefbahn +		Gewerbesch. Crefeld Berlin	Kurat. Genehmigung v. 26. October 1891 mit Mil. Pass & 2. October 1891		25. April 1893	immaturus.
Justizrat Altenburg		Altenburg	5 Zeugnisse		11. April 1893	
+ Pfarrer zu Altlußheim		Karlsruhe Lahr. Heidelberg	— 3. Juli 1890 14. October 1891		1. August 1893	

№	Datum der Immatriculation	Des Studirenden: Vor- und Zuname	Geburtsort und Vaterland (Staat, Provinz)	Alter	Religion	Studium	Wohnung	Des: Vorname
1.	2.	3.	4.	5.	6.	7.	8.	9.
745	26. October	Georg von Hartmann	Frankenthal Kgr. Sachsen	21	ev. luth.	agr	Gutschenstraße 14.	Arno
746		Hermann Hering	Lützen Prov. Sachsen	17	ev.	jur.	Friedrichstr. 16	Hermann
747		Hans Hermann	Schoenebeck Pr. Sachsen	21.	ev.	jur.	Wilhelmstr. 21.	Hans
748		Max Herzfeld	Steinheim Westfalen	21	jüdisch	med.	Germarstr. 5 II.	Julius
749		Gustav Hietsch	Mediasch Siebenbürgen	18.	ev.	theol. Stud.	Schulgasse 4.	Hans
750		Anton Hohl	Halle a/S	23	ev.	med	Giebichensteiner Gartenstrasse 4	Rudolf
751		Paul Hülsen	Stechow Brandenburg	23	ev.	theol	Augusta St. 13a.	Hermann
752		Johannes Karweil	Magdeburg.	20	ev.	jur.	Laurentiusstr. 5 II	Edmund

Vaters Stand und Wohnort	Event. Name, Stand und Wohnort des Vormundes	Vorher vom Studirenden besuchte Schulen und Universitäten	Bezeichnung der überreichten Reife- und Abgangs-Zeugnisse etc.	Strafen	Datum der Exmatriculation	Bemerkungen
10.	11.	12.	13.	14.	15.	16.
Rittergutsbesitzer Frankenthal		Realgymn. Dresden	Zeugniß für den einjährigen Dienst 30 Scheuungs-gg. Zeugnisse		30. Juni 1892	
Professor D. Theol. Halle		Stadtgymn. Halle	18. September 1891		20. April 1893	
Fabrikbesitzer Dr. phil. Schoenebeck Fr.		Domgymnas. Magdeburg. Freiburg i/B.	17. Maerz 1890 19. October 1891		1. Maerz 1893	
Kaufmann. Steinheim		Paderborn. Bonn, München, Göttingen.	3. Maerz 1888 12. April 1889 6. October 1890 16. " 1891		5. November 1894.	
Fleischhauer Mediaset		Mediaset	30. Juni 1891		7. Maerz 1893 5. August 1892	Exmatrikulation zurückgezogen am 11.11.92
† Dr. med.		Stadtgymnas. Halle a/S. Halle Tübingen	17. Maerz 1888 Halle – 7. März 1890 21. Juli 1891		1. August 1892	
Prediger Stechow		Schul-Porte Halle a/S. Leipzig.	14. September 1889 8. Maerz 1890 12. October 1891		25. Februar 1893	
Postsekretär Magdeburg.		Kloster U.L.F. zu Magdeburg Berlin Marburg Leipzig.	10. September 1889 7. Maerz 1890 3. " 1891 12. August 1891		4. August 1892.	

№	Datum der Immatriculation	Des Studirenden: Vor- und Zuname	Geburtsort und Vaterland (Staat, Provinz)	Alter	Religion	Studium	Wohnung	Des: Vorname
1.	2.	3.	4.	5.	6.	7.	8.	9.
753	26. October	Haruhiko Kato.	Tokio Japan	21.	ev.	Cam. ~~Okon.~~	Gütchenstr. 3.	Hirojuki
754		Ludwig Kleinau	Kleinau Prov. Sachsen	22	ev.	theol.	Luckengasse 4 b	Wilhelm
755		Fritz Klingmüller	Woiselwitz Kr. Strehlen Schlesien.	20	ev.	jur.	Sophienstr. 2.	Oswald
756		Heinrich Kohlhardt	Dietersdorf b. Rossla a/H Pr. Sachsen	20	ev.	med	Heinrichstr 23	Robert
757		Stanislaus von Kowerski	Zabno Russland	22	Katholik	Landw.	gr. Märkerstrasse 20	Stefan
758		Rudolf Richard Kramer	Weener pr. Hannover	22.	ev.	med.	Wuchererstrasse 59.	Egbert
759		Heinrich Hermann Kramer.	Weener, Prov. Hannover.	20.	ev.	theol.	" "	"
760		Richard Kupke	Ocklitz Prov. Schlesien	22	kath.	med. dent	Brüderstr. 9	Anton

Vaters Stand und Wohnort	Event. Name, Stand und Wohnort des Vormundes	Vorher vom Studirenden besuchte Schulen und Universitäten	Bezeichnung der überreichten Reife- und Abgangs-Zeugnisse etc.	Strafen	Datum der Exmatriculation	Bemerkungen
10.	11.	12.	13.	14.	15.	16.
der Präsident der kaiserlichen Universität in Jochan.		die vereinigte Schule der deutschen Wissenschaft in Jochan.	1 japanisches Zeugniß 1 Bescheinigung des kais. japanischen Geschäftsträgers in Berlin v. 20/10. 91.		7. März 1892	
Gutsbesitzer in Kleinau		Salzwedel u. Stendal Tübingen Berlin	— 12. März 1890 1. August 1890 7. " 1891		9. Novbr. 1893.	
Kreistierarzt in Strehlen.		Strehlen u. Breslau.	22. März 1890 10. August 1891		25. Februar 1893.	
Pastor in Leitung		Eisleben	17. September 1891		27. September 1893.	
Gutsbesitzer in Józwów		Gimnasium Lublin Universität Pulawy (Nowo-Aleksandrya)	9. August 1891 Reisepaß Führungsattest		18. März 1895	Pro S. S. 1892 beurlaubt (517)
Kaufmann Weener I.		Leer Burgsteinfurt Minden. Bonn, Tübingen.	— — 30. Juli 1890 25. März 1891 23. September 1891		29. Juli 1892.	
"		Leer + Tübingen.	25. Februar 1891 27. Juli 1891		23. Februar 1894.	
Rentier Ocklitz		Patschkau Berlin	Kurat. Genehmigung v. 23. October 1891 1 Schulzeugniß 7. August 1891		2. März 1892	immaturus.

№	Datum der Immatriculation	Des Studirenden: Vor- und Zuname	Geburtsort und Vaterland (Staat, Provinz)	Alter	Religion	Studium	Wohnung	Des V… Vorname
1.	2.	3.	4.	5.	6.	7.	8.	9.
761	25 Oct.	Karl Mennicke	Halle a/S	22	evang. luth.	jur.	Alte Promenade 23	Ferdinand
762		Waldemar Meyer	Karlsruhe in Baden	19	evang.	med.	Laurentiusstr. 1.	Lothar
763		Otto Michels	Groeningen Prov. Sachsen	25	evang.	agr.	Steinthor 10.	Wilhelm
764		Ludwig Mohl	Friedeburg Schlesw. Holstein	24	luth.	agr.	Gr. Wallstr. 1	Ludwig
765		Louis Müller	Hannover	22	luth.	agr.	Wuchervorstr. 6	Herrmann
766		Otto Nüse	Genthin Prov. Sachsen	23	ev.	jur.	Harz 25	Friedrich
767		Friedrich Pestalozzi	Zürich Schweiz	21	ref.	agr.	Friesenstrasse 10	Adolf
768		Ulrich Pietsch	Rheine a/Ems Prov. Westfalen	26	ev.	agr.	Gütchenstrasse I	Johannes

Vaters Stand und Wohnort	Event. Name, Stand und Wohnort des Vormundes	Vorher vom Studirenden besuchte Schulen und Universitäten	Bezeichnung der überreichten Reife- und Abgangs-Zeugnisse etc.	Strafen	Datum der Exmatriculation	Bemerkungen
10.	11.	12.	13.	14.	15.	16.
Rentier Halle a/S		Wernigerode a/H Halle Heidelberg Leipzig	4. September 1889. 11. März 1890 1. August 1890 12. October 1891		6. August 1892.	
Professor Tübingen		Tübingen Tübingen	18. Juli 1890 17. September 1891		5. März 1892.	
Gutsbesitzer Groeningen		Halberstadt	Kurt. Genehmigung v. 23. October 1891 mit 3 Führungsattesten		29. Febr. 1892.	immaturus.
Handwerk. Salzau		Bremen	desgl. mit 4 Zeugnissen		2. November 1892.	do
Rechtsanwalt Dr. jur.		Hannover	desgl. mit Mil. Pass u. Führungsattest		4. Aug. 1893	do Pro S.S. 1892 beurlaubt
Kaufmann Genthin		Genthin, Burg Goettingen Tübingen Berlin	30 August 1889 10. März 1890 1. August 1890 7. " 1891		2. August 1892	
Banquier Zürich +		Zürich Pol. Zürich	21. März 1891 16. October 1891 Heimathschein		8. August 1892.	
Königl. Bauwerk Torgau		Torgau	Kurt. Genehmigung v. 23. October 1891 mit 5 Zeugnissen			pigr. c. 4/7. 92 immaturus.

№	Datum der Immatriculation	Des Studirenden: Vor- und Zuname	Geburtsort und Vaterland (Staat, Provinz)	Alter	Religion	Studium	Wohnung	Des: Vorname
1.	2.	3.	4.	5.	6.	7.	8.	9.
769	26. October	Peter Petersen	Garding Schlesw.-Holst.	20	luth.	agr.	Gutchenst 14	August
770		Rudolf Plange	Meyerich i/Westfalen	20	luth.	chem	Harz 9	Georg
771		Ernst Quack	Jüchen (Rhpr)	23	ev	theol	Harz 46	Friedr
772		Wilhelm Rankow	Lüttkenhagen (Pom)	22	ev	theol	Albrechtspaße 34 a.	Karl
773		Paul Rehfeld	Salzwedel Pr. Sachsen	24	ev.	jur.	Geiststr. 35	Louis
774		Karl Reimold	Oberschefflenz Baden	21	ev.	theol.	Jägerglatz 12	Karl
775		Friedrich Reiser	Neuss Rheinprovinz	18	ev.	jur.	Fleischergasse 11	Friedrich
776		Hans Rickert	Cöslin Pommern	21	ev.	phil	Georgii 5.	Ernst.

Vaters Stand und Wohnort	Event. Name, Stand und Wohnort des Vormundes	Vorher vom Studirenden besuchte Schulen und Universitäten	Bezeichnung der überreichten Reife- und Abgangs-Zeugnisse etc.	Strafen	Datum der Exmatriculation	Bemerkungen
10.	11.	12.	13.	14.	15.	16.
Hofbesitzer Harding		Flensburg	Kurat. Genehmigung v. 22. October 1891 mit 2 Zeugnissen		1. August 1892.	immaturus.
Kaufmann Soest		Soest Stuttgart München	28. Februar 1890 5. März 1891 1. August 1891		13. September 1893	
Landwirt Jüchen		M. Gladbach Bonn, Halle, Erlangen	2. April 1886 5. März 1887 31. Juli 1889 8. August 1891 1 Zeugniß über Führung		27. Febr. 1892	
Rentier Carnitz		Colberg.	10. September 1891		27. Juli 1892	
Kaufmann Salzwedel		Salzwedel Leipzig Halle	25. Februar 1888 24. März 1890 9. März 1891 1 fol. Führ. Attest		28. Mai 1892	
Landwirt Oberschefflenz		Wertheim, Heidelberg, Greifswald	10. Juli 1889 23. September 1890 8. August 1891		15. October 1892	
Telegraphensecretair Mühlhausen		Mühlhausen	12. September 1891		6. April 1892	
Pfarrer Alt-Kiel		Cöslin Heidelberg Greifswald Kiel.	28. März 1889 16. August 1889 8. " 1890 5. " 1891		12. März 1892.	

№	Datum der Immatriculation	Des Studirenden: Vor- und Zuname	Geburtsort und Vaterland (Staat, Provinz)	Alter	Religion	Studium	Wohnung	Des: Vorname
1.	2.	3.	4.	5.	6.	7.	8.	9.
777	26. October	Walter Richter	Gr. Glogau Pr. Schlesien	18	ev.	theol.	Albrechtstr. 22a	Maximilian
778		Adolf Kieke	Gutenswegen Pr. Sachsen	22	ev.	agr.	Sophien-Str. 1a.	Simon
779		Friedrich Roerig	Bad Wildungen, Waldeck	22	ev.	med.	Meckelstrasse 4	Karl
780		Hermann Roessling	Aschersleben Pr. Sachsen	24	ev.	jur.	Martinigasse 2	Karl
781		Hans Rothe	Eisleben, Pr. Sachsen	25	ev.	theol.	Henriettenstr. 33.	Wilhelm
782		Otto Rottig	Naumburg a. S.	21	ev.	phil. rec.	Mittelstr. 16	Karl
783		Carl Salk	Annaburg Pr. Sachsen	21.	ev. luth.	jur.	Carlstr. 2.	Karl.
784		Heinrich Saenger	Frommershausen b. Cassel	24.	evin.	agr.	Marienstraße 4	Philipp.

Vaters Stand und Wohnort	Event. Name, Stand und Wohnort des Vormundes	Vorher vom Studirenden besuchte Schulen und Universitäten	Bezeichnung der überreichten Reife- und Abgangs-Zeugnisse etc.	Strafen	Datum der Exmatriculation	Bemerkungen
10.	11.	12.	13.	14.	15.	16.
Ev. Feldpropst d. Armee, Berlin		Neubrandenburg	16. September 1891		2. Mai 1893	
Oberamtmann Gutenwegen		Magdeburg	Kurat. Genehmigung v. 21. October 1891 mit 4 Zeugnissen			immaturus.
Dr. med. Bad Wildungen		Cassel München	13. März 1891 22. September 1891		14. April 1892	
Gerichtssekretär Nordhausen		Nordhausen Göttingen Halle Freiburg	24. September 1889 13. " 1890 25. Februar 1891 4. August 1891		28. Februar 1893	
Superintendent Eisleben		Eisleben Halle Tübingen	13. September 1890 12. März 1891 17. September 1891		6. August 1892.	
Privatmann Naumb. a/S		Naumb. a/S Jena Berlin	13. März 1889 30. Juli 1889 5. August 1891		7. Mai 1892	
kgl. Oberförster Annaburg.		Wittenberg Forstakademie Eberswalde	16. September 1889 8. August 1891		3. März 1892	
Gutsbesitzer Ochshausen b. Cassel		Cassel	Kurat. Genehmigung v. 22. October 1891 mit Militärpass & 1 Führungsattest		5. August 1892	Pro 1/7. 92 bis zum Schluß des Sommersemesters 92 beurlaubt. immaturus.

№	Datum der Immatriculation	Des Studirenden: Vor- und Zuname	Geburtsort und Vaterland (Staat, Provinz)	Alter	Religion	Studium	Wohnung	Des V… Vorname
1.	2.	3.	4.	5.	6.	7.	8.	9.
785	26. October	Robert Schelhien	Quedlinburg Prov. Sachsen	19	ev.	jur	Mittelstr. 8	Robert
786		Ludwig Schlee	Altona Schleswig-Holstein	19	ev	theol	Georgstr 4 II	Ernst
787		Karl Schmidt	Dinkelsbühl (Bayern.)	20	ev.	theol.	Anhalterstr. 2	Wilhelm
788		Max Schönfeld	Detmold Lippe	25.	ref.	agr.	Sophienstr. 11.	Karl
789		Walter Schobz	Rothenburg a/Saal Prov. Sachsen	24	ev.	jur.	Alte Promenade 2	Bruno
790		Harald Schwartz	Wandsbek. Schleswig-Holstein.	21.	ev.	theol.	Wilhelmstraße 21.	Harald.
791		Georg Seibt	Neobschütz Schlesien	18.	ev.	theol.	Poststraße 13	Alwin
792		Joros. Sister	Plauen Böhmen	19 3/4	kathl.	agr.	Friedenstr. 22	Josef

Vaters Stand und Wohnort	Event. Name, Stand und Wohnort des Vormundes	Vorher vom Studirenden besuchte Schulen und Universitäten	Bezeichnung der überreichten Reife- und Abgangs-Zeugnisse etc.	Strafen	Datum der Exmatriculation	Bemerkungen
10.	11.	12.	13.	14.	15.	16.
Justizrath Quedlinburg		Quedlinburg Halle Leipzig.	18. März 1890 11. September 1890 8. October 1891	Wegen Ehrenkränkung eines Commilitonen lt. Erk. d. Rektors u. Richters v. 9/8.92 – 37. Kayser u. 20 M. Geldstrafe.	18. October 1892	
Realgymnasialdir. Altona		Altona Halle	5. September 1891		3. März 1893	
Zimmermann Dinkelsbühl		Ansbach Erlangen.	6. August 1890 26. September 1891		6. März 1893.	
Fürstl. Lipp. Rath Detmold.		Detmold.	Schulzeugniß v. 31. März 1886 1 Führ. Attest		6. December 1893	
Hüttenmeister Rothenburg a/Saal		Merseburg Halle Bergakademie Berlin	21. September 1888 19. " 1890 1. October 1891		25. April 1892.	
Arzt. Wandsbek.		Wandsbek. Tübingen.	25. Februar 1890		7. März 1893	
Pastor Tegliwoda †	Mutter Dorothea geb. Daechsel in Hirschfeld	Straßen	26. September 1891		18. Juli 1894	
Bauer Plauan		Land. Schule in Chrudim	13. Juli 1891 1 Reisegeß		29. Juli 1893	

№	Datum der Immatriculation	Des Studirenden: Vor- und Zuname	Geburtsort und Vaterland (Staat, Provinz)	Alter	Religion	Studium	Wohnung	Des Va… Vorname
1.	2.	3.	4.	5.	6.	7.	8.	9.
793	26. October	Max Smith	Wepener Südafrika nat. Schwarzburg-Sondershausen	21	Evang.	med.	Gottesackergasse 6	Gustav
794		Paul Stache	Stolz (Schles.)	22	ev.	theol.	Scharrengasse 11	Karl
795		Paul Stephan	Kleinpaschleben (Anhalt)	22	ev.	agr.	Steinthor 13	Franz
796		Hermann Stöckius	Halle, 4/5	24	ev.	theol.	Wucherer str. 15	Hermann
797		August Storbeck	Salzwedel Pr: Sachsen	23	ev.	med.	Kruckenbergstr. 10	August
798		Richard Freih. v. Swaine	Schwallungen Sachsen-Meiningen	24	ev.	agr.	Steinthor 2d I	Richard
799		Alfred Trautmann.	Gleina Sachsen	20.	ev.	theol.	Luckeng. 4b	Bernhard
800		Heinrich Weber	Bärenhütte, Rheinpfalz	22	pr.	theol.	Jägergl. 27	Christian

Vaters Stand und Wohnort	Event. Name, Stand und Wohnort des Vormundes	Vorher vom Studirenden besuchte Schulen und Universitäten	Bezeichnung der überreichten Reife- und Abgangs-Zeugnisse etc.	Strafen	Datum der Exmatriculation	Bemerkungen
10.	11.	12.	13.	14.	15.	16.
Kaufmann + Sondershausen		Sondershausen. Göttingen	12. März 1891 20. August 1891	Durch Erkenntniß des Königl. Schöffengerichts zu Göttingen v. 22/1. 92. 1, wegen reichsfreien Fürsel - 5 M. Geld ev. 10 Haft. 2, " wörtlicher Beleidigung - 5 M. " " 17 Gefängniß 3, " groben Unfugs - 5 M. Geld ev. 17 Haft. 4, " Beleidigung des Polizeisergeanten Mettebach zu Münden - 5 M. Geld ev. 17 Gefängniß 5, " Widerstandsgegenden Nachtgewalt - 15 M. Geld ev. 37 Gefängniß 6, " neuer Beleidigung des Polizeisergeanten Mettebach - 5 M. Geld ev. 17 Gefängniß.	25. August 1893.	
Particulier Stolz (Schles.)		Strehlen (Schles.)	26. September 1891		13. Juli 1894	
Rentier Coethen.		Coethen.	Schulzeugniß u. 3 Führungs-Attester	Wegen Verübung groben Unfugs lt. Erfrg. d. Gr. Halle v. 28/11. 91 - 6 M. Geld ev. 24 Haft		pigr. e. 11/1. 93
Kaufmann + Halle, a/S		Goslar, a/H Leipzig, Heidelberg	25. August 1890 21. März 1891 28. September 1891		24. October 1892.	
Möbelfabrikant + Salzwedel		Salzwedel	12. September 1891		25. October 1892.	
Rentier. Wiesbaden +		Realgym. Leipzig Leipzig	2. März 1887 9. April 1890 1 Pol. Führ. Attest		5. März 1892	
Lehrer Naumburg a/S.		Naumburg a/S.	17. September 1891		25. Februar 1895	
Ackersmann		Gymn. Zweibrück Univ. München	2. August 1890 24. September 1891		9. August 1892	

№	Datum der Immatriculation	Des Studirenden: Vor- und Zuname	Geburtsort und Vaterland (Staat, Provinz)	Alter	Religion	Studium	Wohnung	Des: Vorname
1.	2.	3.	4.	5.	6.	7.	8.	9.
801	26. October	Adolf Weber	Wiesbaden Hess. Nass.	20	evang	agr.	Albrechtstr. 17c.	Jakob
802		Herm. Weimer	Limburg Hess.-Nassau	19.	evang	theol. et phil	Krausenstr. 17c II.	Wilhelm
803		Otto Weineck	Eilenburg Pr. Sachsen	20	evang	jur	Gr. Schloßgasse 2	Franz
804		Siegfried Wentzel	Maxtentin in Pommern	19	ev.	theol.	Schmarstraße 29	Johannes
805		Johannes Werner	Koesen Prov. Sachsen	24	ev.	pharm.	Gr. Wallstr. 21	Wilhelm
806		Otto Witte	Swinemuende Pr. Pommern	19	ev.	med.	Schulgasse 7.	Conrad
807		Justus Wolde	Hamburg	21.	ev.	agr.	Schulberg 15-16.	Gustav.
808		Teijiro Yamamoto	Schinmati Japan	21	ev.	agr.	Gutschenstr. 7	Kazura

Vaters Stand und Wohnort	Event. Name, Stand und Wohnort des Vormundes	Vorher vom Studirenden besuchte Schulen und Universitäten	Bezeichnung der überreichten Reife- und Abgangs-Zeugnisse etc.	Strafen	Datum der Exmatriculation	Bemerkungen
10.	11.	12.	13.	14.	15.	16.
Kaufmann Wiesbaden.		Gymn. Wiesbaden. Halle a/S.	Kurat. Genehmigung v. 23. October 1891 Militärgest. 4. August 1890		4. März 1892.	immaturus.
Photograph Limburg		Neues Gymn. zu Darmstadt Marburg (Latein)	6. Mai 1891 8. October 1891		30. Juli 1892	Studirt vom 4. Mai 1892 ab auch Philologie.
Rektor Lübben		Pforta Marburg	4. März 1891 14. August 1891		8. März 1894	
Pastor + Martenlin	Bürgermeister Hanck Gartz a. d. Oder	Greifenberg	5. September 1891	Wegen Erregung ruhestörenden Lärms u. Rufsfeld. 7 M. Halle v. 7/7. 92 – 6 M. Geld w. 2 T. Haft.	12. October 1892	
Maurermeister Koesen		Naumburg a/S	Kurat. Genehmigung v. 23. October 1891 mit 10 Zeugnissen		4. März 1893	immaturus.
Pastor Silligsdorf b/ Rahnow Pom.		Stargard i. Pom.	21. September 1891		15. October 1892	
Rentier. Marburg a. d. L.		Landw. Schule in Helmstedt.	Berechtigungsschein zum einjährigen Dienst 3 Führungsatteste			pigr. c. 7/7. 93.
Arzt Schimmati		Lehranstalt vom Verein für die deutsche Wissenschaft in Tokio. Akademie Hohenheim	1 japanisches Zeugniß 1. October 1891		16. März 1892	

№	Datum der Immatriculation	Des Studirenden: Vor- und Zuname	Geburtsort und Vaterland (Staat, Provinz)	Alter	Religion	Studium	Wohnung	Des Vorname
1.	2.	3.	4.	5.	6.	7.	8.	9.
809	26/10	Ernst Ziegler	Posen	23	ev.	med.	Gr. Steinstr. 33 I	Alain
810	26/10	Wilhelm Ziemendorff.	Wiesbaden Pr. Hessen-Nassau	20	ev.	theol.	Jägerplatz 22.	Theodor.
811		Karl Eisenberg	Willershausen Pr. Hessen Nassau	19	ev.	theol.	Albrechtstraße 28	Friedrich
812		Louis Geyer	Walrau (Thüringen) Prov. Sachsen	21	ev.	med.	Weckelstr. 20	Johann
813	28. October	Otto Andreae	Wirchau Pr. Sachsen	24	ev.	agr.	Gutchenstr. 8	Otto
814	"	Karl Arndt	Lübeck	25	ev. lith.	theol	Albrechtstr. 34a	Ernst
815		Carl Büren	Bergrenstadt Rheinland	22	ev.	theol	Jägerplatz 25.	Carl
816		Martin Büren	"	18	"	"	"	"

Vaters Stand und Wohnort	Event. Name, Stand und Wohnort des Vormundes	Vorher vom Studirenden besuchte Schulen und Universitäten	Bezeichnung der überreichten Reife- und Abgangs-Zeugnisse etc.	Strafen	Datum der Exmatriculation	Bemerkungen
10.	11.	12.	13.	14.	15.	16.
Bankdirektor Posen +		Posen München	16. September 1890 26. September 1891		6. März 1895	Pro S.S. 1893 beurlaubt v. 17/5. ab.
Pfarrer. Wiesbaden		Wiesbaden. Halle a/S Tübingen.	7. März 1890 25. " 1891 8. August 1891		22. August 1893.	
Rentier Hersfeld		Hersfeld Marburg	27. August 1890 24. September 1891 1 Reifezeugniß im Hebräischen		30. Juli 1892	
Landwirt Waldau		Schleusingen Leipzig München	2. März 1889 9. März 1891 22. September 1891 1 Zeugn. über die ärztliche Vorprüfung		20. April 1892	
Landwirt Werkau +		Real-Gym. Bernburg	Kurz. Gymnasialzeugnis v. 27. October 1891 mit 5 Zeugnissen		8. März 1892.	immaturus.
Ingenieur u. Kreis-Landmesser Lübeck		Gymn. Lübeck Erlangen Leipzig Kiel	2. März 1888 1. April 1889 21. März 1891 22. October 1891		4. März 1892	
Pfarrer Bergner-Stadt		Attendorn Bonn	6. März 1890 6. August 1891		4. August 1892	
"		Attendorn Bonn	26. Februar 1891 6. August 1891		1. August 1893	Zur juristischen Fakultät übergetreten Freiliebigkeit

№	Datum der Immatriculation	Des Studirenden: Vor- und Zuname	Geburtsort und Vaterland (Staat, Provinz)	Alter	Religion	Studium	Wohnung	Des: Vorname
1.	2.	3.	4.	5.	6.	7.	8.	9.
817	28. October	Fridrich Büren	Bergneustadt Rheinprovinz	20	ev.	med	Jaegerplatz 25	Carl
818		Karl Conrady	Kleingressingen Unterfranken Bayern	22	ev.	theol.	Forsterstraße 33	Heinrich
819		Hermann Dillwig	Klausthal i/H. P. Hannover	22	ev.	med.	Germarstr. 2	Hermann
820		Kurt Feldkeller	Kleefelde West Preuss	23	ev.	agr.	Meckelstr. 8 II	Richard
821		Rudolf Flemming	Gr. Glogau Pr. Schlesien	21	ev.	jur.	Friedrichstr. 2 I	Carl
822		Richard Funke	Walthersdorf Brandenburg	21	ev.	theol	Harz 39	Johannes
823		Karl Gerlach	Löllbach, Rheinprovinz.	21.	ev.	theol.	Schulberg 15/16 III	Wilhelm
824		Sigismund Godlewski	Shrwilno Russland.	22.	kat.	agr.	Lessing Strasse 38 III.	Rochus

Vaters Stand und Wohnort	Event. Name, Stand und Wohnort des Vormundes	Vorher vom Studirenden besuchte Schulen und Universitäten	Bezeichnung der überreichten Reife- und Abgangs-Zeugnisse etc.	Strafen	Datum der Exmatriculation	Bemerkungen
10.	11.	12.	13.	14.	15.	16.
Berynenstadt Pfarrer		Attendorn Bonn	26. Februar 1891 12. August 1891		31. Juli 1893.	
Rentmeister in Willingshausen Reg: Bez. Cassel		Nürnberg Erlangen	8. August 1889 10. October 1891		4. Mai 1893.	
Konditor Klausthal i/H. +		Klausthal i/H. Leipzig Kiel	5. September 1888 23. Mai 1889 14. September 1891		28. Februar 1893	
Rittergutsbesitzer Kleefelde		Nakel	Kurat. Genehmigung v. 27. October 1891 mit 2 Zeugnissen			pigr. c. 4/7. 92. immaturus.
Freih. Verlagsbuchhändler Glogau +		Glogau Lausanne Göttingen Leipzig Tübingen	15. März 1889 13. Juli 1889 15. October 1890 20. April 1891 20. Juli 1891		21. Novbr. 1893	
Oberpfarrer Brandenburg a/H		Brandenburg a/H Tübingen	27. Februar 1891 11. August 1891		27. Juli 1893	
Superintendent. Löllbach, Rheinpr.		Kreuznach Erlangen.	25. März 1890 18. August 1891		28. Juli 1892.	
Gutsbesitzer in Klokeck bei Lipno.		Realschule in Warschau	1 Reifegeß 2 Zeugnisse mit Übersetzungen		14. März 1895	

№	Datum der Immatriculation	Des Studirenden: Vor- und Zuname	Geburtsort und Vaterland (Staat, Provinz)	Alter	Religion	Studium	Wohnung	Des Va… Vorname
1.	2.	3.	4.	5.	6.	7.	8.	9.
825	28. October	Hugo Golde	Ostrau b/Zeitz Prov. Sachsen	20	evang.	agr.	Wuchenerstr. 26a	Rudolf
826		Hermann Grüneberg	Guben, Brdg.	20.	evang.	jur.	Friedrichstr. 5.	Gustav
827		Gustav Gugler	Lobedau Prov. Schlesien.	22.	kath.	med. dent.	Parkstr. 21.	Julius
828		Hugo Gutsche	King Williams Town S. Africa	22	bapt.	theol.	Gr. Wallstr 6	Hugo
829		Richard Hampel	Grohs Poley Anhalt	20	evang.	agr.	Jägerplatz 7	Gottlieb
830		Richard Jordan	Altenweddingen Pr. Sachsen	20	evang.	agr.	Händelstraße 24	Oscar
831		Adolf Klemme	Hersfeld Hessen-Nassau	21	evang.	theol.	Harz 23	Adolf
832		Eugen von Rozicz Rowitz	Waldhof, Provinz Pommern.	23	evangel.	med.	Friedrichstr. 47	Eugen

Vaters Stand und Wohnort	Event. Name, Stand und Wohnort des Vormundes	Vorher vom Studirenden besuchte Schulen und Universitäten	Bezeichnung der überreichten Reife- und Abgangs-Zeugnisse etc.	Strafen	Datum der Exmatriculation	Bemerkungen
10.	11.	12.	13.	14.	15.	16.
Rittergutsbes. Zeitz +	Rittergutsbes. Golde Röder b/Zeitz	Gymnasium Zeitz, Gera	Kurat. Genehmigung v. 27. October 1891 mit 2 Zeugnissen			immaturus.
Lehrer, Guben.		Guben, Berlin.	3. März 1891 8. August 1891	Wegen Verübung groben Unfugs lt. Verfg. d. P.V. Halle v. 1891.92 – 6 M. Geld w. 27. Haft	3. März 1893.	
Gutsbesitzer Lobedau		Patschkau. Berlin.	Kurat. Genehmigung v. 26. October 1891 mit Schulzeugniß u. 1 Führungsattest, sowie 7. August 1891		7. März 1892	immaturus.
Prediger King Will. Town		Memel Halle a/S. London (Mertrop. Coll.)	Schulzeugniß v. 24. October 1889 29. Juli 1890 18. Juni 1891 Pol. Führungs-Attest		5. März 1892	
Landwirt Grohs Poley	,	landw. Schule Helmstedt	13. September 1889 Zeugniß für den einj. Dienst 1 Führungs-Attest		4. März 1892	
Rentner Halle		Eisenach	Kurat. Genehmigung v. 26. October 1891 mit mil. Führungsattest		13. Mai 1893.	immaturus.
Oberstabsarzt + Epernay		Kassel Hersfeld Marburg.	17. März 1890. 6. August 1891		9. Novbr. 1893.	
Rentier Hamburg.		Danzig. Königsberg. Halle Würzburg.	12. März 1888 27. Juli 1888 14. November 1890 18. October 1891		1. August 1892	

№	Datum der Immatriculation	Des Studirenden: Vor- und Zuname	Geburtsort und Vaterland (Staat, Provinz)	Alter	Religion	Studium	Wohnung	Des: Vorname
1.	2.	3.	4.	5.	6.	7.	8.	9.
833	28. October	Victor Linzen	Cassel, Hessen-Nassau	20	kath.	Landwirthsch.	Hohenzollernstr. 38	Ferdinand
834		Stanislaus Madalinski	Potarzyce Posen	20	kath.	Landw.	Hedwigstr. 12	Jozef
835		Ernst Müller	Rohr (Pr. Sachsen)	24	ev.	theol.	Wilhelmstr. 15.	Anton
836		Ernst Müller	Balin	24	ev.	med.	Magdeburgerstr. 29	Martin
837		Karl Nennewitz	Oberfarnstedt bei Querfurt (Pr. Sachsen)	24	~~theol~~ ev.	theol.	Mittelstraße 16	Karl
838		Hilder Ohlsson	Stockholm Schweden	17	Evang.	Ag.	Carlstrasse 8	Carl
839		Johannes Pfau	Bernburg Anhalt	23	evangelisch	agr.	Georgstr. 6.	Friedrich
840		Karol Pruski	Dyblin Russland	19	kat.	agr.	Lessingstr. 38	Jochan

Vaters Stand und Wohnort	Event. Name, Stand und Wohnort des Vormundes	Vorher vom Studirenden besuchte Schulen und Universitäten	Bezeichnung der überreichten Reife- und Abgangs-Zeugnisse etc.	Strafen	Datum der Exmatriculation	Bemerkungen
10.	11.	12.	13.	14.	15.	16.
Kaufmann i. Kassel		Gymnasium i. Kassel.	Kurat. Genehmigung v. 27. October 1891 mit Berechtigungsschein zum einjährigen Dienst u. Sicherungsattest			immaturus. pigr. c. 11/1. 93.
Rittergutsbesitzer Dembicz Posen		Gymnasium Schrimm.	Kurat. Genehmigung v. 27. October 1891 mit Berechtigungsschein zum einjährigen Dienst u. anderen Zeugnissen pp.		3. Maerz 1893.	dto
Landwirt Rohr		Hildburghausen Halle Berlin Heidelberg	22. Maerz 1889 15. " 1890 10. April 1891 17. October 1891 Zeugniß über die Reife im Hebräischen		26. April 1893.	
Reg. Baumeister Berlin		Friedrich-Wilhelms Gymn. Berlin Berlin, Freiburg Straßburg Leipzig Berlin	19. September 1888 23. Maerz 1889, 29. Juli 1889 26. August 1890 15. April 1891 24. October 1891		4. Maerz 1893.	
Gutsbesitzer Oberfarnstedt		Kgl. Gymnasium Eisleben Leipzig Tübingen Leipzig	20. September 1889 19. April 1890 1. August 1890 13. October 1891		17. April 1894.	
Grosshandlare Stockholm		Prakt. Arbets-skolan. högre Reallärovärk Stockholm	Reisepaß u. andere Zeugnisse		11. Maerz 1892	
Rentier Bernburg.		Privatschule Magdeburg Jena	— 5. October 1891	—	17. Septbr 1892.	Abgeg. ohne Exmatrikel am 9. Maerz 1892
Gutsbesitzer		In landwirtsch. Institut Oernichowo	25. Juni 1891 Führungsattest v. 9. October 1891 (beide mit Übersetzung)		28. November 1894.	Pro W. S. 93/94 u. S. S. 94 beurlaubt.

№	Datum der Immatriculation	Des Studirenden: Vor- und Zuname	Geburtsort und Vaterland (Staat, Provinz)	Alter	Religion	Studium	Wohnung	Des: Vorname
1.	2.	3.	4.	5.	6.	7.	8.	9.
841	28. October	Richard Rasmus.	Zawadda b/ Pruss Kreis Schwetz West-Preussen.	24	ev.	med.	Zawadda	Julius.
842		Heinrich Roterberg	Salzke b/ Magdeburg Pr. Sachsen	23	ev.	theol	Kl. Wallstr. 6	Heinrich
843		Friedrich Rüping	Wetter b/ Westf.	23	ev.	theol.	Jägerplatz 23	Eberhard
844		Georg Sachse	St. Ulrich Prov. Sachsen	19	evang	jur.	Fritz-Reuterstr. 3a	Karl
845		Martin Sauberzweig	Stendel Brandenburg	21.	ev.	theol.	Luckengasse 7.	Gustav.
846		Rudolf Schmeitzner	Weimar, nahe Mecklenburg-Schwerin	25	ev.	Landwirt	Sophienstraße 11	Julius
847		Georg Schwartze	Halle an der Saale	21	ev.	jur.	Ulestraße 15	Georg.
848		Werner v Seeler	Vitry le Français ~~Halle an der Saale~~ Mecklenburg Strelitz	19	ev.	jur.	Wettinerstr. 5.	Werner

Vaters Stand und Wohnort	Event. Name, Stand und Wohnort des Vormundes	Vorher vom Studirenden besuchte Schulen und Universitäten	Bezeichnung der überreichten Reife- und Abgangs-Zeugnisse etc.	Strafen	Datum der Exmatriculation	Bemerkungen
10.	11.	12.	13.	14.	15.	16.
Rittergutsbesitzer Zawadda		Culm a/Weichsel Halle München Halle Freiburg Berlin.	27. Februar 1888 28. " 1889 1. August 1889 6. Maerz 1890 9. August 1890 7. " 1891		3. August 1892	
Kaufmann Salbke		Latina in Halle Tübingen Erlangen.	8. Maerz 1890 14. " 1891 19. October 1891		2. Maerz 1894.	
Conditor Watter		Arnsberg Marburg Berlin	7. Maerz 1890 3. " 1891 14. October 1891		27. Juli 1892.	
Rechnungsführer Mücheln		~~Merseburg~~ Oforlar	8. September 1891		8. Mai 1895	
Pastor Hohenselchow.		Neubrandenburg.	16. September 1891		4. Maerz 1893.	
Geheimer Ober Finanzrath Schwerin		Eisenberg Sachsen-Altenb.	Schulzeugniß Führungs- u. Attester		8. Maerz 1892	
Geheimer Medizinalrath Professor Dr. med. Halle		Rinkel a/W. Würzburg.	25. Maerz 1890 14. September 1890 Mil. Führungs-Attest	1. Wegen Erregung ruhestörenden Lärms in Gemeinschaft mit anderen Personen lt. Verfg. d. P. K. Halle v. 26/4.92 – 6 M. Geld ev. 2 T. Haft. 2. wegen Begehung von Handlungen, welche die Sitte u. Ordnung [illegible] Lebensstörer lt. Sen. Erk. v. 15/8.94 – 8 Tg. Kerzer.	1. Maerz 1894	W. 28. 5. – 23. 7. 93 beurl.
Oberst z. D. u. Flügel-Adj. Neustrelitz		Putbus a/R	28. September 1891		9. Maerz 1892	

№	Datum der Immatriculation	Des Studirenden: Vor- und Zuname	Geburtsort und Vaterland (Staat, Provinz)	Alter	Religion	Studium	Wohnung	Des V… Vorname
1.	2.	3.	4.	5.	6.	7.	8.	9.
849	28. October	Heinrich Steppel	Bündken Ost-Preussen	23	ev.	Landwirt	Hedwigstrasse 11	Martin
850	28 Okt.	Alexander Strasser	Felsö Tregh Com. Tobrau Ungarn	22	jüd.	agr.	Krukenbergstrasse 9	Henrik
851	28 Okt.	Ant. Tymich	Martinéves Böhmen	22	kat.	argr.	Gütchenstrasse 16	Ignaz
852		Franz Urbánek	Drahelice Böhmen	25	coref	theol	Schulgasse 4.	Josef
853		Antonín Vondra	Chlum Mähren	21	ev. ref	theol	Gr. Wall-Str. 30	Antonín
854		Rudolf Wucherer	Annahof Brandenburg	22	ev.	Landw.	Hedwigstr. 11.	Rudolf
855		Alfred Zimmermann	Werdau Kgr. Sachsen	20	ev.	Landw.	Wilhelmstr. 33a	Franz
856	29. October	Arthur Richel	Herforst Rheinprovinz	23	ev.	Philol.	St. Wendel	Albert

Vaters Stand und Wohnort	Event. Name, Stand und Wohnort des Vormundes	Vorher vom Studirenden besuchte Schulen und Universitäten	Bezeichnung der überreichten Reife- und Abgangs-Zeugnisse etc.	Strafen	Datum der Exmatriculation	Bemerkungen
10.	11.	12.	13.	14.	15.	16.
Landwirth Bündchen +		Danzig	Durch Genehmigung v. 27. October 1891 mit Militärgeß u. Führungsattest		4. März 1892	immaturus.
Landwirth Pta Nautau Ungarn		Handelschule Brest	22. Juni 1889 Officiers-Patent		12. November 1892.	
Prag Kön. Weinberge Böhmen		Realschule Prag Landw. Akademie Tabor	10. Juli 1886 31. „ 1888 (mit Übersetzung Führungsattest) Reifegeß		30. Juli 1892.	
Landwirth Drahelice Böhmen		Gymnas. Prag. Univ.: Wien Leipzig Berlin Halle Neuchâtel	11. Juli 1885 23. März 1887 20. September 1887 18. April 1890 22. August 1890 27. Juni 1891		27. April 1892	
Grundbesitzer Chlum +		Gymnasium Leitomyšl Univers.: Wien	24. Juli 1889 6. October 1891 Gebr. Reifezeugniß		31. Juli 1893	
Kgl. Oberamtmann Cornberg		Realg. Sprechersleben	Durch Genehmigung v. 27. October 1891 mit 3 Führungs- pp. Zeugnissen		5. Mai 1892.	immaturus.
Kaufmann Werdau		Realschule zu Leipzig-Reudnitz.	Zeugniß für den einjährigen Dienst 4 Führungsattester		28. Juli 1892	
Hausschen-Aufseher St. Wendel		Gymnas. Birkenfeld. Univ. Halle, Bonn Straßburg	Abitur. Zeugniß 3 Univ. Abgangszeugnisse.			Drds phil

№	Datum der Immatriculation	Des Studirenden: Vor- und Zuname	Geburtsort und Vaterland (Staat, Provinz)	Alter	Religion	Studium	Wohnung	Des: Vorname
1.	2.	3.	4.	5.	6.	7.	8.	9.
857	30. October	Heinrich Braumann	Rogaetz Prov. Sachsen	23	ev.	agr.	Jägerplatz 15 I	Gustav
858		Lammert Buiskool	Beerta Niederlande	16	ev	agr	Lessingstraße 38	Menno
859		Max Buttermilch	Berlin	25	mos.	med.	Parkstr 16.	Siegfried
860		Maurice Constançon.	Orbe Schweiz	23	ref.	theol.	Mittelstraße 9	Marc.
861		Johannes Drucklauff	Eisleben Prov. Sachsen	21	protest.	jur	Geist Str. 25	Friedrich
862		Richard Günther	Gehsen, Krs. Johannisburg Prov. Ostpr.	22	ev.	theol.	Wilhelmstr 17. II	Adolf.
863		Wilhelm Sixma v. Heemstra	Delmenhorst Oldenburg nat. Detmold (Lippe)	26	ev.	agr.	Sophienstraße 11 I	Conrad
864		Max Hildebrand	Gr. Goddula Provinz Sachsen	22	evang.	med.	Kirkenbergstraße 7.	Gustav

Vaters Stand und Wohnort	Event. Name, Stand und Wohnort des Vormundes	Vorher vom Studirenden besuchte Schulen und Universitäten	Bezeichnung der überreichten Reife- und Abgangs-Zeugnisse etc.	Strafen	Datum der Exmatriculation	Bemerkungen
10.	11.	12.	13.	14.	15.	16.
Gutsbesitzer u. Hauptmann a. D. Rogaetz.		Victoria-Gymnasium zu Burg b/M.	Privat-Genehmigung mit 3 Zeugnissen		8. Maerz 1893	immaturus.
Gutsbesitzer Beerta +	Rentier Albert Buiskool Beerta	Hildesheim	23. September 1891 Reisepass		Abgeg. ohne Exmatrikel 23. Novbr. 1892	Pro S.S. 1892 beurlaubt. Exmatrikulirt am 15. Decbr 1892.
Lehrer Schoenlanke		Dt. Krone Berlin.	21. September 1888 17. September 1890 26. October 1891		16. October 1893	
Banquier Yverdon.		Lausanne. Lausanne.	Diplom vom 25. Juli 1889 20. October 1891 Heimathschein		25. Febr. 1892	
Fabrikbesitzer Halle		Arnstadt. Würzburg.	22. September 1890 16. October 1891	Wegen Konsultirens eines Wächters u. lauten Schreiens lt. Strafg. v. K.V. Halle v. 19/9.92 – 6 M. Geld u. 2 T. Haft	19. Maerz 1894.	
Teuer. Rendant Sensburg, Ostpr.		Gymn. zu Rastenburg, Königsberg.	10. September 1889 21. October 1891.		5. October 1892.	
Rentier + Detmold		Burgsteinfurt	Schulzeugniss v. 14. April 1889 Führungsattest		19. Maerz 1892	
Rittergutspächter + Zoddula.		Merseburg. Leipzig.	15. Maerz 1889 3. August 1891 Zeugn. über die ärztliche Vorprüfung		24. April 1893.	

№	Datum der Immatriculation	Des Studirenden: Vor- und Zuname	Geburtsort und Vaterland (Staat, Provinz)	Alter	Religion	Studium	Wohnung	Des Va… Vorname
1.	2.	3.	4.	5.	6.	7.	8.	9.
865	30. October	Paul von Koppelow	Schwerin i/M.	24	evang.	agr.	Schulgasse 6.	Paul
866		Paul Krütze	Gera (Reuß j. L.)	21.	evang.	med.	Magdeburgerstr. 34a.	Carl
867		Karl Landgrebe	Elberfeld, Rheinpr.	19.	evang.	theol.	Große Wallstr. 24.	Carl
868		Eduard Langhoff	Kehrberg (Brandenb.)	21.	ev.	theol.	Friedrichstr. 22a	Joachim
869		Hugo Lütenberger	Wittleben Schwarzb.-Sond.	20	evang.	med.	Zirksgarterstr. 26.	Hermann
870		Fritz Mack	Bremen	21	evang.	philol.	Meckelstrasse 23 I	Louis
871		Feodor Marcus	Halle a/S. nat. Anh.	22	mos.	jur.	Hermannstr. 2a	Hermann
872		Heinrich von Meyer	Helpe bei Arnswalde in der Neumark	22	ev.	jur. et cam.	Wilhelmstr. 34	Wilhelm

Vaters Stand und Wohnort	Event. Name, Stand und Wohnort des Vormundes	Vorher vom Studirenden besuchte Schulen und Universitäten	Bezeichnung der überreichten Reife- und Abgangs-Zeugnisse etc.	Strafen	Datum der Exmatriculation	Bemerkungen
10.	11.	12.	13.	14.	15.	16.
Oberst. Schwerin i/M. †		Schwerin Torgau. Bastatt. Bowen-Baden Wismar. Neue Halle	1 Anmeldebuch 5 Zeugnisse Abgangszeugniß der Universität Halle v. 12. Maerz 1891			
Kämmerer Gera.	~~Gera.~~	Gera, Jena Halle.	13. Maerz 1890 17. October 1891 —		12. October 1892.	
Pfarrer Langendorf (westf.)		Bochum (westf.) Marburg.	13. Februar 1890 1. October 1891		4. Maerz 1893.	
Gutspächter Kehrberg		Wittstock. Greifswald Berlin	13. Maerz 1890 3. October 1890 24. " 1891		25. April 1892.	Vom 15/2 92 ab auf 8 Wochen beurlaubt.
Lehrer, Pennewitz Schwarzb.-Sondersh.		Arnstadt Tübingen Halle Würzburg	27. Maerz 1889 12. August 1889 31. Juli 1890 13. October 1891 Zeugniß über die ärztliche Vorprüfung		3. Maerz 1892	
Buchdruckereibesitzer. Bremen		Bremen Jena.	21. September 1889 7. August 1891		17. October 1894.	
Kaufmann i/ Dessau		Dessau Freiburg Berlin Bonn	1. Maerz 1890 9. August 1890 21. April 1891 7. August 1891		28. Februar 1893	
Landrat a. d. Landesdirektor der Neumark. Rittergutsbesitzer auf Helpe	—	Putbus a/R. Freiburg. Leipzig Greifswald.	13. Februar 1890 9. August 1890 20. Maerz 1891 10. October 1891		7. April 1893.	

№	Datum der Immatriculation	Des Studirenden: Vor- und Zuname	Geburtsort und Vaterland (Staat, Provinz)	Alter	Religion	Studium	Wohnung	Des: Vorname
1.	2.	3.	4.	5.	6.	7.	8.	9.
873	30. October	Max von Kiwotzky	Cöllbus Pr. Brandenburg	26	ev.	agr.	Schillerstr. 38. II.	Bruno
874		Josef Rosinger	Nagy-Pél. (Arader-Comitat) Ungarn.	18	irr.	agr.	Sophien Str. № 18	Ludwig
875		Anton gr. v Rostworowsk.	Milejow in Rußland	19.	Cath.	agr.	Sophien Str № 27	Anton
876		Victor T. Roth	Philadelphia America	21	Luth	med.	Meckel St. 20	Theodore
877		Menso Reinders.	Warfum Niederlande	18	Gere-ferm.	agr.	Karlstr: 23.	Cornelis
878		Carl Salomon.	Cörlin Prov. Pommern	22	mos.	med.	Forsterstr. 240 II.	Henschel
879		Anton Steinmetz	Westerland Prov Holstein	23	evang.	agron.	Gr. Steinstraße 47	Heinrich
880		Carl Uhlig	Heidelberg Baden	19	ev.	geogr.	Albrechtstr. 84.	Gustav

Vaters Stand und Wohnort	Event. Name, Stand und Wohnort des Vormundes	Vorher vom Studirenden besuchte Schulen und Universitäten	Bezeichnung der überreichten Reife- und Abgangs-Zeugnisse etc.	Strafen	Datum der Exmatriculation	Bemerkungen
10.	11.	12.	13.	14.	15.	16.
Hauptmann a. D. Guben		Nieskij Hirschberg i/Schl. Leipzig	Einer Genehmigung v. 28. October 1891 Mil. Führungsattest 26. September 1891		29. Febr. 1892	immaturus.
Ökonom Pisrafüred.		Handelsacademie in Budapest	20. Juni 1891		30. Juli 1892	Abgeg. 29. Juli 1892. Hat seine Exmatrikulation zurückgezogen 21/10. 92. Exm. 9. Aug. 1893
Gutsbesitzer in Milejów		Lublin gim.	15. Juni 1891 mit Übersetzung Reisepaß		7. November 1895	Pro S.S. 94 beurlaubt
Arzt in Philadelphia +		Medico Chirurgical College. Phila.	2 Diplome 1 Reisepaß		1. Juni 1892	
Landwirt Warfum +		Landw. schaft schule in Wageningen.	Reisepaß 1 Zeugniß vom Direktor der neben bezeichneten Schule v. 26. October 1891			pigr. a. 11/1. 93.
Salomon Kaufmann in Berlin		Belgard. Tübingen Berlin Greifswald München	28. Februar 1888 28. Juli 1888 18. März 1889 8. " 1890 14. October 1891		3. August 1892	
Curator der Universität Marburg.		Pultus	Kurat. Genehmigung v. 23. October 1891 mit 4 Zeugnissen	Wegen Nichtannahme einer Privatvorlesung lt. Sen. Erk. v. 25/1. 92 – Nichtanrechnung des W. S. 1891/2	11. Juni 1892	immaturus.
Prof. Hon. Gymn. Director Heidelberg		Heidelberg Heidelberg	15. Juli 1890 29. September 1891		8. August 1892	

№	Datum der Immatriculation	Des Studirenden: Vor- und Zuname	Geburtsort und Vaterland (Staat, Provinz)	Alter	Religion	Studium	Wohnung	Des: Vorname
1.	2.	3.	4.	5.	6.	7.	8.	9.
881	30. October	Albert Zander	Altenweddingen Pr. Sachsen.	21.	ev. luth.	med.	Krausenstr. 17 d	Andreas
882		Robert Baer	Blato Bez. Chrudim Böhmen	23	isr.	agr.	Hedwigsstr. 11	
883	2. November	Curt von Borck	Dombrovko Prov. Posen	19	ev.	agr	Friedrichstraße 11	Eduard
884		Carl Sürten	Halle a/S.	23	ev.	Chemie	Jaegerplatz 15.	Ernst
885		Max Elvers	Gr. Ilsede Prov. Hannover	24	ev.	agr.	Grünstr. 6	Rudolph
886		Georg Dungyerszky.	Szt-Tamas. Ungarn. dow. Baczka.	19.	Orthis Orientalis.	agr.	Lessigs-Straße Nr. 4. I.	Lazar.
887		Paul Flitner	Vöhl Hessen-Nassau	20	evangelisch	philos.	Friedrichstr. 8, I.	Robert
888		Franz Freyberg	Dessau Anhalt	23	evang.	agr	Laurentius Str. 13	Franz.

Vaters Stand und Wohnort	Event. Name, Stand und Wohnort des Vormundes	Vorher vom Studirenden besuchte Schulen und Universitäten	Bezeichnung der überreichten Reife- und Abgangs-Zeugnisse etc.	Strafen	Datum der Exmatriculation	Bemerkungen
10.	11.	12.	13.	14.	15.	16.
Landwirth Altenweddingen		Magdeburg (Klosterg. Vk. Pr.) 19. März 1889 Würzburg 28. September 1891 Zeugniß über vorläufige Abgangsprüfung			23. Juni 1893	
Landwirth Medlesrode (Böhmen)		K. k. Staats Gymnasium Prag Altstadt 29. Juni 1885 Reifezeugniß			26. Juli 1892	
Rittergutsbesitzer Inspektor in Domsdorf	Freiherr v. Borch in Berlin	Halle Latina	Privat-Genehmigung v. 29. October 1891 mit 5 Zeugnissen		9. März 1892	immatrikulirt
Pfarrer Lic. theol. Gebhardt in Halle		Stadtgymn. Halle a/S. Lehrer Halle	Privat-Genehmigung v. 5. November 1891 mit 5 Zeugnissen ges. Nr. 804/88		12. Dezbr. 1892	Matr.
Director Gr. Ilsede		Celle	Privat-Genehmigung v. 2. November 1891 ges. Nr. 804/88 mit 5 Zeugnissen		4. März 1892	immatrikulirt
Landwirth Sct. Tamas		Handelsacademie in Berlin Realgymnasium Rixdorf 26. Juni 1890 Abgangszeugniß Rixdorf 1. October 1891		Wegen Klagens mit nimmt unter Personal-Arrest v. 5/11 92 — wegen Gehorsam 24 Stft.	Abgegangen ohne Zeugniß 23. Juni 1892	
Kreisphysikus † Lippstadt	Mutter, Elise in Halle a/S.	Leipziger Realgymnasium	Privat-Genehmigung v. 21. October 1891 mit 5 Zeugnissen		28. Juni 1892.	Hat seine Immatrikulation freiwillig gegen 24/9. 92. immatrikulirt. Exmatrikulirt: 24. Februar 1893.
Justizrat Dessau		Wittstock	Mit. Schulzeugniß 5 Zeugn.		7. März 1892	

№	Datum der Immatriculation	Des Studirenden: Vor- und Zuname	Geburtsort und Vaterland (Staat, Provinz)	Alter	Religion	Studium	Wohnung	Des: Vorname
1.	2.	3.	4.	5.	6.	7.	8.	9.
889	2r November	Rudolf Fügner	Bräunrode Pr. Sachsen	22	ev.	med.	Dorotheenstr. 14.	Rudolf.
890		Marcial Gonzales	Chile (Talca) Sud Amerika.	25.	katolisch	med.	Magdeburgerstr.	Celedonio
891		Walter Heydemann	Tantow-Pommern	21	ev.	agr.	Lessingstr. 6 I	Arnold
892		Johannes Heyenga	Lurgdamm Hannover	20	ev	agr	Albrechtstraße 28	Leonhard
893		Johannes Heyn	Brietzig Pommern	20	ev	theol.	Grosse Wallstr 12	Eduard
894		Robert Hitschmann	Wien	23	katl.	agr.	Wuchererstr. 2, II.	Hugo
895		Paul Joachim	Dortmund Westfalen	21.	ev.	stat. theol.	Breite Str. 10	Otto
896		Wilhelm Köster.	Borgstedt b. Pulingen. Prof. Hannover.	24	ev.	agr.	Lessingstr. 4.	Heinrich.

Vaters Stand und Wohnort	Event. Name, Stand und Wohnort des Vormundes	Vorher vom Studirenden besuchte Schulen und Universitäten	Bezeichnung der überreichten Reife- und Abgangs-Zeugnisse etc.	Strafen	Datum der Exmatriculation	Bemerkungen
10.	11.	12.	13.	14.	15.	16.
Landwirt Braunrode		Eisleben Gymnasium Jena München	13. März 1889 30. April 1891 23 October 1891 Abgangszeugniss der ärztl. Vorprüfung		28. April 1893	
Jurist in Chile		Santiago (Chile) Berlin-Marburg.	Reifezeugniss des Gymnasium zu Berlin v. 14. October 1887 17. October 1891 1. August 1890		2. August 1892.	
Landwirt Pastor Pommern		Landwirthschaftsschule Eldena b. Greifswald Pommern.	Priv. Immatriculation v. 30. October 1891 mit 2 Zeugnissen		26 Febr. 1892	immatriculirt.
Fabrikant Heyengo Lauenburg +	Hofpastor Adolf Oldenburg Lauenburg	Stadt Gymnasium zu Lauenburg	Privat Immatriculation v. 30. October 1891 mit 3 Zeugnissen		14. October 1892.	1a)
Pastor + Brietzig	Pastor Heyer Braunsberg Pommern	Pyritz Berlin	13. Februar 1890 14. October 1891		4. März 1892.	
Journalist Wien		Franz Joseph-Gymn. Wien Leipzig	Reifezeugniss Schlussprüfungszeugniss 15. August 1888	Klagen wegen Ehrenkränkungen eines Universitäts-Beamten v. 4. 8. 93 Mandats.	10. August 1895.	
Gymnasial-Oberlehrer, Dr. phil. + Dortmund		Dortmund Halle Erlangen	5. August 1889 16. September 1890 12. October 1891		16. Septbr. 1892	Vac 9/6 – 9/8 1892 zu einer militär. Uebung beurlaubt.
Bankier Syke		Hannover.	Priv. Immatriculation v. 28. October 1891 mit 2 Zeugnissen		1. Septbr. 1892	immatriculirt.

№	Datum der Immatriculation	Des Studirenden: Vor- und Zuname	Geburtsort und Vaterland (Staat, Provinz)	Alter	Religion	Studium	Wohnung	Des: Vorname
1.	2.	3.	4.	5.	6.	7.	8.	9.
897	2. November	Karl Schaumann	Kampehl Brandenburg	21.	ev.	med.	Gr. Steinstr. 32.	Leopold
898		Gustav v. Schoeller	Brünn Mähren	25	ev.	Landw.	Sophienstraße 27	Gustav
899		Max Schreiber	Wiesbaden Hessen-Nassau	24	ev.	agr.	Magdeburgerstr. 27	Ferdinand
900		Otto Sommer	Königsberg i. Pr.	23	ev.	theol.	Wilhelmstraße 16 II.	Joh. Georg
901		Walter Polle	Uffingen Braunschweig natural. Prov. Pommern	22	ev.	chem.	Charlottenstr. 19	Gustav
902		Gebhard von Trotha	Hecklingen Anhalt	20	ev.	inv.	Sophienstr. 1a	Friedrich Wolf
903		Wilhelm Veditz	Philadelphia, U.S.A.	19	ev.	cam.	Harz 46 II	Wilhelm
904		Manuel A. Vilez	Manglaralto Ecuador Süd Amerika	20	katholische	Chemie	Thurmstr. 30 I	Manuel

Vaters Stand und Wohnort	Event. Name, Stand und Wohnort des Vormundes	Vorher vom Studirenden besuchte Schulen und Universitäten	Bezeichnung der überreichten Reife- und Abgangs-Zeugnisse etc.	Strafen	Datum der Exmatriculation	Bemerkungen
10.	11.	12.	13.	14.	15.	16.
Lehrer Kamzahl		Wittstock. Berlin Greifswald. Berlin	19. Maerz 1889 7. September 1889 23. April 1891 22. October 1891 Zeugn. über die ärztliche Vorprüfung		11. Aug. 1893	
Guts- u. Fabriksbesitzer Brünn		Realschule Technik Brünn	Reifezeugniß v. 2. Juli 1885 26. October 1891 2 Führungszeugnisse			pigr. c. 3/7. 93.
Rentner Wiesbaden		Wiesbaden	Kurat. Genehmigung v. 31. October 1891 mit 2 Zeugnissen		5. August 1892	immaturus.
ord. Professor der Theologie Königsberg		Friedr. Collegium in Königsberg Königsberg u. Berlin	7. October 1885 8. October 1889 10. April 1890 25. Mai 1891 Pol. Führungsattest		2. Maerz 1892	
Fabrikdirektor Stettin		Stadtgymnasium Stettin Landw. Hochschule Berlin	Schulzeugniß v. 28. Maerz 1888 10. October 1891 1 pol. Führungsattest		8. Maerz 1893.	
Rittergutsbesitzer für Hecklingen	Kammerherr von Krosigk in Rathmannsdorf	Kl. Rossleben Göttingen	3. April 1889 17. October 1891	Wegen lauten Randalirens lt. Strafg. d. Pr. V. Halle v. 8/12. 91 – 6 M. Geld od. 2 Tage Haft.	14. April 1893.	
Conditer in Philadelphia		Univ. Pennsylvanien	Reisepaß		10. August 1892.	
Kaufmann in Manglaralto		Gymnasium in Guayaquil	Heimathschein		14. Maerz 1893	

№	Datum der Immatriculation	Des Studirenden: Vor- und Zuname	Geburtsort und Vaterland (Staat, Provinz)	Alter	Religion	Studium	Wohnung	Des: Vorname
1.	2.	3.	4.	5.	6.	7.	8.	9.
905	2. November	Wladyslaus Wasilewski	Weprin Russland	18	Katholisch	Agr.	Sophienstrasse 27.	Joseph
906		Alexander J. Adossides	Chalcedon Constantinopel	22	griechisch orthodox	medic.	Parkstrasse 8	Johann
907		Hermann Aegidi	Gross-Sarne Prov. Schlesien	22	ev.	agr.	Kaiserstr. No. 1.	Hermann
908		Alfred Zbyszewski	Frantowka ~~Swierszczów~~ Rußland ~~Königr. Polen~~	19	Katholisch	Agr.	Gütchen str. 18.	Wiktor
909		Alfred von Back-Bégavár	Budapest Ungarn nat. Oesterreich	22	katholisch	Agr		Ernst
910		Alfred Neumann	Bukarest Österreich (Schlesien)	21	katholisch	Agr	Schillerstr. 41	Anton
911		Ernst Druschki	Goerlitz Schlesien	24.	ev.	Agr.	Albrechtstr. 36.	Hermann
912	4. November	Max Graf von Arco Valley	München Bayern	24	kath.	Agr.	Krausenstr. 15/Ir.	Carl

Vaters Stand und Wohnort	Event. Name, Stand und Wohnort des Vormundes	Vorher vom Studirenden besuchte Schulen und Universitäten	Bezeichnung der überreichten Reife- und Abgangs-Zeugnisse etc.	Strafen	Datum der Exmatriculation	Bemerkungen
10.	11.	12.	13.	14.	15.	16.
Gutsbesitzer Wepřin		Gymnasium in Warschau	24 September 1891 mit Abgangszeugniss I Reifezeugn	Wegen lauten Pfeifens Carcerstrafe v. 2 T. d. U. Halle v. 6/11 92 – 6 d. gelöst am 2 T. Haft.	3. März 1894	
Grosshändler Konstantinopel		griech. Gymnasium in Konstantinopel Gymnasium Chiliarchos	1 Reifezeugn 1 ganz. Zeugniss 15. October 1891			progr. v. 19/6. 94
Gutsbesitzer Bunzlau i/Schl.		Bunzlau in Schlesien.	Zeugn. Versetzung v. 29. October 1891 mit 1 Zeugnissen	Wegen Störung ruhest. Lärmens sowie mittels Zeitungsannoncen Carcerstrafe v. 2 T. d. U. Halle vom 9/12 91 – 1 St. gelöst am 3 T. Haft.	5 Aug. 1892	immatric.
Gutsbesitzer in Swierszczow		Gymnasium in Kielce.	11. October 1890 1 Reifezeugn			Vom 17/6 92 Zeugnis Abgang v. 1 J. 1892 beigebracht. progr. v. 3/12. 93
Gutsbesitzer in Wien		Baden bei Wien	1 Reifezeugn 1 Abiturientenzeugn Zeugnisse über 3 Jahrg.			progr. v. 4/7 92
K. u. K. Consul in Kustendje Rumänien		Budapest Wien Magyar-Óvár Hohenheim	22. Juni 1887 1 Reifezeugn Zeugnisse über 3 Jahrg. 9. April 1891			progr. v. 11/1. 93
Apotheker Goerlitz Schlesien.		Realgymnasium Goerlitz u. Landesschule.	Zeugn. Versetzung v. 31. October 1891 mit 2 Zeugnissen	Wegen Störung ruhest. Lärmens d. Klasse d. U. Halle v. 9/12. 91 – 6 d. gelöst 2 T. Haft		immatric. progr. v. 11/1. 93.
verbl. Reisebeamt München		München München Berlin Bonn	6. August 1886 10. April 1890 — —		4 März 1892	

№	Datum der Immatriculation	Des Studirenden: Vor- und Zuname	Geburtsort und Vaterland (Staat, Provinz)	Alter	Religion	Studium	Wohnung	Des: Vorname
1.	2.	3.	4.	5.	6.	7.	8.	9.
913	4. Nov.	Alfred Bukow	Custrewa, nat. Anhalt	22	ev.	agr.	Lessingstr. 1	Ferdinand
914		Curt Cyrus	Cleboro bei Stettin Pommern	21	ev.	theol	Jaegerplatz 27	Curt
915		Linnaeus P. Cravens	Illinois, N.S.A.	36	Prot.	Math.	Sophien Str. 26	Reuben
916		Arnold Ebeling	Lauenstein Hannover	23	ev.	Med.	Brückenburg Str. 9	Carl
917		Ernst Fürnhaber	Nordhorn Hannover	25	refo.	med.	Kruckenbergerstr. 4.	Albert
918		Julius Fröhlich	Döbeln (Kgr. Sachsen)	40	ev.	med.		Samuel
919		August Haedecke	Aschersleben Prov. Sachsen	23	ev.	agr.	Sophienstr. 13a.	August
920		Siegfried Heese	Berlin	25	ev.	jur.		Julius

Vaters Stand und Wohnort	Event. Name, Stand und Wohnort des Vormundes	Vorher vom Studirenden besuchte Schulen und Universitäten	Bezeichnung der überreichten Reife- und Abgangs-Zeugnisse etc.	Strafen	Datum der Exmatriculation	Bemerkungen
10.	11.	12.	13.	14.	15.	16.
Gutsbesitzer, Nernburg		Karlsgymnasium Nernburg	1 Mil. Führungs-Attest 4 andere Zeugnisse		7. März 1892	
+ Sagard a/R Pastor		Putbus a/R Greifswald	13. März 1890 24. October 1891		13. April 1893	
Lehrer, Ill.		College American	Reisepaß Diplom vom 2. Mai 1878			wegen Erkrankung hat Herr Carcus das Studium aufgegeben und seine Papiere zurückgenommen 11/12 91 Nittritz
Justizrath + Lauenstein		Hannover Freiburg i/B Göttingen	16. März 1889 14. October 1889 27. " 1891 Zeugniß über die ärztl. Vorprüfung		28. October 1892	
Schiffskapitän +		Rheine Halle Berlin	16. März 1888 25. September 1890 9. " 1891	Wegen Verübg. grob. Unfugs lt. Erfahrg. d. P. V. Halle v. 2/12. 92 10 M. Geld w. 2 T. Haft.	5. August 1892	
Privatier +		Zürich Gießen Basel Göttingen	1. März 1889 1. August 1889 1. März 1890 26. Juli 1890 30. " 1891		3. August 1892	
Bäckermeister + Archersleben		Archersleben	Kurat. Genehmigung v. 30. October 1891 mit Zeugnissen		29. Febr. 1892	immaturus.
Fabrikbesitzer Berlin		Frankesche Stiftungen Halle Straßburg	17. September 1889 28. " 1889 1. August 1891		25. October 1892	

№	Datum der Immatriculation	Des Studirenden: Vor- und Zuname	Geburtsort und Vaterland (Staat, Provinz)	Alter	Religion	Studium	Wohnung	Des: Vorname
1.	2.	3.	4.	5.	6.	7.	8.	9.
921	4. November	Hermann Herold	Diemitz b/Halle a/S.	22	ev.	agr.	Diemitz	Louis
922		Carl Hildebrand	Belgard i. Pomm.	25.	ev.	agr.	Georgstr. 6.	Robert
923		Karl Kalsow	Hohenmocker Pommern	22	ev.	theol.	Kleinschmg. 10	Johann
924		Max Körner	Stößen Prov. Sachsen	21.	ev.	agr.	Geiststr. 42.	Theodor
925		Julius Kohl	Bernburg Anhalt	27	ev.	agr.	Gütchenstr. 14	Gottlieb
926		Max Holtz	Kastorf Mecklenburg Schwerin	24	lth.	agr.	Wilhelmstr. 16.	Robert
927		Carl Krause	Limburg a/Lahn Hessen-Nassau	24	ev.	philol.	Kl. Sandberg 9	Rudolf
928		Carl Keuth	Mainz Großherzog Hessen Preuß. Staatsang. (Prov. H. Nassau)	30	ev.	agr.	Lessingst. 37	Carl

Vaters Stand und Wohnort	Event. Name, Stand und Wohnort des Vormundes	Vorher vom Studirenden besuchte Schulen und Universitäten	Bezeichnung der überreichten Reife- und Abgangs-Zeugnisse etc.	Strafen	Datum der Exmatriculation	Bemerkungen
10.	11.	12.	13.	14.	15.	16.
Gutsbesitzer Diemitz		Eisleben	Kurat. Genehmigung v. 2. November 1891 mit 2 Zeugnissen		3. März 1893	immaturus.
Landgerichtsrat Cöslin		Stettin Berlin	Kurat. Genehmigung v. 3. November 1891 mit 2 Zeugnissen		4. März 1892	dto.
Gutsbes. Hohenmarker		Demmin Berlin Heidelberg	3. September 1889 26. März 1891 19. August 1891		13. October 1892.	
Gutsbesitzer Stößen		Naumburg a/S.	Kurat. Genehmigung v. 3. November 1891 mit 2 Zeugnissen		27. April 1892.	immaturus.
Fabrikbesitzer Bernburg Anhalt		Realgymnas. Vorhausen ~~Bielefeld Anhalt~~	Schulzeugniß vom 15. Januar 1886 2 Führungs- pp. Atteste	—		Abgeg. ohne Exmatrikel am 11. März 1892.
Gutsbesitzer Beckendorf		Schwerin	Zeugniß zum einjährigen Dienst 3 Führungs- pp. Atteste			pigr. a. 11/1. 93.
Eisenbahnsekretär Limburg a/Lahn		Coblenz Berlin Halle	20. März 1885 20. April 1887 2. März 1889 1 mil. Führungs-Attest		3. October 1892.	
Oberst Mainz x		Speier	Kurat. Genehmigung v. 28. October 1891 mit 2 Zeugnissen			immaturus. pigr. a. 11/1. 93.

№	Datum der Immatriculation	Des Studirenden: Vor- und Zuname	Geburtsort und Vaterland (Staat, Provinz)	Alter	Religion	Studium	Wohnung	Des: Vorname
1.	2.	3.	4.	5.	6.	7.	8.	9.
929	4. November	Wilhelm Lipke	Rochau Prov. Sachsen	23	ev.	Stud	Wiedenplan 35	Georg
930		Max v. Mandel	Schrimm Pr. Posen	25	ev.	agr.	Albrechtstr. 4.	Max
931		Edmund Michael	Ostrowine Prov. Schlesien	22.	ev.	theol.	Friedrichstr. 47	Robert.
932		Heinr. Neuhoff	Eichlinghofen Westfalen	21.	ev.	theol.	Gr. Wallstr. Ia.	Gustav
933		Alfred Reichold	Nebra, Prov. Sachsen	23.	ev.	theol.	Kapellenstr. 1.	Carl.
934		Christian Kingleben	Götzdorf, Prov. Hannover	21	ev.	agr.	Schillerstraße 32	Christian
935		Eduard v. Röell	Stettin Pommern	21	evgl.	agr	Lessingstr. 7	Constantin
936		Otto Schmidt	Stentz Anhalt	24	evgl	stud jur	Dachritzgasse 7	Wilhelm

Vaters Stand und Wohnort	Event. Name, Stand und Wohnort des Vormundes	Vorher vom Studirenden besuchte Schulen und Universitäten	Bezeichnung der überreichten Reife- und Abgangs-Zeugnisse etc.	Strafen	Datum der Exmatriculation	Bemerkungen
10.	11.	12.	13.	14.	15.	16.
Pfarrer Bartikow K. Ruppin		Dor Stendal Berlin Tübingen	26. September 1887 28. August 1890 10. " 1891		30. April 1892	
Rittergutsbes. Dömmer K. Bromberg.		Zeitz.	Reife-Zeugniss v. 4. November 1891 mit 2 Zeugnissen		11. März 1892	immatrus.
Lehrer. Ostrowine Kr. Schrim.		Ocls (Schl) Breslau.	6. Februar 1890 Zeugniss d. Abgangs-Zeugniss		5. November 1892	
Büreauvorsteher in Eichhorstfelde		Dortmund Greifswald	6. März 1890 8. August 1891 Zeugniss über den Besuch im Jahre 1891	Wegen Verletzung des Waffenrechts d. Pol.-Verord. vom 11. 6. 91 zu 3 M. Geld od. 1 Tag Haft. Wegen Verletzung der Schonzeit d. Pol.-Verord. vom 27. 8. 91 zu 3 M. Geld od. 1 Tag Haft.	19. April 1892	
Pfarrer Lodersleben.		Langenhausen. Halle. Tübingen.	15. März 1890 9. August 1890 23. September 1891 Fakultäts-Zeugniss		7. August 1894.	Pro SS 1893 beurl.
Gutsbesitzer Götzdorf		Stade	Reife-Zeugniss v. 4. November 1891 mit Schulentlassungszeugniss		8. August 1892.	immatrus.
Oberstlieutenant a. D. Greifswald		Eldena	30. November 1891 mit Zeugniss			30/4 prog. c. 4/7. 92
Gutsbesitzer Stenzt †		Goslar Tübingen	19. Februar 1890 24. October 1891	Wegen Nichtanmeldung eines Hundes Strafverfügung d. Kr.-Ger. v. 4/7. 92. Nichtanmeldung 2 M. 50 Pf.	5. April 1895	

№	Datum der Immatriculation	Des Studirenden: Vor- und Zuname	Geburtsort und Vaterland (Staat, Provinz)	Alter	Religion	Studium	Wohnung	Des: Vorname
1.	2.	3.	4.	5.	6.	7.	8.	9.
937	4. November	Richard von Schoeller	Czakowitz L. Böhmen	20	evang.	aer.	Wilhelmstr. 33	Philipp
938		Friedrich Schulz	Hameln Prov. Hannover	21	evang.	med.	Kruhenbergstr. 7 II l	~~Friedrich~~ Carl
939		Gustav Mengel	Berlin natur. Reuß j. L.	20.	ev.	iur.	Magdeburger Str. 34a	Gustav
940		Carl Speck	Hadamar Prov. Hessen Nassau	24	ev.	med.	Friesenstr. 22 pt.	Carl
941		Richard Steinbrecht	Gohlis, Königreich Sachsen	25	evang.	agr.	Sophienstr. 28.	Hermann
942		Eduard Teubner	Dessau (Anhalt)	24	evang.	iur.	Laurentiusstr. 10 II	Richard
943		Alphons Baron Voitt v. Voittenberg	Herzogau, Bayern	23	kath.	agr.	Gutschenstr. 1. II.	Joh. Nep.
944		Wilhelm Weil	Skoczniow Russ.-Polen	23	evang.	agr.	Steinthor 2c	Wilhelm

Vaters Stand und Wohnort	Event. Name, Stand und Wohnort des Vormundes	Vorher vom Studirenden besuchte Schulen und Universitäten	Bezeichnung der überreichten Reife- und Abgangs-Zeugnisse etc.	Strafen	Datum der Exmatriculation	Bemerkungen
10.	11.	12.	13.	14.	15.	16.
Fabrikant Prag		Realschule Prag	14. Juli 1890 Reifegeß Pol. Führungs-Attest			pigr. e. 3/7. 93.
Feldwebel Gorze +		Gymn. Goettingen Goettingen Muenchen Halle Berlin	29. Februar 1888 6. März 1889 10. April 1890 31. Juli 1890 11. August 1891 Zeugn. über die ägtl. Vorprüfung		2. August 1892.	
Oberingenieur Rade +		Gym. Gera Leipzig	21. Februar 1891 26. October 1891		26. Febr. 1892	
Sanitätsrat Dr. Spiok Dillenburg		Gym. Dillenburg Berlin Halle Giessen Würzburg	24. Februar 1888 1. November 1888 7. Mai 1890 25. October 1890 26. " 1891 1 Zeugniß über die ägtliche Vorprüfung		8. Aug. 1893.	
Kaufmann + Eisenach		Realschule Jena	Schulzeugniß vom 27. Februar 1885 Pol. Führungs-Attest	1. Wegen Erregung ruhestörender Lärms lt. Ursach. d. P. W. Halle v. 1/3. 92 – 6 M. Geld ev. 27. Haft. 2. Wegen Widerstandsleistung gegen die Strafl. gewalt u. Uebertretung gegen § 360 R. G. L. lt. Erk. d. Kgl. Schöffengerichts Halle v. 1/3. 92 – 20 M. Geld ev. 4 T. Gefängniß u. 10 M. Geld ev. 2 T. Haft. 3. wegen Erregung ruhestörender Lärms lt. Ursach. d. P. W. Halle v. 1/2. 92 – 5 M. Geld ev. 1 T. Haft.	I +	8/3. 93.
Kaufmann Fessau.		Greiz. Heidelberg. Berlin. Leipzig.	8. März 1888 19. August 1888 22. October 1890 28. " 1891		6. August 1892.	
k. b. Kammerhand. + Herzogpari		Amberg Hohenheim	Landsturm-Schein Kammerhand. Zeugniß 14. August 1889		3. Decbr. 1892	
Landwirth Rus-Polen		Gymn. Lodz	Reifegeß Hospitalschein Pol. Führungsattest 3 andere Zeugnisse			pigr. e. 4/7. 92

№	Datum der Immatriculation	Des Studirenden: Vor- und Zuname	Geburtsort und Vaterland (Staat, Provinz)	Alter	Religion	Studium	Wohnung	Des: Vorname
1.	2.	3.	4.	5.	6.	7.	8.	9.
945	4. November	Albert Vesterberg Dr phil.	Klintehamn in Gotland Schweden	28	Evang.	Agr.	Gütchenstr. 14 III	Oskar
946		Ernst Friedlaender	Luckenwalde Brandenburg	26	Evang.	phil.	Große Wallstr. 30.	Julius
947		Michitoshi Higashikuze	Tokyo Japan	23	Bud.	agr. + natur.	Gütchen Str 8.	Michitomi
948		Richard Plock	Altengrabow (Prov. Sachsen)	22.	ev.	iur.	Gr. Wallstr. 1. d.	Albert
949		Kurt Pietrusky	Waldau b/Königsberg O/Pr.	25	ev.	med.	Breitestr. 5	Paul
950		Dietrich Teigeler	Ommünden/Westf. Westfalen	21½	ev.	agr.	Gütchenstraße 14	Dietrich
951		Max Heidepriem	Brandenburg a/H	27	ev.	iur.	Krukenbergstr. 9	Max
952	5. November	Eduard Weiss	München Ober-Bayern	21½	kath.	iur.	Friedrichstr. 34/2	Bartholom.

Vaters Stand und Wohnort	Event. Name, Stand und Wohnort des Vormundes	Vorher vom Studirenden besuchte Schulen und Universitäten	Bezeichnung der überreichten Reife- und Abgangs-Zeugnisse etc.	Strafen	Datum der Exmatriculation	Bemerkungen
10.	11.	12.	13.	14.	15.	16.
Kaufmann + Klinkehamm		Gymn. Visby Upsala	Reifezeugn. 31. Juli 1891			pzgr. o. 7/12. 92
Büreaugehilfe a. D. Lieutenant.		Gymnasien Rothenburg Hauptmann Leipzig, Berlin.	7. September 1887 15. April 1889 2. November 1892		16. Dezember 1892.	z. Fridländer ist Lehrer klass. die Einberufung ist deshalb zum Sommer-Semester bewilligt
Beamter in Tokyo		Yokohama	Regierungs Zeugniß		30. April 1892	
Kaufmann in Magdeburg		Dresden U. L. Fr. in Magdeburg Freiburg, Berlin, Leipzig	19. März 1890 28. Juli 1890. März 1891, 28. October 1892		6. März 1893	† wegen Zusammenstoß Ob. Lieut. v. Kriegsgericht Halle a. 26. 7. 92 – Aufforderung des Rektors v. 1. Sept. Folge
akad. Lehrer d. Landw. Greifswald		Gymnas. Neustrelitz Univ. Greifswald Leipzig Berlin	21. März 1884 24. October 1885 25. März 1887 2. Juni 1886 22. October 1891 Approb. Prüfungszeugniß	1 Wagen Landwehr Kavallerie a. Arrest v. 9. 12. 91 – Halle a. 29. 12. 91 – 6 M. Geld oder 27 Tage 2 Wagen Verfolgung Arrest Lärm a. Arrest v. 1. 6. 92 – Halle a. 15. 6. 92 – 6 M. Geld oder 27 Tage 1 Wagen Verfolgung Arrest Lärm a. Arrest v. 7. 12. 92 – Halle a. 9. 12. 92 – 6 M. Geld oder 27 Tage 1 Wagen Verfolgung Arrest Lärm a. Arrest v. 13. 12. 92 – Halle a. 13. 12. 92 – 6 M. Geld oder 27 Tage	24. Novbr. 1893	5 Wagen Verfolgung Arrest Lärm a. Arrest v. 17. 10. 92 – Halle a. 7. 12. 92 – 6 M. Geld oder 27 Tage 1 Wagen Verfolgung Arrest Lärm a. Arrest v. 17. 10. 92 – Halle a. 7. 12. 92 – 6 M. Geld oder 27 Tage 1 Wagen Nachtordnung d. 1. 5. 3. 60 pro 11. 2. 92 – Ges. d. Ob. Landsturm a. Halle a. 27/2. 92 – 15 M. Geld oder 3 Tage 7 wegen Verfolgung Arrest Lärm a. Arrest v. 17. 10. 92 – Halle a. 7. 12. 92 – 6 M. Geld oder 27 Tage 1 wegen Verfolgung Arrest Lärm a. Arrest v. 17. 10. 92 – Halle a. 7. 12. 92 – 6 M. Geld oder 27 Tage
Landwirth + Ostrowiden		Landwirthschaftsschule Herford	Einjährig. Genehmigung a. 3. November mit Zeugnissen	Wagen unerlaubten Abfahrens vom Posten 1 M. 91/93 St. Bau. Halle a. 24/2 93 – 5 M. Ranzen		pzgr. o. 7/12. 93. immatrikuliert.
Brandenburg a/H. Rentier		Ritterakademie in Brandenburg a/H. Berlin Leipzig Heidelberg. Berlin Berlin	6. September 1884 2. März 1885, Halleg. 16. 2. August 1885 24. Dezember 1887 Univ. Zeugn. 1890 Abgang		6. August 1892	
Postbeamter München		Lateinschule Gymnasium Universität München	5. August 1889 23. October 1891		27. April 1892	

№	Datum der Immatriculation	Des Studirenden: Vor- und Zuname	Geburtsort und Vaterland (Staat, Provinz)	Alter	Religion	Studium	Wohnung	Des: Vorname
1.	2.	3.	4.	5.	6.	7.	8.	9.
953	5. November	Paul Wilmsmann	Hagen i/Westfalen Preußen	22	ev.	jur.	Weidenplan 13	Wilhelm
954	7. November	Herm. Hochheim	Schafstaedt Preußen	23	ev.	agr.	Luisenstr. 15a	Hermann
955		Kurt Winkler	Rehbach b/ Leipzig Kgr Sachsen	24	ev.	agr	Albrechtstr 28, I.	Julius
956		Otto Haars	Heteborn Pr. Sachsen	21	ev.	agr	Friedrichstr. 3. II Tr.	Wilhelm
957		Kurt Schmerz	Pori b/ S. Altenburg	23	ev.	med.	Krukenbergstr. 11 II	Ambrosius
958		Otto Kemps	Hütten Pommern	23	ev.	phil.	Friedrichstr 12 III	Eduard
959		Paul Herre	Wörlitz b/ Dessau Anhalt	23	ev.	theol.	Gutchenstr. 3 II	Richard
960		Theodor Böttner	Paderborn, Westfalen	23	ev.	theol	Lessingstr. 8 III	Carl.

Vaters Stand und Wohnort	Event. Name, Stand und Wohnort des Vormundes	Vorher vom Studirenden besuchte Schulen und Universitäten	Bezeichnung der überreichten Reife- und Abgangs-Zeugnisse etc.	Strafen	Datum der Exmatriculation	Bemerkungen
10.	11.	12.	13.	14.	15.	16.
Fabrikdirektor Hagen i. Westf.		Gymnasium: Hagen i. Westf. Universitäten: Tübingen u. Strassburg.	12. August 1889 14. October 1891		20. October 1892	
Landwirt Schaßstaedt		Realgymnasium Halle, Landwirtschaftsschule Brieg.	Kurat. Genehmigung v. 3. November 1891 mit 4 Zeugnissen		8. Mai 1892	immaturus.
Gutsbesitzer gestorben in Rehbach		Halle Realgymnasium Berlin	Zeugnis für Prima v. 29. September 1886 6. Mai 1891 Pol. Führungsattest		Abgegangen am 25. Mai 1892	
Gutsbesitzer Schöpfenstedt		Privatschule Magdeburg	Kurat. Genehmigung v. 6. November 1891 mit 4 Zeugnissen		14. April 1892	immaturus.
Kantor em. Altenburg		Goslar a. A. Jena Greifswald Berlin	Reifezeugnis v. Gymnasium v. 3/9 88 Jena: 5. October 1889 2. April 1891 Greifswald: 27. October 1890 Berlin: 28. " 1891		30. April 1892	
Gutsbesitzer i. Neustettin	c	Latina in Halle Halle Berlin	6. Mai 1888 29. Juli 1890 4. November 1891		26. Febr. 1892	
Dr. med. +		Dessau Gymnas. Univers. Leipzig.	Reifezeugnis v. Gymnasium vom 7. Mai 1888 Leipzig: 30. October 1891		4. Mai 1893	
Pastor † in Schleibnitz bei Magdeburg		Blankenburg H. Leipzig Tübingen Leipzig	24. September 1889 2. Mai 1890 1. August 1890 29. October 1891		15. Januar 1894	

№	Datum der Immatriculation	Des Studirenden: Vor- und Zuname	Geburtsort und Vaterland (Staat, Provinz)	Alter	Religion	Studium	Wohnung	Des: Vorname
1.	2.	3.	4.	5.	6.	7.	8.	9.
961	7. November	Felix Lutteroth	Mühlhausen i/Thüringen Prov. Sachsen	21.	evang.	agr.	Harz 39.	Wilhelm
962		Karl Merkel	Halle a/S	27	ev.	agr.	Hessenstr. 12	August
963		Max Paul	Görlitz i. Schlesien	23.	ev.	agr.	Geiststrasse 41.	Hugo
964		Max Fischer	Guben Brdbg.	24	ev.	phil.	Fleischerg. 43.	Robert
965		Victor Goersberg	Mittel-Stradam Prov. Schlesien	21	evg.	agr.	Lessingstrasse No 41.	Wilhelm
966		Karl Langenstraß br. jur.	Prov. Sachsen Rodersdorf	30	evg.	agr.	Karlstrasse 32 III	Andreas
967		Hermann Baum	Wiesbaden Hessen N.	21	ev.	agr.	Sophienstr. 27	Hermann
968		Rüdiger Graf vom Hagen	Möckern Prov. Sachsen	23	ev.	agr.	Weidenplan 15	Hilmar

Vaters Stand und Wohnort	Event. Name, Stand und Wohnort des Vormundes	Vorher vom Studirenden besuchte Schulen und Universitäten	Bezeichnung der überreichten Reife- und Abgangs-Zeugnisse etc.	Strafen	Datum der Exmatriculation	Bemerkungen
10.	11.	12.	13.	14.	15.	16.
Privatier. Gotha		Döbeln. Landesschule	Königl. Genehmigung v. 5. November 1891 mit 3 Zeugnissen.	Wegen Nichtannahme einer Pflichtstelle Ref. Erk. v. 4/7. 92 – Nichtannahme Verf. v. 7. 7. 1892		immatriculirt. prägr. v. 4/7. 92
Steinmetzmeister Halle		Hildesheim Halle Gymnasium	Königl. Genehmigung v. 5. November 1891 mit 3 Zeugnissen u. Immatrikelschein		30. August 1892	Ha
Dr. med. Görlitz		Gymn. Görlitz Halle	Reife mit 3 Zeugnissen u. Immatrikelschein		8. März 1891	Ha
Kaufmann Suhl		Gymn. Suhl Berlin, Leipzig Jena	13 September 1887 5. Oktober 1888, 1. April 1890, 26. Oktober 1891	1. Wegen Nichtannahme einer Pflichtstellung Ref. Erk. v. 4/7. 92 – Nichtannahme Verf. v. 7. 7. 1892/93. 2. wegen Vorgehens von Handlungen, welche die Ehre u. Achtung des akademischen Standes gefährden Ref. Erk. v. 4/7. 92 – 8 Tg. Carcer.		prägr. v. 3/7. 93.
Rittergutsbesitzer zu Norden. Mittel-Stradam		Goerlitz.	Königl. Genehmigung v. 6. November 1891 mit 3 Zeugnissen		5. März 1892	immatriculirt.
Rittergutsbesitzer zu Rotenburg		Hannover.	14. Februar 1890 Reifezeugniß d. Gymn. zu Hannover		5. März 1892	
Rentner Wiesbaden		Wiesbaden.	Königl. Genehmigung v. 6. November 1891 mit 3 Zeugnissen		29. Oktober 1892	immatriculirt.
Kgl. Hofmusiker u. Kammermusiker Ehrenmitglied des Hofgymnasiums Mitglied der Hofkapelle Wiesbaden		Ilfeld. Bonn.	Königl. Genehmigung v. 7. November 1891 mit 2 Zeugnissen		9. Dezbr. 1892	prägr. v. 4/7. 92 Ha

№	Datum der Immatriculation	Des Studirenden: Vor- und Zuname	Geburtsort und Vaterland (Staat, Provinz)	Alter	Religion	Studium	Wohnung	Des: Vorname
1.	2.	3.	4.	5.	6.	7.	8.	9.
969	7. November	Carl Braune	Eisleben nat. Anhalt	25.	ev.	agr.	Sophienstr. 27 p.r.	Carl
970		Eugen Romer	Lemberg in Galizien	21	rk.	phil.	Luckengasse 2	Edmund
971		Hans Stephan	Schkölen bei Naumburg a/S. Provinz Sachsen	22.	ev.	theol.	Weidenplan 3a II.	Gustav.
972	10. November	Raphaël v. Klukowski	Russland Gouv. Podolien Metynice	20	r. k.	agr.	Lessingstrasse 8	Adam
973		Paul Joachimi	Cöthen (Anhalt)	25	ev.	jur.	Karlstr.	15
974		Wilhelm Brooks	Heber (Hannover)	37	luth.	agr	Harz 37	Friedrich
975		Hermann Wübbe	Rönneburg Hannover.	32	luth.	agr.	Harz 43.	Heinrich
976		August Fromme	Soest (Westfalen)	22	ev.	theol.	Schillerstr. 32 III	Theodor

Vaters Stand und Wohnort	Event. Name, Stand und Wohnort des Vormundes	Vorher vom Studirenden besuchte Schulen und Universitäten	Bezeichnung der überreichten Reife- und Abgangs-Zeugnisse etc.	Strafen	Datum der Exmatriculation	Bemerkungen
10.	11.	12.	13.	14.	15.	16.
Gustav Biondorf		Coethen.	Confirmations-Schein Ostern Jahres		16. März 1892.	
Bezirksbaupt mann Brzesko		Neu-Sandez — Krakau	gymnasiales Zeugniß 23 September 1891		27. Juli 1892.	
Maschinenbauer gestorben in Russland		Eisenberg in S.A. Leipzig	7. März 1890 3. November 1891.		27. Febr. 1894	
G. Bezirks Russland Gouv. Wohnort Mehrere.		Warschau	29. August 1890 Maturitäts Zeugniß	Wegen Nichtannahme einer Privatvorlesung lt. Verf. v. 24/92 - Nachsuchung d. W. S. 1894/2		prägr. v. 14/1 93.
Justizrath Cöthen (Anhalt)		Cöthen, Leipzig Heidelberg Berlin	17. März 1887 19. April 1888 28. September 1888 23 Dezember 1890 Zeugn. der Reife. Commission Berlin v. 10 October 1891		13. Mai 1892	
weiland Hofbesitzer Heber †		Realgym., nat. um Hannover. Halle Halle	2. März 1886 18. August 1877 15. " 1890 Immatrikulation			Vo W. S 93/94 bei. widerruf. Vo. pro W. S 93/94 M. " S 94 Vo. " W. S 94/95 Vo. " S 95. Wegen Nichtzahl der Vorlesungen gestrichen. 1/4-95.
Weiland Gutsbesitzer Römeberg †		Realgym. Hannover Bremen Leipzig Halle	22. September 1884 2. August 1885 2 November 1886 4 August 1890 Immatrikulation		15. Mai 1894	Vo W. S 93/94 bei. widerruf.
Soest Buchdruckereibes.		Soest Bonn	28. Februar 1890 6. August 1891 Zeugniß über die Reife im Gebäude		28. Februar 1893	

№	Datum der Immatriculation	Des Studirenden: Vor- und Zuname	Geburtsort und Vaterland (Staat, Provinz)	Alter	Religion	Studium	Wohnung	Des: Vorname
1.	2.	3.	4.	5.	6.	7.	8.	9.
977	10. November	Johannes Dienemann	Felotta b/ Mühlhausen i/ Thüring.	25	evg.	theol.	Friedrichstr. 22, c	Hermann
978	10. Nov.	Hans Grothe	Eugenienhof b. Rothenburg i/ Schlesien.	24.	evg.	agr.	Albrechtst. 35.	Franz
979		Max Laue	Bennewitz b/ Groebers Prov. Sachsen	22	evg.	agr.	Kruckenbergstr. 10	Wilhelm
980	10. Nov.	Albert Marcks	Magdeburg Prov. Sachsen	23.	evg.	jur.	Wilhelmstr. 1b p.	Albert
981		Bernard Krzyżkiewicz	Kielce (Ruß. Polen)	24.	kath.	chem.	Leyingstr. 21. p.	~~Bernard~~ Thomas
982	13. November	Julius Lenner	Frankfurt a/M. Hessen Nassau	23½	ev.	jur. ~~[illegible]~~	Lessingstr. 11 p. l.	Julius +
983	"	Wilhelm Schill	Eisenach Sachs. Weimar.	35	ev.	phil.	Landwehrstr. 5/6.	Wilhelm Sebastian
984		Curt von Wulffen	Wiederau Prov. Sachsen	27	ev.	agr.	Gütschenstr 14	Alexander, Carl

Vaters Stand und Wohnort	Event. Name, Stand und Wohnort des Vormundes	Vorher vom Studirenden besuchte Schulen und Universitäten	Bezeichnung der überreichten Reife- und Abgangs-Zeugnisse etc.	Strafen	Datum der Exmatriculation	Bemerkungen
10.	11.	12.	13.	14.	15.	16.
Pfarrer Finsterbusch		Cöthen Halle Greifswald	16 September 1887 18 October 1888 28. März 1891 Prüfungs- & Zeugn.		22. April 1892.	
Rittergutspächter + Eugenienhof		Sangerhausen.	Privat-Genehmigung v. 9 November 1891 mit Reifezeugn. u. Prüfungsattest		5. März 1892	immatriculirt.
Gutsbesitzer Gennerich		Realgymnasium i. Halle Halle	Privat-Genehmigung v. 3 December 1891 Prüfungsattest 30. April 1891		10. März 1892.	Ha
Director der Magdeburger Bank u. Creditbank + Magdeburg		Kloster U. L. Fr. in Magdeburg Techn. Hochschule Karlsruhe Marburg i/H. Freiburg i. B.	9 September 1887 8. März 1889 30. October 1890 16. März 1891 28. October 1891		26. Febr. 1892.	
Kaufmann in Kiel		Kiel techn. Hochsch. Karlsruhe techn. Hochsch. Kiel.	13. Juni 1886 mit Versetzung 14. Februar 1890 2 Maturitäts- u. Immatrikulations-Zeugnisse		Abgangszeugniss vom 12. Mai 1892.	
gestorb. in Frankfurt a. M. Kaufmann		Kassel (Gymnas.) Heidelberg Hagenberg Marburg Berlin Bonn Leipzig	24. August 1879 20 " 1883 29. März 1887 29 August 1887 22. April 1890 13. August 1890 26. October 1891		12. Febr. 1892	
gestorben in Eisenach, Nationalökonom		Schulamt Eisenach Berlin, Halle, Tübingen.	Reifezeugnis Studien- u. Abgangszeugn. Prüfungsattest	Wegen Verletzung des Ehrenschutzes mit dem Gegenstande der Beleidigung auf der Universität die Strafe des Verweises durch Beschluss des Ehrengerichts vom 11.5.93 bestätigt durch Ehrengerichtsbeschluss vom 16.5.93/93.	Abgeg. ohne Abmeldung am 12. Mai 1893. Ausgeschrieben 6/7.93	
Rittergutsbesitzer und Schäfereirath Blankenburg a. Harz		Torgau Dresden	Privat-Genehmigung v. 6 November 1891 mit Reifezeugnissen		2. August 1892	immatriculirt

№	Datum der Immatriculation	Des Studirenden: Vor- und Zuname	Geburtsort und Vaterland (Staat, Provinz)	Alter	Religion	Studium	Wohnung	Des V… Vorname
1.	2.	3.	4.	5.	6.	7.	8.	9.
985	13. November	Georg Ziegler	Dessau Anhalt	3.5 1866.	ev. luth.	jur	Wuchererstr 31.	Gustav
986		Bernhard Jungmann	Leipzig-Lindenau Kgr. Sachsen	3. IX. 1869	ev. luth.	oek.	Grosse Ulrichstrasse 35 III	Bernhard
987		Heinrich Gereke	Eitzum Braunschweig	9/II 1870	evang.	agr.	Karl-Strasse 32.	Heinrich
988		Karl v. Barchinski	Bielice Rusland.	19/III 1871	katolisch	agr.	Wuchererstrasse 15	Karl
989		Carl Liebach	Crone a/Br. Posen.	24 20/5 1870.	ev.	agr.	Lessingstr 34.	Ernst.
990		Wilhelm Beuster	Alsleben a/S Preussen	21. I. 1869	ev.	med.	Wuchererstr. 6	Wilhelm
991	17. November	Rudolf Kaldewey	Münster i/Wr. Preussen	25. 8. 1865	ev.	med. dent.	Wühlgraben 2c.	Rudolf
992		Günther von Krosigk	Eichenbarleben Prov. Sachsen	21	ev.	jur.		Adolf

Vaters Stand und Wohnort	Event. Name, Stand und Wohnort des Vormundes	Vorher vom Studirenden besuchte Schulen und Universitäten	Bezeichnung der überreichten Reife- und Abgangs-Zeugnisse etc.	Strafen	Datum der Exmatriculation	Bemerkungen
10.	11.	12.	13.	14.	15.	16.
Gh. Sanitätsrath +		Realgymnasium Neuruppin Luisenstädt. Realgymnasium Berlin Friedrich-Wilhelms-Gymnasium Berlin Universität Berlin	9. März 1888 2. August 1888 16. Mai 1889 15. Oktober 1890 10. August 1889 10. November 1891		20. Dezbr. 1892	
Ba. im. +		Nicolai-Thomasgymnasium zu Leipzig	Abiturient. Z. 2. andere Prüfungszeugnisse		19. März 1892.	
Rittergutsbesitzer Rotkorf		Städt. Realschule Braunschweig	Militärzeugn. Prüfungszeugniss			pigr. a. 4/7. 92
Gutsbesitzer Bielice		Universitätsstädt. Realgymnasium	Reifezeugniss Prüfungszeugniss Zeugniss		26. Juli 1893	
Regierungsbauführer Eisenbahn-Betr. Erkner b/Br.		Gymnasium zu Nakel a/N.	Privat-Prüfung v. 12. November 1891 mit 3 Zeugnissen		6. April 1892	immatriculirt.
Conditorei- u. Bäckereibesitzer		Gymnasium zu Erfurt. Halle Greifswald	6. September 1889 9. November 1892 5. " 1891		1. Dezbr. 1893	pigr. a. 11/1. 93.
Dipl. Hauptmann Direktor Wehlheiden b/Cassel		Gymnasium zu Breslau Hellenstein Lissa i/P. Universität Breslau	Privat-Prüfung v. 14. November 1891 mit 4 Zeugnissen		25. Febr. 1892	immatriculirt
Rittergutsbesitzer Eichenhorst b/Lehrte.		Ritterakademie Brandenburg a/H.	26. September 1891		29. Jan. 1892	pigr. a. 25/1. 92.

№	Datum der Immatriculation	Des Studirenden: Vor- und Zuname	Geburtsort und Vaterland (Staat, Provinz)	Alter	Religion	Studium	Wohnung	Des V… Vorname
1.	2.	3.	4.	5.	6.	7.	8.	9.
993	17. November	Wilhelm Metzdorf	Büddenstedt Herzth. Braunschweig	22	luth.	Landwirthschaft	Goldenes Schiffchen	Gustav
994		Hugo Voss	Hombruch Regierungsbez. Arnsberg Westfalen	21	ev.	med.	Kruckenbergstr. 10 II	Heinrich
995		Fritz Knapp	Halle a/S.	21	ev.	philos.	Mühlweg 19	Wilhelm
996		Paul Thiele	Zapel Kreis Westprignitz Prov. Brandenburg	25	ev.	Landwirthschaft	Gr. Wallstr. 9.	Wilhelm
997		Wilhelm Langhinrichs	Bramstedt Kreis Segeberg Prov. Schleswig-Holstein	25	ev.	Med.	Mühlenstraße 2 I	Johannes
998	19. November	Albert Fischer	Althaldensleben Prov. Sachsen	26	ev.	phil.	Berlin N. Borsigstr. 33 III	Albert
999	20. November	Ernst Reitsema	Neu-Ruppin Prov. Brandenburg	19	ev.	Chemie	Friedrichstraße 2. III	Mente
1000		Otto Först	Kirch-Steinbeck bei Hamburg Kreis Altona Prov. Schleswig-Holstein	20	ev.	cam.	Martinsberg No 5a II	Carsten

Vaters Stand und Wohnort	Event. Name, Stand und Wohnort des Vormundes	Vorher vom Studirenden besuchte Schulen und Universitäten	Bezeichnung der überreichten Reife- und Abgangs-Zeugnisse etc.	Strafen	Datum der Exmatriculation	Bemerkungen
10.	11.	12.	13.	14.	15.	16.
Gutsbesitzer Bürgerstedt		Helmstedt Halle	2 Schles. Abgangszeugnisse 3. Universitätszeugniss d. Halle 25. Mai 1891			prgr. v. 4/6. 92
Krüger Kol	Vormund Kfm. Mengelringhausen Rgbz. Arnsberg	Gymnasium Bochum Univ.: Göttingen Bonn	Reifezeugniss Gymnasium v. 22. März 88 Abg. Z. v. 24. Oktober 1891, von Göttingen v. 9. August 1890	Wegen Sprengung verbotenen Commerses Carcer 2 Tage v. 19. Halle v. 9/5 92 — Verf. Gerichts 2 Tage 2. Wegen Nichtannahme einer Forder. Ablösung Kl. Pens. Verf. v. 4/7 92 — Nichtzahlung bis 1/8 1892. 3 wegen Sprengung verbotenen Commerses Carcer 2 Tage v. 19/5 92 — Verf. Gericht 14 Tage Haft.	10 Mai 1892	
Verlagsbuchhändler Halle a/S		Eisenberg Marburg	26 Februar 1891 16. Oktober 1891		8. März 1892.	
Mil. Oekon. Beamter Publik Prov. Brandenburg		Perleberg.	Kais. Genehmigung v. 13. November 1891 mit 2 Zeugnissen		12. Mai 1892.	immatrikulirt.
Landwirt. Bramstedt (Holstein)		Gymnasium zu Hadersleben Universitäten zu Jena u. Kiel	6. September 1887 6. Mai 1889 11. November 1891		9. Mai 1892	
Privatdocent D. theol. Professor Halle		Landesgymnasium z. Klosterbergen Magdeburg. Landsberg Neumark	Reifezeugniss des Königl. Gymnasiums zu Magdeburg. Immatrikulirt in Berlin v. Halle			Dr.
Fabrikbesitzer Neu-Ruppin			Reifezeugniss der höheren Bürgerschule zu Neu-Ruppin Kais. Genehmigung v. 10. November 1891 Prüfungsattest.			prgr. v. 4/7 92 immatrikulirt.
Haus-Aufseher Kol. Halle a/S.	Curatorium Kästner, Halle Reichardtstrasse No. 59	Realgymnasium im Francke. St. zu Halle a/S.	Reifezeugniss vom 21. September 1891.	Wegen Nichtannahme einer Forder. Ablösung Kl. Pens. Verf. v. 4/7 92 Nichtannahme bis 1/8 1892.	21. Oktober 1892	

№	Datum der Immatriculation	Des Studirenden						Des
		Vor- und Zuname	Geburtsort und Vaterland (Staat, Provinz)	Alter	Religion	Studium	Wohnung	Vorname
1.	2.	3.	4.	5.	6.	7.	8.	9.
1001	23. November	Heinrich Schulte genannt Ebert	Grevel Herzogth. Westphalen	26	kathol.	Zahnheilkunde	Friedrichstr. 7 I	Adolf
1002		Otto Jacobs	Dom: Jerichow Kreis Jerichow Prov. Sachsen	26	evang.	Landwirthschaft	Friedrichstr. 9 III	Otto
1003		Theodor Klosinski	Wilgie Gouvern. Plotzka Russland	19	kathol.	Landwirthschaft	Geiststrasse № 37 III	Hipolit
1004	26. November	Hans Spiegelhauer	Altstadt Waldenburg Königr. Sachsen.	23.	evang. luth.	Chemie.	Gr. Klaus-Str. 27, I.	Ernst Gustav.
1005		Hugo Oehmer	Steckhagen Fürstth. Schaumburg-Lippe	24	evang. luth.	Jurisprudenz	Harz 9 III.	Christian
1006	27. November	Adolf Prokupek	Kutliře bei Kolin in Böhmen	24	röm. kathol.	Oekonomie	Luisenstrasse № 16	Johann
1007	1. December	Gustav Mirbels	Cothstedt Prov. Sachsen	24	evg.	Landwirth	Merkelstr. 2. I Et.	Gustav
1008	"	Karl Pauli	Adolphshof bei Eutin Fürstenthum-Lübeck Großherzogth. Oldenburg	23.	ev.	med	Jerusalemstrasse 6 I	Alexander

Vaters Stand und Wohnort	Event. Name, Stand und Wohnort des Vormundes	Vorher vom Studirenden besuchte Schulen und Universitäten	Bezeichnung der überreichten Reife- und Abgangs-Zeugnisse etc.	Strafen	Datum der Exmatriculation	Bemerkungen
10.	11.	12.	13.	14.	15.	16.
Landwirth Grevel	—	Gymnasium Rheine Weis. Berlin	Reife-Zeugniss v. 21. November 1891 u. 2 Zeugnisse 26. November 1892	Wegen Nichtanzeige von Wohnungswechsel der Mutter d. Behörde 1 Mk. event. 1 Tag Haft Ord. v. 7/3. 92 — 147. Wegen Nichtanmeldung zur Stammrolle 3 Mk. event. 3 Tage Haft Ord. v. 30. 1893.	14. April 1894	immatrikulirt.
Kgl. Oberamtmann Jastrow †	—	Gymnasium zu Neu-Ruppin	Abg mit 3 Zeugnissen		10. März 1892	Abg
Landwirt. Pranzyn †		Die Schule Warschau	Reifezeugn 2 Zeugnisse pp		17. Mai 1893.	
Pastor. Altstadt Waldenburg		Gymnasium zu Eberswalde (Mark) und Universität Leipzig.	Abgangszeugniss von Gymnasial-Classe v. 28. März 1889 und von der Universität Leipzig vom 13. November 1891		9. Juni 1895.	
Gerichtssecretair in Stavenhagen †		Gymnasium zu Lemgo (Lippe) und Universitäten Tübingen, Berlin, Göttingen	Reifezeugniss vom Gymnasium und Abgangszeugnisse der Universitäten Tübingen, Berlin und Göttingen v. 20. Septbr. 1889, 6. Dec. 1890, 8. Mai 1891 u. 13. November 1891.	Wegen Nichtanzeige d. Wohnungswechsels Geldstrafe 6 Mk. event. 1 Tag Haft Ord. v. 7/3. 92 Erledigung von der Universität.		Zeugnisse zurückgegeben am 5. Mai 1894.
Gutsbesitzer Kistler bei Kolin zu Bölmen		Gymnasium zu Kolin und Universität in Prag	Reifezeugniss Officialzeugniss 1. Juli 1887 Doctor. Diplom 3. October 1887 C. Anmeldung		23. October 1895	
Oberförster Corbstadt		Vorm. Gymnasium Hall a/S. z. Landwirthschaftl. Lehrfach zu Hildesheim	Privat-Zeugniss v. 28. November 1891 mit Abiturienten-Prüfungs-Zeugniss		19. März 1892	immatrikulirt.
Rentier	—	Wandsbek Kiel Jena.	17. März 1889 19. October 1889 16. November 1891 Zeugnisse über ärztliche Vorprüfung		25. Juli 1894.	

№	Datum der Immatriculation	Des Studirenden: Vor- und Zuname	Geburtsort und Vaterland (Staat, Provinz)	Alter	Religion	Studium	Wohnung	Des: Vorname
1.	2.	3.	4.	5.	6.	7.	8.	9.
1009	3. December	Adam Gf. Dzieduszycki	Ost. Galizien Lemberg.	24.	röm. Rath.	Landwirthschaft	Sophienstrasse 13 A.	Stanislaus
1010	"	Stephan M. Okanovitsch	Paratschin Serbien	21	griech. orient.	Philosoph.	Grosse-Wall-strasse № 12.	Milan
1011	4. December	Max Krauseneck	Gumbinnen Ost-preussen.	22.	evang.	Landwirtschaft.	Kruckenberg Str. 11	Wilhelm
1012	7 December	Paul Theuerkauf	Gardelegen Preussen	25	evang.	Chemie	gr. Wallstr. 1 a 16 III	Christian
1013	11. December	Karnik Marcarian	Constantinople Türkei	19	Ortod.	agrono	Gr. Ulrichst. 36 II	Artin
1014	"	Mehmed Djemel	Constantinople Turkei	19	Mahom.	agr.	Gr. Ulrichstr. 36 II	Mehmed
1015	"	Henry J. Furber Jun	Green Bay. Wisconsin Amerika	26	keine	Phil.	Chicago.	Henry J.
1016	14. December	Nicolai Jablonsky	St-Petersburg Russland	23	reform.	agrono	Lessing Strasse 8	Nicolai

Vaters Stand und Wohnort	Event. Name, Stand und Wohnort des Vormundes	Vorher vom Studirenden besuchte Schulen und Universitäten	Bezeichnung der überreichten Reife- und Abgangs-Zeugnisse etc.	Strafen	Datum der Exmatriculation	Bemerkungen
10.	11.	12.	13.	14.	15.	16.
Ohne Vorgesetzte Behörde gestorben in Schwarz Serbien		Lemberg	Mit. Reifezeugn. Lemberg amtliche Uebersetzung			prägr. c. 14/1. 93
Schneider in Paratschin (Serbien)		Pädag. Semi-nar in Agard i Serbien	25. Mai 1890 mit Uebersetzung			Ist wegen Krankheit seiner Eltern und seiner eigenen genöthigt [illegible] 10/2 91 [illegible] 2/10
Fabric a. Gutsbesitzer Gumbinnen - Willkosten.		Gymnasium zu Memel Ostpreussen	Schul-Zeugniss v. 3 December 1891 mit 2 Zeugnissen	Wegen seiner Betheiligung a. Verfassg. d. V. M. Halle a. 19. 12. 91 — bis Febr. 92 f. suspb.		M. 20. April bis 15. Juni 1892 zu einer militärischen Uebung beurlaubt. nunmehr M. 18/6. 92 bis zum Schluss des S. S. 92 beurlaubt. prägr. c. 14/1. 93
Lyon, Gartenbeflissener gestorben		Gymnasium in Stendal Halle	[illegible] mit 2 Zeugnissen d. Allg. Zeugnisse vom 15. November 1892 sowie Immatrikulation			Mag prägr. c. 4/7. 92
Bank Secretaire Constantinopel		Ecole Civile Constantinopel	2 Zeugnisse vom Lyceum Kaiserpass Allgem. Abitur		15. November 1894	
Directeur au Secretariat du Grand Vizirat Constantinopel		Lycée Impérial Ottoman de Galata Séraï	Examen 10 Juin 1890 Kaiserpass Gymn. Zeugniss Abitur		15. November 1894.	
Chicago Rentier		Universität Chicago und Universität Bowdoin				Ded.
Apotheker St. Petersburg		Petrischule St. Petersburg	Abit. Reisepass u. Zeugnisse Abitur		4. Oct. 1892.	

№	Datum der Immatriculation	Des Studirenden: Vor- und Zuname	Geburtsort und Vaterland (Staat, Provinz)	Alter	Religion	Studium	Wohnung	Des: Vorname
1.	2.	3.	4.	5.	6.	7.	8.	9.
1017	14. December	Otto Daniels	Oldenburg i. Gr.	22	evang. luth.	med.	Uhlandstr. 1. I.	Otto.
1018	16. December	Conrad von Scheele	Berlin	29	ev.	phil	Sophienstr. 28.	Alexander
1019	19. December	Hugo Grolman.	Halberstadt.	27	ev.	jur.	Merseburger ~~Mansfelder~~ Str. 48.	Wilhelm
1020	21. December	Ezechiel Goitein	Högyész, Ungarn	27	mos.	phil.	Berlin, Linienstr. 78	Elias M.

Vaters Stand und Wohnort	Event. Name, Stand und Wohnort des Vormundes	Vorher vom Studirenden besuchte Schulen und Universitäten	Bezeichnung der überreichten Reife- und Abgangs-Zeugnisse etc.	Strafen	Datum der Exmatriculation	Bemerkungen
10.	11.	12.	13.	14.	15.	16.
Kaufmann. Oldenburg i. Gr.		Gymnasium zu Oldenburg. Universität zu Berlin	21. September 1888 30. November 1891 Andere Zeugnisse	Wegen Nichtannahme einer Privatvorlesung lt. R. Erk. v. 25/1. 92 – Nichtanrechnung des W. S. 1891/2.	19. März 1895	Pro S. S. 92 zur Ableistung seiner einj. Dienstzeit beurlaubt.
Kaiserl. Reichseisenbahnamts Präsident Neustadt a. Haz +		Hanau Gymn. Universitäten Würzburg Marburg Leipzig	—			Drds.
Ingenieur Halberstadt		Gymnasium: Altenburg-Greiz Universitäten: Göttingen Leipzig Berlin.		1, Wegen Herausforderung zum Zweikampf mit tödtlichen Waffen d. Erkenntnis d. 1. Strafkammer des Kgl. Landgerichts zu Berlin v. 14/1. 92. – 2 Monat Festungshaft. 2, Wegen unbefugter Beseitigung eines Firmapfeldes von einem Hause lt. Strafpf. d. W. Halle v. 20/2. 92 – 20 M. Geld ev. 2 T. Haft.	30. Mai 1892	
Rabbiner Högyész		Johannes-Gymnasium: Breslau Universität Berlin				Drds.

1892

№	Datum der Immatriculation	Des Studirenden						Des
		Vor- und Zuname	Geburtsort und Vaterland (Staat, Provinz)	Alter	Religion	Studium	Wohnung	Vorname
1.	2.	3.	4.	5.	6.	7.	8.	9.
1	20. Januar	Reinhold Kindt	Strausberg, (Kr. Barnim) Brandenburg.	19½	evg.	histor.	Berlin, Hornstr. 14, I	Emil
2	21 Jan.	Hermann Klotz	Gehesen Prov. Sachsen	28 J.	ev.	ver nat.	Mendal Rathenowerstr 21	Hermann
3	1. März	[illegible] Herrmannowski	Saalfeld Ostpreußen	33 J.	ev.	phil.	Berlin Potsdamerstr. 39	Wilhelm
4.	2 März	Hugo Lange.	Berlin.	23 J.	ev.	phil.	Berlin Kl. Alexanderstr. 26.	Gottlieb. (Vater verstorben).
5	22 April	Ernst Margraf	Windehausen Provinz Hessen	19 J.	ev.	theol.	Klein Klausstraße 17.	Ernst
6	22 April	Curt Arnhold	Halle/S- Provinz Sachsen	20 J.	mos.	iur	Alte Promenade 2 b	~~Curt~~ Herrmann
7	22 April	Ernst Beckmann.	Braunschweig. Braunschweig.	22 J.	luth.	med.	Germanstr. 5a p.	Friedrich
8	22 Apr.	Otto Böttcher.	Gr. Leinungen Prov. Sachsen	23	ev.	med	Gärtnerstr 8 pt.	Leopold

Universitäts- und Landesbibliothek Sachsen-Anhalt
urn:nbn:de:gbv:3:3-11920154153-1885239130-11/fragment/page=0188

Vaters Stand und Wohnort	Event. Name, Stand und Wohnort des Vormundes	Vorher vom Studirenden besuchte Schulen und Universitäten	Bezeichnung der überreichten Reife- und Abgangs-Zeugnisse etc.	Strafen	Datum der Exmatriculation	Bemerkungen
10.	11.	12.	13.	14.	15.	16.
Kaufmann + Potsdam		Spandau Berlin	—			Thas.
Kaufmann Nordhausen		Nordhausen Göttingen Freiburg Berlin Kiel Halle (Hospit.)	—			dto
Lehrer + Elbing		Gymn. zu Elbing Berlin	—			dto
Bäckermeister Berlin.		Berlin: Sophien-Rom-gymn. und Univers. zu Berl.	—			dto
Lehrer Nordhausen		Kgl. Gymnas. Nordhausen	23. März 1892		5. Septbr. 1895	
Bankier Halle/5		Stadt-Gymn. zu Halle Universität Leipzig	7. März 1891 21. März 1892		28. Septbr. 1892	
Rentier Braunschweig.		Herzogl. Neu Gymnasium zu Braunschweig Univers. Gießen Univers. Kiel.	25. März 1890 10. März 1891 7. März 1892		7. Septbr. 1892	
Oberförster + Gr. Leinungen.		Gymnasium Hallerstedt Halle. Univ. Kiel Univ. Berlin Univ.	5. März 1889 11. Mai 1891 24. October 1891 28. März 1892		8. October 1894.	

№	Datum der Immatriculation	Des Studirenden: Vor- und Zuname	Geburtsort und Vaterland (Staat, Provinz)	Alter	Religion	Studium	Wohnung	Des Vorname
1.	2.	3.	4.	5.	6.	7.	8.	9.
9	22 Apr.	Oscar von Böttenstern.	Frankenthal a/R. Prov. Pommern.	22	ev.	Pharmacie.	Große Wallstraße 9 II.	Gustav.
10	22. Apr.	Wilhelm Bünger	Elsterwerda Prov. Sachsen	21	ev	iura	Wilhelmstraße 21 II r	Ferdinand
11	22. Apr.	Wilhelm Danger	Braunschweig	21	ev. luth.	Theologie	Jaegerplatz 25	Otto
12	22 Apr.	Heinrich Düllberg	Unna Prov. Westfalen	20	ev.	Theologie	Karlstraße 2	Wilhelm
13	22. Apr.	Gustav Eylau.	Zöschen Pr. Sachsen.	19	ev.	theol.	Georg-Str. 6a II.	Hugo.
14	22. April	Emil Feuchte	Frankenhausen Schwarzburg-Rudolstadt.	17	ev	med. dem.	Parkstrasse 7 II	Karl
15	"	Paul Flinzer	Silstedt Prov. Sachsen	20	ev.	theol.	Weidenplan III. b	Reinhold
16	"	Arthur Giese	Spielberg Prov. Sachsen (natural. Anhaltiner)	21.	ev.	theol	Unterberg 1	Bernhard

Vaters Stand und Wohnort	Event. Name, Stand und Wohnort des Vormundes	Vorher vom Studirenden besuchte Schulen und Universitäten	Bezeichnung der überreichten Reife- und Abgangs-Zeugnisse etc.	Strafen	Datum der Exmatriculation	Bemerkungen
10.	11.	12.	13.	14.	15.	16.
Gutspächter † Stettin.		Colberg (Realgymnas.)	Kurator. Genehmigung vom 20. April 1892 mit 8 Zeugnissen		27. Febr. 1894	immatrius
Seminardirektor Lüneburg		Lüneburg (Gymn.) Heidelberg Halle Berlin	13. März 1889 9. August 1889 16. September 1891 11. April 1892		12. August 1892	
Taubstummen-Anstalts Direktor Emden		(Braunschweig) Emden (Gymn.) Göttingen	16. März 1891 6. April 1892		29. Juli 1893	
Ziegeleibesitzer Anna		Soest Hamm (Gymnasium)	19. März 1892		22. April 1893	
Prediger Kemberg †		Merseburg Gymn.	19. Februar 1892		3. August 1895	
Zahnarzt Frankenhausen		Frankenhausen (Realprogym.)	14. März 1891 1. Poliz. Führungsattest v. 16/4 92		24. Febr. 1893	
Lehrer zu Reddeber		Wernigerode a/H. (Gymnasium)	5. März 1892		11. November 1895	
Lehrer Hohenerseleben (Anh.)		Bernburg (Gymn.) Leipzig	28. Februar 1891 24. Februar 1892		2. Maerz 1894	

№	Datum der Immatriculation	Des Studirenden: Vor- und Zuname	Geburtsort und Vaterland (Staat, Provinz)	Alter	Religion	Studium	Wohnung	Des V… Vorname
1.	2.	3.	4.	5.	6.	7.	8.	9.
17	22. April	Max Glum	M. Gladbach (Rheinprovinz)	18.	ev.	theol.	Leitergasse 3.	Konrad
18	"	Fritz Hasselbach	Heimersheim (Rheinhessen)	18	ev.	landw.	Schulberg 1516	Simon
19	"	Adolf von Heynitz	Königshain Schlesien naturalisirt Sachsen Kgr	23	ev.	landw.	Reitstraße 126	Rudolph
20	"	Richard Hering	Geuz b/ Cöthen Anhalt.	19 3/4	ev.	theol. et phil.	Schmeerstr. 30	Wilhelm
21	"	Gustav Heydemann	Berlin	18	ev.	iur.	Wettinerstraße 16	Heinrich
22	"	Arthur Holtheuer	Aschersleben. Pr. Sachsen	21	ev.	theol.	Mühlweg 45.	Bruno
23	"	Johannes Holtz	Magdeburg, Provinz Sachsen	18½	ev.	phil.	Harz 39	Eberhard
24	"	Wilh. Hützen	Odenkirchen (Rheinprovinz)	20	evg.	theol.	Leitergasse 3	Joh. Hein.

Vaters Stand und Wohnort	Event. Name, Stand und Wohnort des Vormundes	Vorher vom Studirenden besuchte Schulen und Universitäten	Bezeichnung der überreichten Reife- und Abgangs-Zeugnisse etc.	Strafen	Datum der Exmatriculation	Bemerkungen
10.	11.	12.	13.	14.	15.	16.
Professor Gymnas. zu M. Gladbach.		Gymnas. M. Gladbach	11. März 1892		1. Maerz 1893.	
Gutsbesitzer Heimersheim		Alzey Progym.	2 Zeugnisse	Wegen Erreg. ruhest. Säuml. d. Verfahrg. d. Pr. W. Halle v. 2/3. 95. – 15 M. Geld ev. 3 T. Haft.	1. Juni 1893.	
Landwirt in Königshein +		Schule Nieskey	3 Zeugnisse		10. Mai 1893	
Kunstgärtner in Dessau		Fridericianum zu Dessau.	15. März 1892		6. Juni 1896.	
Universitätsprofessor in Halle +		Stadtgymnasium zu Halle	15. Februar 1892		19. April 1894	
Gymnasiallehrer in Aschersleben.		Gymnasium zu Aschersleben.	12. März 1892		9. August 1895	
Subdirector d. magdb. Feuervers. in Magdeburg +		Domgymnasium zu Magdeburg	29. Februar 1892		14. August 1893	
Kaufmann in Odenkirchen +		Gymnasium in M. Gladbach	11. März 1892		1. Maerz 1893	

№	Datum der Immatriculation	Des Studirenden: Vor- und Zuname	Geburtsort und Vaterland (Staat, Provinz)	Alter	Religion	Studium	Wohnung	Des V… Vorname
1.	2.	3.	4.	5.	6.	7.	8.	9.
25	22. April	Ernstfling R.	Altenburg Sachs.-Altbg.	19	ev.	phil. rec	Brunnenplatz 7	Otto
26	"	Arthur Knötzsch R.	Grebehna Prov. Sachsen	20.	ev.	philos	Kl. Sandberg 4.	Gottlieb
27	"	Albert Lorenz	Leiden Rheinpreuß (Holland) Rheinland nat. Preuße	19	ev	theol	Leitergasse 3	Friedrich Albert
28	"	Gustav Marquardt.	Welschenburg Pommern	20	ev.	theol	Martinsberg 11a	Friedrich
29	"	Paul Nauendorf	Kochstedt Prov. Sachsen	22	ev.	theol.	Georgstrasse 5a	Traugott
30	"	J. Henry Ott	Tell City, Indiana, Ver. St. N. A.	31	luth.	philos.	Fleischergasse 43	Konrad
31	"	Hermann Metzner	Merseburg Pr. Sachsen.	18	ev.	chem	Mühlgraben 4	Hermann
32	"	Emil Rall	Basel Schweiz Kanton Baselstadt	22	ev.	theol	Thorstrasse 41b	Joh. Jacob

Vaters Stand und Wohnort	Event. Name, Stand und Wohnort des Vormundes	Vorher vom Studirenden besuchte Schulen und Universitäten	Bezeichnung der überreichten Reife- und Abgangs-Zeugnisse etc.	Strafen	Datum der Exmatriculation	Bemerkungen
10.	11.	12.	13.	14.	15.	16.
Bäckermstr. Altenburg +	Hermann Hötzner	Realprogymn. zu Altenburg Realgymnasium Borna	— 29. März 1892		27. Juli 1895	
Gutsbesitzer Grebehna +	Fr. Petzsche Gutsbesitzer	Realgymn. Halle. Tech. Hochschule zu Charlottenburg	21. September 1891 21. März 1892		8. Mai 1896	
Spinnmeister Odenkirchen		Gymnasium zu M. Gladbach	11. März 1892		28. Februar 1893.	
Lehrer in Welschenburg		Königl. Gymnasium zu Dramburg.	24. März 1892	Wegen Erregung ruhestörenden Lärmes Ge. Urtheil des kgl. Schöffengerichts Halle 24/4.93 – 5 M. Geldes Schaft	9. März 1895	
Pastor in Röglitz		Halle Merseburg Torgau Gymnasium ~~Halle~~	— — 4. März 1892		13. August 1895.	
Maschinenfabrikbesitzer in Tell City +		Gymnasium zu Watertown, wis. Berlin.	27. August 1890 19. April 1892		—	Abgeg. 23. September 1892.
Kaufmann in Merseburg +	Mutter B. Metzner geb. Müller	Stifts-Gymnasium in Merseburg	19. Februar 1892		2. Mai 1895	
Fabrikaufseher in Basel		Gymnasium in Basel Universitäten in Basel u. Berlin	3. April 1889 8. October 1891 24. März 1892		5. Aug. 1892	

№	Datum der Immatriculation	Des Studirenden: Vor- und Zuname	Geburtsort und Vaterland (Staat, Provinz)	Alter	Religion	Studium	Wohnung	Des Vorname
1.	2.	3.	4.	5.	6.	7.	8.	9.
33	22. April	Johannes Richter	Dresden Kgr. Sachsen	25	evg.	stud. agr.	Lessingstraße 8 II	Friedrich Reinhold
34	"	Erhard Riecke	Aschersleben Pr. Sachsen	23	evg.	stud. med.	Mühlweg 23 b	Rudolf
35	"	Rudolf Schirlitz	Frauenwaldt Pr. Sachsen	17	evg.	stud. jur. et cam.	Schwetschkestraße 40	Richard
36	"	Hermann, Max, Walter Schüler	Magdeburg Pr. Sachsen	20	evg.	theol.	Georgstr. 4.	Hermann
37	"	Johannes, Walter Sternberg	Ghazepore in Ostindien Pr. Sachsen	18	evg.	theol.	Laurentiusstr. 11.	Wilhelm
38	"	Heinrich, Ernst Wanzerin	Berlin	19.	evg.	hist.	Giebichenstein Burgstrasse 7.	Albert
39	"	Otto Weißwange	Falkenberg Prov. Sachsen	24	evang.	med.	Wettinerstr. 6.	Otto
40	"	Hermann Ziegner	Bitterfeld Pr. Sachsen	19	evang.	med.	Charlottenstr. 11	Hermann

Vaters Stand und Wohnort	Event. Name, Stand und Wohnort des Vormundes	Vorher vom Studirenden besuchte Schulen und Universitäten	Bezeichnung der überreichten Reife- und Abgangs-Zeugnisse etc.	Strafen	Datum der Exmatriculation	Bemerkungen
10.	11.	12.	13.	14.	15.	16.
Kaufmann in Valparaiso de Chile †		Gymnasium z. Gl. Kreuz in Dresden Techn. Hochschule zu Charlottenbg.	22. März 1887 8. Oktober 1890 u. 4 Zeugnisse		27. Februar 1893	
Amtsgerichtsrat in Halle/S.		Realschule in Aschersleben Karlsgymnasium in Bernburg München	—— 25. März 1890 4. April 1892 1 Zeugniß über ärztl. Vorprüfg. v. 8. März 1892		25. Juli 1894.	
Pastor in Kaltenborn †	Luise Mutter geb. Matthi Halle	Gymnasium zu Wittenberg Lateinische Hauptschule zu Halle	—— 17. Februar 1892 1. Attest v. 19/4. 92		17. October 1892	
Lehrer in Magdeburg		Magdeburg (Vorbereitungsschule) Dom-Gymnasium	29. Februar 1892		25. Februar 1896.	
Missionar † in Ghazepore	Mutter, Magdalene geb. Ansorge in Halle	Lat. Hauptschule (Franckesche Stiftungen), Halle.	17. Februar 1892		26. März 1896.	
Universitäts-Professor in Halle a/S.		Joachimsthalsche Gymnasium in Wilmersdorf bei Berlin Stadtgymnasium in Halle a/S.	—— 15. Februar 1892 u. 1. Bescheinigung v. 22/4. 92		7. März 1893.	
Gutsbesitzer in Falkenberg †		Gymnasium zu Torgau Halle Zürich Berlin	8. März 1888 10. März 1891 22. Juli 1891 7. März 1892		27. Juni 1893	
Kaufmann in Giebichenstein		Lat. Hauptschule in Halle a/S. Leipzig	16. September 1891 15. März 1892		16. April 1894.	

№	Datum der Immatriculation	Des Studirenden: Vor- und Zuname	Geburtsort und Vaterland (Staat, Provinz)	Alter	Religion	Studium	Wohnung	Des: Vorname
1.	2.	3.	4.	5.	6.	7.	8.	9.
41	22. April	Friedrich Jank	Cottbus Prz. Brandenburg	28	evgl.	theol.	Merkelstr 6.	Carl
42	26. April 1892	~~Paul Beschoren~~ Fred W. Atkinson.	~~Neumarkt b. Jüterbog~~ ~~Brandenburg~~ Reading, Mass. U. S. A. Nordamerika	~~20~~ 26	~~evgl.~~ Protestant	~~theol.~~ Philos.	~~Weidenplan 4a~~ Hohenzollernstr. 40 I.	P George
43	"	Joseph Cullen Ayer Jr	Newton Mass. U.S.A. Nordamerika	26	Prot.	Philosoph	Schauengasse 11	Joseph Cullen
44	"	Hermann Bachmann	Dresden Königreich Sachsen Preusse	21.	ev.	theol.	Sophienstr 33	Hermann
45	"	Wilibald Bastian	Bernburg (Anhalt)	26	evang.	theol	Luckengasse 4a	~~Wilibald~~ Carl
46	"	Richard Beschoren	Prenzlau Prov. Brandenburg	21	ev.	med.	Gr. Wallstr. 7	Wilhelm
47	"	Willo Bindemann	Wolkramshausen Sachsen	20	ev.	chem	Bärgasse 9.	Reinhold.
48	"	Curt Blanckenburg	Halle a/S Prov. Sachsen Preussen	21	ev.	theol. et phil	Schillerstr 36	Albert

Vaters Stand und Wohnort	Event. Name, Stand und Wohnort des Vormundes	Vorher vom Studirenden besuchte Schulen und Universitäten	Bezeichnung der überreichten Reife- und Abgangs-Zeugnisse etc.	Strafen	Datum der Exmatriculation	Bemerkungen
10.	11.	12.	13.	14.	15.	16.
Hauptlehrer in Cattbus		Gymnasium in Freyburg a/R	27. Februar 1892		27. Februar 1895	
Kaufmann Im Reading, Mass. Nordam. †		Wilhelms-Berlin 1 Zeugniß	April 7. ~~März~~ 1892 ~~20. Septbr. 1890~~ 24. Mai 1891		27. Juli 1892	
Advocat Boston Man. U.S.A.		Friedrich-Wilhelm Berlin, 1 Zeugniß	7. März 1892 20. Septbr. 1890		28. Juli 1892	
† Lager-Verwalter, Dresden		Gymn. Hirschberg i/Schl Breslau	21. Februar 1891 10. März 1892		28. Juli 1893	
Superintendent Bernburg (†)		Fabel Goslar Realg. Halle Berlin	4. März 1889 9. August 1890 28. März 1892		Abgegangen am 29/10. 92 ohne Exmatrikel	
Prenzlau Kaufmann		Gymn. Prenzlau Wuerzburg Berlin	19. Februar 1891 18. August 1891 12. März 1892		18. April 1893	
Fabrikdirektor Straussfurt		Anklam. (Gym)	19. März 1892		28. Juli 1892	
Kanzleirath. Schillerstr. 36.		Gymn. u. Latina zu Halle a/S.	17. Februar 1892		10. April 1896	

№	Datum der Immatriculation	Des Studirenden: Vor- und Zuname	Geburtsort und Vaterland (Staat, Provinz)	Alter	Religion	Studium	Wohnung	Des: Vorname
1.	2.	3.	4.	5.	6.	7.	8.	9.
49	26 April	Otto Brandes	Gr. Oschersleben Prov. Sachsen	25	evg.	theol.	Adolphstr. 1 I	Wilhelm
50	"	Andreas Braem	Meiningen Herzogtum Meing.	18	evg.	theol.	Große Wallstr. 24	Wilhelm
51	"	Theodor Braunecke	Köln a/Rhein Rheinpr.	19	evg.	theol.	Gr. Wallstr. 19	Friedr. Wilhelm
52	"	Ernst Buddeberg	Köln a/Rhein	18	evg.	theol.	Gr. Wallstr. 12	Julius
53	"	Richard Burdach	Emseloh	20	ev.	med.	Wuchererstr. 19d	Eduard
54	"	Gustav Caesar	Kaltendorf Prov. Sachsen.	21	ev.	theol.	Wuchererstr. 15 I	Gustav
55	"	Martin Cremer	Ketzberg Krs. Solingen Rheinland	22	ev.	theol.	Mittelstr. 9	Carl
56	"	Gustav Cremer	Ketzberg Krs. Solingen Rheinland	19	ev.	theol.	Kleine Wallstr. 6	Carl

Vaters Stand und Wohnort	Event. Name, Stand und Wohnort des Vormundes	Vorher vom Studirenden besuchte Schulen und Universitäten	Bezeichnung der überreichten Reife- und Abgangs-Zeugnisse etc.	Strafen	Datum der Exmatriculation	Bemerkungen
10.	11.	12.	13.	14.	15.	16.
Schlossermeister Oschersl †		Goslar (Gymn.) Leipzig	18. Februar 1891 14. März 1892		19. October 1893	
Kgl. Hofschauspieler Berlin †	Mutter Elise geb. Helfferich	~~Ge~~ Gymn. Mörs a/Rh	6. April 1892		16. October 1893.	
Oberlehrer am Real-Gymn. zu Köln		Kaiser-Wilh.-Gymn. zu Köln	27. Februar 1892		27. Februar 1893.	
Kaufmann in Köln		Kaiser-Wilh. Gymn. zu Köln.	27. Februar 1892		7. Aug. 1893.	
Pastor † Siestedt	Mutter, Clare geb. Lessing Halle	Latina Halle	17. Februar 1892 1 Bescheinigung v. Direktor der Francke'schen Stiftg.	Wegen Verübung groben Unfugs lt. Verf. d. P. V. Halle v. 7/3.93 – 15 M. Geld oo. 3 T. Haft	25. August 1896.	
Pastor Sülldorf		Pädagog. Kl. M. S. Fr. Magdeburg Tübingen Greifswald Berlin	19. März 1890 1. August 1890 8. August 1891 8. März 1892		7. Aug. 1893.	
Regierungs-Schulrat in Arnsberg		Arnsberg (Gymn.) Greifswald	7. März 1890 8. März 1892		18. April 1894	
Regierungs-Schulrat Arnsberg		Arnsberg (Gymn.)	4. März 1892		7. März 1893.	

№	Datum der Immatriculation	Des Studirenden: Vor- und Zuname	Geburtsort und Vaterland (Staat, Provinz)	Alter	Religion	Studium	Wohnung	Des: Vorname
1.	2.	3.	4.	5.	6.	7.	8.	9.
57	26 April	Wilhelm Dilthey	Gladenbach a/Gießen Preuß. Provinz Hessen-Nassau	19	evang.	jur.	Geiststr. 55	Maximilian
58	"	Ludwig Dütemeyer	Südhemmern Prov. Westfalen	23	evang.	theol.	Jägerplatz 29	Heinrich
59	"	Heinrich Eberle	Hemsbach Baden	19	evang.	theol.	Laurentiusstr. 13	Heinrich
60	"	Paul Pelgner	Wiedemar Prov. Sachsen	24	ev.	med.	Fritz-Reuterstr. 12	Wilhelm
61	"	Richard Franz	Proeculs Ostpreußen	23	evangel.	med.	Steinthor 2a	Wilhelm
62	"	Feodor Frisch	Zing bei Gera, Kr. j. L. naturalis. ~~Preuße~~ Kr. Sachsen.	21	evang.	theol.	Parkstr. 11 II	Gottlieb
63	"	Georg Fritze	Magdeburg Prov. Sachsen	17	ev.	theol.	Fleischergasse 7.	Albrecht
64	"	Otto Frommholz	Beyersdorf Pommern	21	ev.	theol.	Gr. Wallstr. 12.	Gottfried.

Vaters Stand und Wohnort	Event. Name, Stand und Wohnort des Vormundes	Vorher vom Studirenden besuchte Schulen und Universitäten	Bezeichnung der überreichten Reife- und Abgangs-Zeugnisse etc.	Strafen	Datum der Exmatriculation	Bemerkungen
10.	11.	12.	13.	14.	15.	16.
Amtsgerichtsrat in Torgau		Gymn. zu Torgau Heidelberg Göttingen	20. März 1890 11. August 1891 16. März 1892	Wegen Verübung groben Unfugs a. Verfolg. d. F. V. Wella v. 25/11. 92 – 5 M. Geld ev. 17 Haft.	6. Mai 1893.	
Kaufmann Südhemmern		Gymn. zu Minden Univ. Greifswald Tübingen.	22. Februar 1890 9. März 1891 7. März 1892		1. August 1893.	
Landwirt Hemsbach		Bensheim Gymn. Heidelberg	2. März 1891 4. März 1892		25. Februar 1893.	
Gutsbesitzer Wiedemar †		Latina (Halle) Halle Kiel.	19. März 1889 7. März 1891 9. März 1892		31. Juli 1893	
Gerichtssekretär Proceb †		Memel (Gymnasium) Berlin Waldenburg	27. August 1889 27. März 1890 7. März 1892		10. August 1892	
Kgl. Bahnmeister Naumburg a/S.		Domgymn. Naumburg a/S. Univ. Berlin	10. September 1890 7. März 1892		24. October 1893.	
Kaufmann in Magdeburg †	Max Dähne Magdeburg Scharnh. 5.	Magdeburg Kl. U. i. F.	9. März 1892		10. Mai 1893	
Landwirt Beyersdorf		Pyritz (Gymn.) Berlin Univ.	18. März 1891 9. März 1892		2. Mai 1893	

№	Datum der Immatriculation	Des Studirenden: Vor- und Zuname	Geburtsort und Vaterland (Staat, Provinz)	Alter	Religion	Studium	Wohnung	Des: Vorname
1.	2.	3.	4.	5.	6.	7.	8.	9.
65	26. April	Paul Gerhardt	Cüstrin a/O. Prov. Brandenburg	19	ev.	theol.	Breitestr. 10 I	Karl
66	"	Max Gericke	Halle a/S. Preussen	22	ev.	med.	Friedrichsstr. 14 I	Gustav
67	"	Oswald Gerth	Kertschütz S. Altenburg	21	ev	jur.	Gr. Wallstrasse 5	Bernhard
68	"	Friedrich Gewalt	Wasserleben Prov. Sachsen	23	ev.	theol	Harz 47.	Wilhelm
69	"	Hans Grandke	Bärwalde i/M. Prov. Brandenbg.	24.	ev.	philos.	Ludwigsstr. 11.	Johannes ~~Hans~~
70	"	Friedrich Gregor	Ernsdorf Kr. Reichenbach in Schlesien	21	ev.	theol.	Friedrichstr. 3 pt.	Reinhold
71	"	Konrad Grosser	Spremberg Pr. Brandenbg	19	ev.	jur.	Ludwigstr. 11	Ottomar
72	"	Emil Groth	Panknin Pr. Pommern	23	luth.	theol.	Harz 47	Carl

Vaters Stand und Wohnort	Event. Name, Stand und Wohnort des Vormundes	Vorher vom Studirenden besuchte Schulen und Universitäten	Bezeichnung der überreichten Reife- und Abgangs-Zeugnisse etc.	Strafen	Datum der Exmatriculation	Bemerkungen
10.	11.	12.	13.	14.	15.	16.
Königl. Kreisbote Crossen a/O.		Königl. Pädag. u. Waisenh. bei Züllichau	14. März 1892		6. März 1894.	
Kaufmann Dessau		Dessau, Tübingen, Leipzig,	3. März 1891 14. Juli 1891 19. März 1892		5. August 1895	
Gutsbesitzer Kertschütz		Eisenberg Gym.	11. März 1892.		2. October 1895.	
Lehrer Wanzleben		Gym. Höxter Halle Bonn Berlin	1. März 1891 5. März 1891 12. August 1892 2. April 1892 1 Zeugniß über das Befreiungsfabrikum v. 6/8. 90.		2. August 1893	
Landgerichtsrat Major a. D. Berlin.		Gymn. Spandau Univ. Berlin.	10. März 1892. 7. ~~März~~ August 1890		8. August 1892.	
Kaufmann Reichenbach i/Schl.		Gym. Schweidnitz Breslau	18. März 1890 21. März 1892 1 Zeugniß über die Reife im Hebräischen v. 19/11. 90		28. Februar 1893.	
Amtsgerichtsrat Spremberg. +	Wittwe Bertha geb. Kirupler Berlin	Pädag. Züllichau Berlin	2. März 1891 17. März 1892		28. Juli 1892.	
Kgl. Baggermeister Hameln +		Gym. Hameln Greifswald	1. März 1889 8. März 1892 1 Zeugniß über die Reife im Hebräischen 4/5. 90		4. März 1893	

№	Datum der Immatriculation	Des Studirenden: Vor- und Zuname	Geburtsort und Vaterland (Staat, Provinz)	Alter	Religion	Studium	Wohnung	Des V… Vorname
1.	2.	3.	4.	5.	6.	7.	8.	9.
73	26. April	Karl Gruss	Wernigerode Prov. Sachsen	22	ev.	theol.	Jägerplatz 29	Karl
74	"	Kurt Guthmann	Strzalkowo (Posen)	21	ev.	theol.	Georgstr. 4.	Heinrich
75	"	Helmuth Stack	Bettingen a/Wertheimasch Baden	20	ev.	theol.	Weidenplan 2a	Martin
76	"	Friedrich Haupt	Niederdieten Hessen-Nassau	22	ev	theol	Fleischergasse 11	Friedrich
77	"	Paul Haupt	Rothwasser, Prov. Schlesien	22	ev.	theol	Schulberg 15/16.	Gottlieb.
78	"	Leopold Heine	Köthen Anhalt	21	ev.	med.	Kruckenbergstr 10	Gerhard.
79	"	Jacob Herlyn	Upleward Hannover	19	ev.	theol.	Friesenstraße 16	Jacob.
80	"	Adolf Herrmann	Adelsheim Baden	22	ev.	theol.	Jägerpl. 17	Gottlieb

Vaters Stand und Wohnort	Event. Name, Stand und Wohnort des Vormundes	Vorher vom Studirenden besuchte Schulen und Universitäten	Bezeichnung der überreichten Reife- und Abgangs-Zeugnisse etc.	Strafen	Datum der Exmatriculation	Bemerkungen
10.	11.	12.	13.	14.	15.	16.
Schuhmachermeister in Wernigerode		Gymn. Wernigerode Halle Jena	22. Septbr. 1888 15. October 1891 5. März 1892 1 Führungsattest (Polizei)	Wegen Kratzens mit einem Stocke an den Jalousien der Häuser in der gr. Mönchstr. lt. Stafsch. d. H. W. Halle v. 29/4. 92 – 6 M. Geld ev. 2 T. Haft.	24. October 1892	
Haupt-Steuer-amts-Rendant in Posen †		Gym. Posen Greifswald	20. Februar 1891 8. März 1892 1 Zeugniß über die Reife im Hebräischen. 9/11. 91		24. Februar 1894.	
Pfarrer Bettinzen		Gym. Wertheim a/M. Heidelberg	5. Juli 1890 12. April 1892		6. Septbr 1892	
Lehrer Hermannstein		Gym. Wetzlar Giessen	5. März 1890 12. April 1892 1 Zeugniß über die Reife im Hebräischen 9/11		2. Maer 1893.	
Gastwirt u. Gemeindevorsteher zu Rothwasser		Gym. Görlitz Breslau	11. März 1890 10. März 1892		25. Februar 1893.	
Seminar-Direktor Köthen		Gym. Köthen Greifswald Marburg Erlangen	11. März 1889 8. März 1890 4. März 1891 22. März 1892		3. August 1892	
Landwirt Upleward		Gymnasium zu Emden.	3. März 1892		4. Maer 1893.	
Gerber in Adelsheim		Wertheim Gym. Heidelberg Halle Berlin	10. Juli 1889 27. September 1890 22. " 1891 7. März 1892		2. Maer 1893.	

№	Datum der Immatriculation	Des Studirenden: Vor- und Zuname	Geburtsort und Vaterland (Staat, Provinz)	Alter	Religion	Studium	Wohnung	Des: Vorname
1.	2.	3.	4.	5.	6.	7.	8.	9.
81	26. April	Heinrich Hertting.	Gr. Wulkow Pr. Sachsen	21	evang.	theol.	Friedrichstr. 226 III	Friedrich
82	"	Karl Heuß	Erbach a/Rh. Hessen-Nassau	19	ev.	jur.	Friesenstr. 1 II	Karl
83	"	Carl Hoeffner	Stettin, Pommern	19	ev.	theol.	Jägerplatz 28 I	Gustav
84	"	Emil Hohensee	Kempen, Posen	22	ev.	jur.	Mecklenstrasse 7a	Wilhelm
85	"	Georg Hollmann	Stralsund, Pommern	18½	ev.	theol.	Laurentiusstr. 3.	Albert
86	"	Ludwig Hoppe	Ruhrort (Lauer) Rheinprov.	20	ev.	theol.	Zinksgarkenstr. 2.	Ludwig
87	"	Karl Horn	Wiesbaden Hessen-Nassau	20	ev.	theol.	Geiststr. 18/19	Gustav
88	"	Fritz Jäkel	Rüstern, Kr. Liegnitz, Schlesien	21	ev.	theol.	Dachritzg. 1 I	Hermann

Vaters Stand und Wohnort	Event. Name, Stand und Wohnort des Vormundes	Vorher vom Studirenden besuchte Schulen und Universitäten	Bezeichnung der überreichten Reife- und Abgangs-Zeugnisse etc.	Strafen	Datum der Exmatriculation	Bemerkungen
10.	11.	12.	13.	14.	15.	16.
Pastor zu Rackith		Gymn. zu Wittenberg.	3. März 1892		7. August 1895	
Reallehrer zu Grenzhausen		Gymn. zu Wiesbaden	14. März 1892		26. October 1894	
Kaufmann zu Stettin		Gymnasium zu Stettin Greifswald.	12. März 1891 8. " 1892 Zeugniß über die Reife im Fabrikfach		27. Juli 1893	
Königl. Rechnungsrevisor zu Bromberg		Gymn. Bromberg Halle Berlin	11. März 1890 24. Februar 1891 9. März 1892		7. März 1893.	
Zahlmeister 14. Inf. Reg. II B. zu Graudenz		Stralsund Graudenz (Gymn.	17. März 1892		8. März 1893.	
Kgl. Eisenbahnbetriebscontrolleur		Essen Gymn. Bonn	21. März 1891 5. März 1892		7. October 1893.	
Lehrer in Wiesbaden		Gymn. zu Wiesbaden. Marburg	26. Februar 1891 3. März 1892		24. Februar 1894.	
Kantor u. Lehrer i. Waldau, Kr. Liegnitz		Kgl. Ritter-Akademie zu Liegnitz Univers. Breslau	17. Februar 1891 21. März 1892		28. Februar 1893	

№	Datum der Immatriculation	Des Studirenden: Vor- und Zuname	Geburtsort und Vaterland (Staat, Provinz)	Alter	Religion	Studium	Wohnung	Des Vorname
1.	2.	3.	4.	5.	6.	7.	8.	9.
89	11. April	Hermann Kalisch	Danzig Westpreussen	18 J.	ev.	math. u. nat.	Friedrichstraße 3.	Friedrich
90	"	Hermann Kalmus	Suhl Prov. Sachsen	20 J.	ev	theol.	Harz 47 II	Hermann
91	"	Max Kauffmann	Brugg Ct. Aargau Schweiz Nat. Württemberger	20	ev.	med.	Jägerplatz 22	Jacob
92	"	Wilhelm Kawalki	Danzig Westpreussen	28 3/4	ev	~~philos~~ math.	Herrenstr. 15	Friedrich
93	"	Gustav Kelm	Antonienhof Pro. Posen	20 J.	ev.	theol	Meckelstr. 20 II.	Johann
94	"	Heinrich Knapp	Ebenroth Kreis Kreuznach Rheinland	20	ev.	theol	Albrechtstr. 33.	Heinrich
95	"	Wilhelm Kolfhaus	Crefeld Rheinland	22	ref.	theol	Gr. Wallstr. 21	Carl August
96	"	Martin Krafft	Goldberg Schlesien	23	ev.	theol.	Friedrichstr. 3 p.	Paul

Vaters Stand und Wohnort	Event. Name, Stand und Wohnort des Vormundes	Vorher vom Studirenden besuchte Schulen und Universitäten	Bezeichnung der überreichten Reife- und Abgangs-Zeugnisse etc.	Strafen	Datum der Exmatriculation	Bemerkungen
10.	11.	12.	13.	14.	15.	16.
Destillateur in Danzig		Realg. zu St. Johann in Danzig	8. März 1892		4. Mai 1895	pigr. c. 7 p. 96.
Pastor + in Westeregeln	Mutter Amalie geb. Vorthaß in Schweinfurt	Gymnasium Quedlinburg Marburg Berlin	1 Zeugniß über die Reife im Hebräischen 18. März 1890 25. August 1890 13. April 1892		5. Aug. 1893	
Ingenieur Stuttgart		Gymn. Stuttgart Göttingen	14. Juli 1891 14. März 1892		4. Maerz 1893	
Kaufmann Danzig		städt. Gymn. zu Danzig Berlin	16. Septbr. 1882 9. Oktober 1886 1 polizeiliches Führungsattest 1. vom Landrathsamt		15. Novbr 1893	
Lehrer Antonienhof		Gymnas. Schneidemühl	1. März 1892		6. Septbr. 1895	
Lehrer in Datzeroth Rheinland		Gymn. Neuwied a/R	23. März 1892		28. Juli 1893	
Kaufmann in Crefeld		Gymn. Mörs Halle Tübingen Erlangen	9. April 1889 26. Februar 1890 1. August 1890 7. März 1892 1 Zeugniß über die Reife im Hebräischen		28. Juli 1892.	
+ Hutfabrikant.		Kgl. Ritterakademie Liegnitz. Breslau.	1 Zeugniß über die Reife im Hebräischen 19. März 1890 21 " 1892		27. Juli 1893.	

№	Datum der Immatriculation	Des Studirenden: Vor- und Zuname	Geburtsort und Vaterland (Staat, Provinz)	Alter	Religion	Studium	Wohnung	Des Va… Vorname
1.	2.	3.	4.	5.	6.	7.	8.	9.
97	26/4 42	Ernst Kroschinski	Elbing Pr. Westpreußen	22	ev.	med.	Krausen-Str. 12 p.	Carl
98	—	Adolf Küster	Negenborn Prov. Hannover	21	luth.	theol.	Friedrichstr. 47. III	Adolf
99	"	Adolf Lauff	Elberfeld Rheinprovinz	18 3/4	ref.	theol.	Große Wallstr. 21	Albert
100	"	Martin Lehmann	Rohrlach Schlesien	19	ev.	theol.	Schulgasse 4.	Hermann
101	"	Otto Lehr	Weyer bei Limburg Hessen-Nassau	19	ev.	theol.	Krukenbergstraße 8	Heinrich
102	"	Carl Löffler	Erfurt, Pr. Sachsen	19	kat.	Med.	Große Märkerstraße 20.	Ernst.
103	"	Robert Loesch	Berendorf Pr. Sachsen	22	ev.	jur.	Sophienstr. 1a I.	Gustav
104	"	Gustav Mahr	Eberstadt Hessen-Darmstadt	19	ev.	theol.	Lessingstraße 8 II	Daniel

Vaters Stand und Wohnort	Event. Name, Stand und Wohnort des Vormundes	Vorher vom Studirenden besuchte Schulen und Universitäten	Bezeichnung der überreichten Reife- und Abgangs-Zeugnisse etc.	Strafen	Datum der Exmatriculation	Bemerkungen
10.	11.	12.	13.	14.	15.	16.
Gutsarbeiter Elbing		Gymn. Elbing Greifswald	12. März 1891 31. März 1892		28. Juli 1893.	
Pastor in Dorste		Gymn. Goslar	1. März 1892		25. Februar 1893.	
Kaufmann Elberfeld		Elberfeld Gym. Erlangen	27. Juli 1891 7. März 1892		7. Maerz 1893.	
Pastor † Rohrlach	Mutter Amalie geb. Schmidt Bunzlau Schlesien	Kgl. Waisen- u. Schulanstalt Gymn. Bunzlau	24. März 1892		8. Maerz 1893	
Fuhrunternehmer Linz a/Rh.		Gymn. Neuwied	24. März 1892		29. Juli 1893	
Schneidermstr. Erfurt.		Gymnas. Erfurt.	23. März 1892		8. August 1896	
Rittergutsbesitzer. † Berendorf.		Gymnasium Zerbst Heidelberg, München Leipzig.	7. März 1890 8. März 1891 1. August 1891 23. März 1892		17. Maerz 1893.	
Lehrer Eberstadt		Gymn. Darmstadt	10. März 1892		4. August 1892	

№	Datum der Immatriculation	Des Studirenden: Vor- und Zuname	Geburtsort und Vaterland (Staat, Provinz)	Alter	Religion	Studium	Wohnung	Des: Vorname
1.	2.	3.	4.	5.	6.	7.	8.	9.
105	26 April	Robert Marloch	Terespol Pr. Westpreußen	22	ev.	philol.	Gartenstr. 8 a	Thaddäus
106	"	Heinrich Meisieck	Hildesheim Prov. Hannover	22	ev.	theol.	Albrechtstr. 29a	Heinrich
107	"	August Memmert	Eggenhausen (Bayern)	21.	luth.	theol.	Schulgasse 4.	August
108	"	Max Meyer	Gottberg, Prov. Pommern b. Bernstein (Neu-Mark).	19	ev.	theol.	Jägerplatz 28	Max
109	"	Gustav Michelmann	Prosigk, Anhalt	21 3/4	evang.	theol.	Laurentiusstr. 14	Friedrich
110	"	Georg Misson	Spa Belgien	19	Kat.	Chemie	Karlstr. 15	Julien
111	"	Wilhelm Möller	Plenschütz Prov. Sachsen	20	ev.	theol.	Mühlweg 22	Hugo
112	"	Wilhelm Mörchen	Straßberg Prov. Sachsen	22	ev.	theol.	Harz 43	Hermann

Vaters Stand und Wohnort	Event. Name, Stand und Wohnort des Vormundes	Vorher vom Studirenden besuchte Schulen und Universitäten	Bezeichnung der überreichten Reife- und Abgangs-Zeugnisse etc.	Strafen	Datum der Exmatriculation	Bemerkungen
10.	11.	12.	13.	14.	15.	16.
+ Wirtschaftl. Stolpmünde		Gymn. Neustettin	26. März 1892		16. August 1893	
+ Sattlermstr. Hildesheim		Gym. Hildesheim Göttingen	6. Februar 1891 4. März 1892		28. Juli 1893	
Institut Oberlehrer Ansbach		Gymn. Ansbach Univ. Erlangen	6. August 1890 12. März 1892		23. Septbr. 1892	
Pastor in Gottberg		Stadtgymnasium zu Stettin	18. März 1892		8. Mai 1894	
Steuerkontroleur Cöthen (Anhalt)		Gymn. Cöthen Tübingen	10. März 1891 24. Februar 1892 1 Zeugniß über die die Reife im Hebräischen		13. November 1894	
Lohoperber Spa		Landwirtsch. Institut Gembloux	20. April 1890 2 Zeugnisse pp.		Abgegangen ohne Exmatrikel am 30. Januar 1893	
Pastor Holdenstedt		Gymn. Pforte	19. März 1892		28. Juli 1893	
Pfarrer Alten (Anhalt)		Gymn. Dessau Tübingen Greifswald	28. Februar 1890 1. August 1890 8. März 1892		25. Februar 1893	

№	Datum der Immatriculation	Des Studirenden: Vor- und Zuname	Geburtsort und Vaterland (Staat, Provinz)	Alter	Religion	Studium	Wohnung	Des: Vorname
1.	2.	3.	4.	5.	6.	7.	8.	9.
113	26. April	Georg Müller	Halle a/S Prov. Sachsen	23	ev.	Med.	Königstr. 24a	Guido
114	"	Carl Nachtigal	Stendal Pr. Sachsen	20	ev.	jur.	Jägerplatz 8	Carl
115	"	Walter Nernst	Cottbus Pr. Brandenbg	19	ev.	theol.	Parkstr 12a I	Hermann
116	"	Wilhelm Nitsch	Gemünden Rheinprovinz	18	ev.	theol.	Fleischergasse 11	Ludwig
117	"	Otto Oehlkers	Jeinsen Hannover	20	ev.	theol.	Jägerplatz 25	Georg
118	"	Gustav Adolf Friedr. Radtke	Sankowitz bei Lessen West-Preußen	23	ev.	theol.	Harz 39	Fritz
119	"	Johannes Rammelt	Weissenfels a/S Prov. Sachsen	19	ev.	philol.	Taubenstr. 22.	Samuel
120	"	Richard Richnow	Berlin Brandenb.	21	ev.	philol. rei	Harzgasse 17	Ferdinand

Vaters Stand und Wohnort	Event. Name, Stand und Wohnort des Vormundes	Vorher vom Studirenden besuchte Schulen und Universitäten	Bezeichnung der überreichten Reife- und Abgangs-Zeugnisse etc.	Strafen	Datum der Exmatriculation	Bemerkungen
10.	11.	12.	13.	14.	15.	16.
Kaufmann Halle a/S		Stadtgymn. zu Halle. Halle Berlin Freiburg München	30. August 1888 29. Septbr. 1890 7. März 1891 7. October 1891 8. März 1892		4. Mai 1893	
Kaufmann Stendal		Gymn. Stendal.	16. März 1892		25. Februar 1893	
Güterexpeditions-Vorsteher Torgau		Gymn. Torgau	4. März 1892		14. April 1893.	
Pfarrer † St. Goar	Mutter: Anna geb. Veit Dillenburg	Gymn. Köln Mörs	6. April 1892		29. Juli 1893	
Lehrer, Jeinsen		Gymn. Hildesheim	16. Februar 1892		26. Juli 1893.	
Landwirt Jankowitz		Gym. Graudenz Univers. Königsberg i. Pr.	21. Februar 1890 13. März 1892		8. October 1892.	
Rentier Halle a/S		Gymn. Halle a/S	17. Februar 1892		13. März 1894.	
Eisenb. Sekretär Erfurt		Rgymn. Erfurt. Univ. Berlin.	22. März 1890 25. März 1892	Wegen Nichtannahme eines Privatvorlesung lt. Sem. Erk. v. 14.1.95 – Nichtanrechnung des W. S. 94/95.	–	Papiere zurückgegeben am 4. Dec. 1897 J. No 1293. pigr. O. Bl. 96

№	Datum der Immatriculation	Des Studirenden: Vor- und Zuname	Geburtsort und Vaterland (Staat, Provinz)	Alter	Religion	Studium	Wohnung	Des: Vorname
1.	2.	3.	4.	5.	6.	7.	8.	9.
121	26. April	Adolf Riegelmann	Battin, Pr. Sachsen	20	ev.	theol.	Harz 43	Adolf
122	"	Johannes L. Riegelmann	Gömmern, Prov. Sachsen	22	ev.	theol.	Harz 43. I.	Adolf
123	"	Rudolf Riehl	Uelzen Hannover	25.	ev.	theol.	Kaulstr. 27 I.	Heinrich
124	"	Bruno Rück	Bergbrück Pr. Brandenburg	18.	ev.	chem.	Barfüßerstr. 15. II.	Herrmann
125	"	Emil Rode	Braunschweig	24	ev.	med.	Kruckenbergstraße 10	Louis
126	"	Diedrich Rödenbeek	Gr.-Midlum Pr. Hannover	19	ref.	theol.	Schillerstr. 42.	Hinderk
127	"	Hugo Rohrbach	Cosel O/S. Prov. Schlesien	22	kath.	med.	Krausenstr. 14	Wilhelm
128	"	Hermann Rottmann	Gotha Herzogth.	20	[illegible]	theol.	Herzgasse 8	Louis

Vaters Stand und Wohnort	Event. Name, Stand und Wohnort des Vormundes	Vorher vom Studirenden besuchte Schulen und Universitäten	Bezeichnung der überreichten Reife- und Abgangs-Zeugnisse etc.	Strafen	Datum der Exmatriculation	Bemerkungen
10.	11.	12.	13.	14.	15.	16.
Pastor z. Bettin		Gymn. Halberstadt Erlangen	26. März 1890 12. März 1892		9. März 1894	
Pastor zu Bettin (Prov. Sachsen)		Gymn. Halberstadt Erlangen	26. März 1890 14. " 1892		30. October 1893	
Lehrer Netzen		Gymn. Holzm.	12. März 1892		29. Juli 1893 ~~27.2.94~~	hat seine Exmatrikulation zurückgezogen 23. October 1893 Exmatrik. 7/3.94.
Rechnungsrat Halle a/S.		Städt. Realschule Halle a/S.	Kuratorielle Genehmigung vom 14. April 1892 26. März 1892		18. September 1894.	immaturus
Kaufmann Braunschweig		Gymnasium zu Holzminden Jena Würzburg Jena	16. Septbr. 1887 31. October 1889 12. August 1890 ~~21. April 1892~~		17. October 1892	
Lehrer in Loga Pr. Hannover		Gymn. Leer	24. März 1892		4. August 1894	
Gerichtssekretär a. D. Pleß O/S.		Fürstenschule Pleß O/S. Universität Breslau Greifswald Berlin	28. Februar 1889 15. März 1890 8. August 1891 25. März 1892		27. Februar 1893	
Bildhauer und Lehrer Gotha		Gymnasium Gotha	14. März 1892		4. Aug. 1893	

№	Datum der Immatriculation	Des Studirenden: Vor- und Zuname	Geburtsort und Vaterland (Staat, Provinz)	Alter	Religion	Studium	Wohnung	Des: Vorname
1.	2.	3.	4.	5.	6.	7.	8.	9.
129	26 April	Ernst Saran	Altranstädt Provinz Sachsen	23	evg.	pharm.	Moritzkirchhof No. 1	Gustav
130	"	Helmut Sparfe	Halle Prov. Sachsen	21	ref.	medic.	Sophienstr. 14	Ewald
131	"	Johannes Schindewolf	Berlin	22	ev.	theol.	Fleischergasse 14	Wilhelm
132	"	Kurt Schindowski	Berlin	22	ev.	theol.	Schulberg 14	Ernst
133	"	Ernst Schlewe	Lessen, W/Pr.	21	ev.	theol.	Albrechtstr. 28, 2	Otto
134	"	Friedrich Schmidt	Spremberg, Brandenb.	18	ev.	phil. rer.	Fleischerg. 15	Leopold
135	"	Otto Schneider	Quedlinburg Prov. Sachsen	20	ev.	jura	Georgstr. 5	Heinrich
136	"	Kurt von Scholten	Spandau Brandenburg	22	ev.	jura	Sophienstr. 9 I	Robert

Vaters Stand und Wohnort	Event. Name, Stand und Wohnort des Vormundes	Vorher vom Studirenden besuchte Schulen und Universitäten	Bezeichnung der überreichten Reife- und Abgangs-Zeugnisse etc.	Strafen	Datum der Exmatriculation	Bemerkungen
10.	11.	12.	13.	14.	15.	16.
Oberprediger Moritzkirchhof I.		Gymn. Halle a/S.	Kuratoriale Genehmigung vom 21. April 1892 mit 10 Zeugnissen		29. Juli 1893	immaturus
Arzt Halle		~~Stadt~~ Fürstl. Gymn. Ansbach	21. März 1892		3. October 1892	
Handschuhfabrikant Dessau		Gymnasium in Dessau	15. März 1892		29. Juli 1892	
Kaufmann + Charlottenburg		Paed. Putbus. Berlin.	9. September 1889 17. März 1892		5. August 1892.	
Superintendent Lessen, W/Pr.		Gymn. Graudenz, W/Pr.	17. März 1892		27. Juli 1893	
Kaufmann Spremberg		Realgym. z. Guben	25. Februar 1892	Wegen ~~Insultirens eines Schutzmannes in lauten Schreien~~ Verübung grobenfleischigen Lt. Erfahrg. d. P. W. Halle v. 16/9.92 – 3 M. Geld 20 Tg. Haft	12. December 1896.	pigr. a. 7/9. 95.
Kaufmann Quedlinburg		Gymn. Quedlinburg Marburg München.	18. März 1890 10. Septbr. 1890 11. April 1892		31. Mai 1893.	
Oberstlieutenant z. D. Naumburg a/S.		Gymn. Naumburg a/S. Lausanne, Leipzig München	13. März 1889 26. Juli 1889 19. März 1891 8. März 1892	1. Wegen Insultirens einer weiblichen Person und Zertrümmerns einer Gasbeleuchtungsscheibe lt. Erfahrg. d. P. W. Halle v. 21/6.92 – 10 M. Geld 20 Tg. Haft. 2. wegen Nichtannahme einer Privatvorlesung lt. Sen. Erk. v. 3.7.93 – Nichtanrechnung des S. S. 1893. 3. wegen Nichtbesuchs und Wiederholung Fälle lt. Erk. v. 15.1.94 – Entfernung von der Universität.	Aufgehoben durch Minist. Erl. v. 27/3.94. U. I. 45513.	pigr. a. 19/6. 94.
				3. wegen Nichtannahme einer Privatvorlesung lt. Erk. des Minist. d. geistl. pp. Angelegenheiten (Berufungsinstanz) v. 27.3.94 – Nichtanrechnung des W. S. 1893/94.		

№	Datum der Immatriculation	Des Studirenden: Vor- und Zuname	Geburtsort und Vaterland (Staat, Provinz)	Alter	Religion	Studium	Wohnung	Des: Vorname
1.	2.	3.	4.	5.	6.	7.	8.	9.
137	26. IV	Bernhard Schreber	Falkenberg Prov. Sachsen	23	ev.	med.	Krausenstr. 2. I.	Moritz
138	26/IV	Wolfgang Schröder	Leipzig nat. Prov. Sachsen	22	ev.	theol.	Bernburgerstr. 1	Hermann
139	"	Georg Schröder	Stade Prov. Hannover	21	ev.	med.	Kranckenbergstr. 10 II	Gustav
140	"	Adalbert Schroll	München Baiern	21	kath.	vernat. et agr. philos.	Karlstraße 23	Heinrich
141	"	Paul Schulte	Zur-Strasse Prov. Westfalen	21	evg.	theol.	Gütchenstr. 6	Ludwig
142	"	Gustav Schulz	Hannover Prov. Hannover	21	luth.	theol.	Cabrstraße 4	Carl
143	"	Julius Schupp	Walsdorf Hessen-Nassau	20	ev.	theol.	Geiststr. 18/19	Ottokar
144	"	K. Seehausen	Holtensen Prov. Hannover	23	ev.	theol.	Albrechtstr. 29. a.	Christoph

Vaters Stand und Wohnort	Event. Name, Stand und Wohnort des Vormundes	Vorher vom Studirenden besuchte Schulen und Universitäten	Bezeichnung der überreichten Reife- und Abgangs-Zeugnisse etc.	Strafen	Datum der Exmatriculation	Bemerkungen
10.	11.	12.	13.	14.	15.	16.
Bahnhofsinsp. Lichtenwalde +		Gym. Leben Berlin Greifswald	23. Septbr. 1889 3. Mai 1890 8. März 1892		13. September 1893	
Adoptivvater Lotterie-Einnehmer Merseburg		Gym. Mühlhausen i/Th.	30. März 1892		3. August 1895	
Direktor d. Zerbst-Anstalt Stade		Gymn. Osnabrück Jena Göttingen	13. März 1889 21. August 1891 9. März 1892		31. Juli 1893	
Stadt-Oberbeamter u. Direktor der Stadtlagerhäuser München		Gymn. Burghausen Akademie zu Weihenstephan	31. Juli 1889 1 polizeil. Führungs-Attest		25. Februar 1893.	
Kassor in Zur-Strasse		Gym. Hagen Tübingen Halle Bonn	28. Februar 1889 2. August 1889 12. März 1891 30. März 1892 Zeugniß über die Reife im Hebräischen		3. August 1892	
Güter-Expedient Verden		Gymn. Verden Leipzig	20. März 1891 5. März 1892		4. März 1893.	
Pfarrer in Sonnenberg		Gymn. Wiesbaden	16. März 1892		26. Juli 1893	
Rentier Hildesheim		Gymn. Hildesheim Greifswald	7. Februar 1891 8. März 1892 Zeugniß über die Reife im Hebräischen		27. Februar 1893.	

№	Datum der Immatriculation	Des Studirenden: Vor- und Zuname	Geburtsort und Vaterland (Staat, Provinz)	Alter	Religion	Studium	Wohnung	Des: Vorname
1.	2.	3.	4.	5.	6.	7.	8.	9.
145	26 April	Richard Siegert	Hartau bei Hirschberg Schl.	22	ev.	agr.	Wilhelmstraße 3	Adolf
146	"	Gretus ~~Meyer~~ Siemsen	Hanslagt Hannover	20	ev.	theol	Friedenstraße 16	Johann.
147	"	Peter Simonsen	Weibüll Schleswig-Holstein	22	ev	theol	Scharrengasse 10	Mathias
148	"	Paul Spigaht	Gross-Vargula Prov. Sachsen	21	evang	jur	Weidenglan 15 II	Otto
149	"	Aug. Steinborn	Königsdahlum Hannover	20	luth	theol.	Albrechtstr. 29a	Christian
150	"	Nikolaus Stern	Budapest Ungarn	19	isr	jur.	Karlstrasse 7	David
151	"	Georg Stier	Ausche, Kr. Liegnitz Schlesien	23	ev.	theol.	Schulberg 15/16	August
152	"	Theodor Stöhr	Diez, Pr. Hessen-Nassau	21	ev.	theol.	Sophienstrasse 32	Philipp

Vaters Stand und Wohnort	Event. Name, Stand und Wohnort des Vormundes	Vorher vom Studirenden besuchte Schulen und Universitäten	Bezeichnung der überreichten Reife- und Abgangs-Zeugnisse etc.	Strafen	Datum der Exmatriculation	Bemerkungen
10.	11.	12.	13.	14.	15.	16.
Gutspächter Hartau		Gymnasium Hirschberg Schl.	Kurat. Genehmigung vom 21. April 1892 mit 3 Zeugnissen		2. Maerz 1894.	immaturus
Kaufmann Visquard		Gymn. zu Emden.	3. Maerz 1892		4. Maerz 1893.	
weil. Hufner in Weibüll		Gymn. zu Hadersleben	25. März 1892		28. Februar 1893	
Superintendent Tennstedt		Gymn. zu Burg und Erfurt Univers. Erlangen und Leipzig	15. März 1889 6. " 1890 4. " 1892	Wegen Verübung grobenUnfugs durch Schlägerei mit einer anderen Person lt. Verfassg. d. P.V. Halle v. 15/2. 92 – 9 M. Geld or. 3 T. Haft	18. Juni 1894	
weil. Landwirt Königsdahlum		Gymn. Hildesheim Leipzig	6. Februar 1891 26. Februar 1892		27. Februar 1893	
Rentier Budapest		Gymn. Univ. Budapest Hochschule Wien	4. Juni 1890 8. April 1892 1 Reifepaß 1 Zeugniß dd 15/11 1890 Budapest		23. August 1892	Abgeg. 29. Juli 1892
weil. Lehrer Ausche, Kr. Liegnitz		Kgl. Ritter-Akademie in Liegnitz. Breslau	19. März 1890		26. Juli 1893	
Gerichtssekretär Diez		Gymn. Hadamar.	24. März 1892		30. Juli 1895	

№	Datum der Immatriculation	Des Studirenden: Vor- und Zuname	Geburtsort und Vaterland (Staat, Provinz)	Alter	Religion	Studium	Wohnung	Des: Vorname
1.	2.	3.	4.	5.	6.	7.	8.	9.
153	26 April	Kurt Strutz	Stargard Pommern	18	ev.	theol	Grosse Wallstr. 38	Gottlieb
154	"	Carl Tetz	Halle a/S Pr. Sachsen	23	luth	jur	Lafontaine Str. 7	
155	"	Wilh. Tölle	Humfeld i. Lippe-Detmold	21.	ev.	theol.	Wilhelmstr. 14.	Heinrich
156	"	Carl Töwe	Parchim Mecklenburg-Schwerin	23	prot.	theol.	Liebenauerstr. 39	Christian
157	"	Alexander Tondeur	Sudenburg Pr. Sachsen	18	ev.	med.	Jacobstrasse 5.	Alexander
158	"	Paul Uecker	Dom. Mokronos Pr. Posen	22	ev	iur	Kruckenbergstr. 9 I	Adolf
159	"	Edmund Venediger	Aschersleben Prov. Sachsen	22	ev.	med.	Meckelstr. 7a	Karl
160	"	Hermann Voss	Striegau Pr. Schlesien	19	ev.	theol.	Donfritzgasse 1.	Hermann

Vaters Stand und Wohnort	Event. Name, Stand und Wohnort des Vormundes	Vorher vom Studirenden besuchte Schulen und Universitäten	Bezeichnung der überreichten Reife- und Abgangs-Zeugnisse etc.	Strafen	Datum der Exmatriculation	Bemerkungen
10.	11.	12.	13.	14.	15.	16.
Lehrer Stargard i. Pom		Gym. Stargard	22 Februar 1892		26. Juli 1893	
Dentier Halle a/S		G. Burg b/M. Halle Breslau	30. August 1889 17. März 1891 1. April 1892		2. Mai 1893	
Oeconom. Humfeld.		Gymn. Gütersloh Erlangen.	14. Februar 1891 18. März 1892		6. Maerz 1894.	
Lehrer am Gymnasium in Parchim		Gymn. Parchim Rostock Tübingen Berlin	27. März 1889 14. März 1890 1. August 1890 7. März 1892		30. Juli 1892.	
Kaufmann in Sudenburg		Gymn. in Magdeburg	4. März 1892		13. Maerz 1894.	
Rittergutsbesitzer in Dom. Niemczyn b. Lekno.		Gymnasium in Bromberg, Universitäten Halle u. Berlin	11. März 1890 28. Juli 1891 7. März 1892		11. Maerz 1893.	
Kgl. Gymn.-Oberlehrer		Gymn. Schweidau Halle { Leipzig Berlin "	23. März 1888 3. Mai 1889 ~~24. October 1891~~ 1. April 1890 25. April 1891 19. " 1892		2. Maerz 1893.	
+ Gesundheitsinspektor zu Liegnitz	Mutter: Sophie geb. Frimm in Liegnitz	Gymn. Bunzlau	24. März 1892		25. Februar 1895	

№	Datum der Immatriculation	Des Studirenden: Vor- und Zuname	Geburtsort und Vaterland (Staat, Provinz)	Alter	Religion	Studium	Wohnung	Des: Vorname
1.	2.	3.	4.	5.	6.	7.	8.	9.
161	26. April	Otto Walter	Poseck a. Saale Provinz Sachsen	23	ev.	phil.	Heinrichstraße 23	Bruno
162	"	Reinhold Wellmann	Greifenberg Pr. Pommern	19	ev.	theol	Jägerplatz 28	Theodor
163	"	Traugott Wendland	Groeben Brdbg	23	ev	theol	Fleischerg. 10.	Heinrich
164	"	Theodor Westphal	Frose Anhalt	22	ev.	iur.	Harzgasse 8	Albert
165	"	Karl Wießner	Stuttgart Württemberg.	21.	ev.	theol.	Jägerplatz 16	Ludwig
166	"	Hermann Winkler	Erfurt Pr. Sachsen	19	ev.	jur	Anhaltstr. 3	Heinrich
167	"	Ernst Winter	Altenburg S.A.	20	ev.	theol.	Krausenstr. 15 I.	Eduard
168	"	Wilhelm Winterhager	Rade v. Wald Rheinprovinz	19	ev.	theol	Forsterstr. 18	Wilhelm

Vaters Stand und Wohnort	Event. Name, Stand und Wohnort des Vormundes	Vorher vom Studirenden besuchte Schulen und Universitäten	Bezeichnung der überreichten Reife- und Abgangs-Zeugnisse etc.	Strafen	Datum der Exmatriculation	Bemerkungen
10.	11.	12.	13.	14.	15.	16.
Pfarrer Uichteritz Saale		Domgymnasium Naumburg/Saale Tübingen Jena Halle Göttingen	23. Februar 1888 12. Septbr. 1888 21. October 1889 10. August 1891 10. März 1892		16. October 1893.	
Landgerichtsrat Stettin		Stadtgymn. z. Stettin Greifswald	12. März 1891 8. " 1892		26. Juli 1893	
Pastor Groeben		Ritterakademie Brandenbg Halle, Greifswald, Berlin.	28. März 1889 29. Juli 1890 8. August 1891 14. März 1892		27. Juli 1892.	
Rentier in Ballenstedt a/H		Gymn. Cöthen Tübingen Leipzig	4. März 1890 26. Juli 1890 21. März 1892	Wegen Erreg. ruhestörd. Lärmens lt. Verfg. d. P. M. Halle v. 9.12.92 – 3 M. Geld ev. 1 T. Haft	25. Septbr. 1893.	
Kaufmann in Stuttgart		Gymn. Stuttgart Tübingen	12. Juli 1890 3. März 1892		25. Februar 1893	
Pastor in Erfurt		Gymn. in Erfurt	23. März 1892		10. April 1894	
Kaufmann Altenburg		Gym. Altenburg.	12. März 1892		2. August 1893	Hat seine Exmatriculation zurückgezogen. Exmatr. 1. Maerz 1894.
Pastor Hilchenbach		Gymn. zu Mörs	6. April 1892		28. Februar 1893	

№	Datum der Immatriculation	Des Studirenden: Vor- und Zuname	Geburtsort und Vaterland (Staat, Provinz)	Alter	Religion	Studium	Wohnung	Des: Vorname
1.	2.	3.	4.	5.	6.	7.	8.	9.
169	26. April	Johannes Wolff	Leitersdorf Br.	20	ev.	theol.	Friedrichstr. 47.	Julius
170	"	Wilhelm Wolff	Neuhaus a/Oste Prov. Hannover	19	ev.	theol	Grünstraße 3 I	Heinrich
171	"	Oskar Worm	Dresden Königr. Sachsen	22 3/4	ev.	theol	Jägerplatz 1b II.	Eduard
172	"	Otto Barwick.	Mainz (Preuss)	25	ev.	med	Meckelstr. 23 II c.	Adolf
173	"	Gust. Ravenschlag	Schwelm (Westfalen)	21	ev.	theol.	Harz 43 III	Gustav
174	28. April	Otto Arndt.	Stassfurt. Pr. Sachsen	19	ev.	jur.	Friedrichstr 4.	August.
175	"	Walter Aßmann	Freystadt i. Schlesien	21	ev.	jur.	Sophienstr 9 I	Victor
176	"	Friedrich Beck	Schweinfurt i. Bayern	18	ev.	phil et theol.	Alte Promenade 19	Adolf

Vaters Stand und Wohnort	Event. Name, Stand und Wohnort des Vormundes	Vorher vom Studirenden besuchte Schulen und Universitäten	Bezeichnung der überreichten Reife- und Abgangs-Zeugnisse etc.	Strafen	Datum der Exmatriculation	Bemerkungen
10.	11.	12.	13.	14.	15.	16.
Pastor Elbetze		Gymn. Goslar.	1. März 1892		31. Juli 1895	
Kaufmann Hannover		Gymn. Lyceum II. Hannover	17. März 1892		26. Februar 1894	Pro W. S. 93/4 wegen Krankheit beurlaubt.
prov. Bäckermeister Dresden.		Gymn. Dresden-Neustadt Leipzig.	22. März 1890 14. " 1892		8. Maerz 1893	
Polizei-Inspektor in Zeitz.		Stiftsgymn. Zeitz. Leipzig.	28. Februar 1888 12. März 1892		20. October 1892.	
Küster in Schwelm		Gymnasium Barmen. Greifswald	11. August 1890 8. März 1892		28. Februar 1893.	
Photograph. Hassfurt.		Gymnasium Bernburg.	21. März 1892		7. Maerz 1893.	
Justizrat u. Notar. Naumburg a. S.		Gym. Naumburg a. S. München. Leipzig München Berlin	3. März 1890 6. October 1890 19. März 1891 25. August 1891 10. März 1892		4. Maerz 1893.	
Kaufmann Wien, Weinhaus		Gymnasium Eisenach.	15. März 1892		22. October 1892	

№	Datum der Immatriculation	Des Studirenden: Vor- und Zuname	Geburtsort und Vaterland (Staat, Provinz)	Alter	Religion	Studium	Wohnung	Des: Vorname
1.	2.	3.	4.	5.	6.	7.	8.	9.
177	28. April	Benno Beiche	Eismannsdorf Pr. Sachsen	20	evg.	theol.	Rannische Str. 14	Eduard
178	"	Hilmar Billig	Wallhausen Pr. Sachsen	22	ev.	med	Steinthor 2 I	Huldreich
179	"	Friedrich Brasack	Aschersleben Pr. Sachsen	18	ev.	Jur.	Scharrengasse 11.	Friedrich
180	"	Johannes Brunotte	Oldenstadt, ~~Preuß~~ Pr. Hannover	20	luth.	theol.	Breitestr. 15 II	Heinrich
181	"	Wilhelm Burkardt	Wesel Rheinprovinz	20	ev.	theol.	Albrechtstr. 29	Carl
182	"	Julius Burgdorff	Barbis Prov. Hannover	19	luth.	theol.	Friedrichstr. 44 II	Wilhelm
183	"	Johannes Deckart	Forst N/L Pr. Brandenb.	18	ev.	theol.	Scharrengasse 13.	Louis
184	"	Eduard Dingel	Colberg Prov. Pommern	22	ev.	med.	Gr. Steinstraße 23	Eduard

Des Vaters Stand und Wohnort	Event. Name, Stand und Wohnort des Vormundes	Vorher vom Studirenden besuchte Schulen und Universitäten	Bezeichnung der überreichten Reife- und Abgangs-Zeugnisse etc.	Strafen	Datum der Exmatriculation	Bemerkungen
10.	11.	12.	13.	14.	15.	16.
Lehrer Eismannsdorf		Lateinische Hauptsch. zu Halle a/S.	17. Februar 1892 1. Attest v. 1873.92		14. August 1895	
Bürgermeister Wallhausen		Stadt Gymnasium Halle Göttingen Marburg	19. Septbr. 1889 13. October 1890 9. März 1892 1 Zeugnis über die reifl. Vorprüfung 1 Rechnungsattest v. 1894/95		14. October 1892	
Professor Dr. Aschersleben.		Gymn. Aschersleben	12. März 1892		2. Mai 1893.	
Missionar in Villapuram (Indien)		Gymnasium Hameln	4. März 1892		3. Aug. 1893	
Polizei-Commissar Barmen		Gymn. Barmen Marburg	17. März 1891. 1. März 1892		27. Februar 1893.	
Pastor in Lengede Prov. Hannover		Gym. Goslar	1. März 1892		1. August 1893	
Rentner in Sagan i/Schl.		Gymn. Sagan	30. März 1892		25. Februar 1893.	
Feld-Magazin-Rendant + Colberg		Gym. Eisleben Univ. Berlin	13. März 1889 8. März 1892		2. August 1893	

№	Datum der Immatriculation	Des Studirenden: Vor- und Zuname	Geburtsort und Vaterland (Staat, Provinz)	Alter	Religion	Studium	Wohnung	Des: Vorname
1.	2.	3.	4.	5.	6.	7.	8.	9.
185	28 April	Paul Eichelkraut	Niederpöllnitz S. Weimar	22 J.	ev.	theol.	Harz 25. I	Julius
186	"	Friedrich Karl Endlich	Roßleben Pr. Sachsen	20 J.	ev.	iur.	Geistrassl 47	Karl
187	"	Bruno Gande	Elbing. West Preußen.	17 J.	ev.	med. dent.	Krausenstrasse 12.	Robert.
188	"	Ernst Gebauer	Wilsnack. Brandenburg.	18½	ev	med.	Harz 23. I.	Johannes
189	"	Hans Gieseler	Neuhaldensleben Pr. Sachsen	21	ev.	med.	Parkstr. 13.	Karl
190	"	Gebt. Goemann	Hohegaste Pr. Hannover	21	ref.	med	Kl. Ulrichstr 24/25	Warner
191	"	Aug. Gottschalk	Rahlenbecke Westf.	23	ev	theol	Sophienstr 26	Aug
192	"	Wilhelm Grams	Boesdorf Pr. Sachsen	25	ev.	theol.	Georgstr. 5 II	Heinrich

Des Vaters Stand und Wohnort	Event. Name, Stand und Wohnort des Vormundes	Vorher vom Studirenden besuchte Schulen und Universitäten	Bezeichnung der überreichten Reife- und Abgangs-Zeugnisse etc.	Strafen	Datum der Exmatriculation	Bemerkungen
10.	11.	12.	13.	14.	15.	16.
Gutsbesitzer Niederpöllnitz		Gymn. Gera. Univers. Jena	21. Februar 1891 9. März 1892		11. März 1893	
Lehrer Rossleben		Gym. Rossleben	23. Februar 1892		11. August 1892.	
Friseur, Elbing.		Gym. Elbing.	Kurt. Genehmigung vom 25. April 1892 31. März 1892		23. Februar 1893.	immaturus
Pastor in Legde g. Wilmack		Joachimsth. Gymn. Berlin.	30. März 1892	Wegen Begehung von Handlungen, welche die Vitta's Ordnung des akadem. Lebens stören lt. Beschl. des U. Richters v. 5/7 94 – Verweis.	27. September 1894.	
Kand. r. Seminar Neuhaldensleben		Neuhald. Gym. Berlin	7. März 1891 14. " 1892		24. Juli 1896.	
Gutsbesitzer Hohegasle		Gymn. Leer. Univ. Heidelberg	5. Mai 1890 24. März 1892 1. Bescheinigung v. 14/3 92		12. August 1892.	
Lehrer Rakenberke		Gymn. Hagen Bonn, Berlin	18. März 1890 7. August 1891 7. März 1892		25. Februar 1893.	
Altsitzer Boesdorf		Gym. zu Helmstedt u. Burg Univ. zu Tübingen u. Berlin	17. März 1891 18. Juli 1891 21. April 1892 1 Zeugniß über die Reife im Schwäbischen		5. September 1894	

№	Datum der Immatriculation	Des Studirenden: Vor- und Zuname	Geburtsort und Vaterland (Staat, Provinz)	Alter	Religion	Studium	Wohnung	Des: Vorname
1.	2.	3.	4.	5.	6.	7.	8.	9.
193	28 April	Otto Gottfried Groschupf	Busetehude Prov. Hannover.	19	luth.	theol	Jägerplatz 27	August
194	"	Franz Günther	Schaafsdorf S. W. Eisen.	25	evang	med.	Meckelstr. 23 II	Friedrich
195	"	Hermann Haak	Gotha S. Gotha.	24	evang	agr.	Friedrichstraße 22 c	Hermann
196	"	Carl Haase	Berlin	21	evang	theol	Gr. Wallstr. 34.	Friedrich
197	"	Martin Hammer	Berlin	21	ev.	philol. nc	Fleischergasse 29.	Guido
198	"	Ernst Haring	Halle a/S	22	ev	jur.	Wilhelmstr 10 b	Julius
199	"	Paul Heine	Lemerkenstein Prov. Sachsen.	20.	christl. evang.	theol.	Große Wallstr. 7 II.	Carl.
200	"	Karl Heinz	Vielbach Hessen-Nassau	21	evang	theol	Kruckenbergstr. 8	Karl

Vaters Stand und Wohnort	Event. Name, Stand und Wohnort des Vormundes	Vorher vom Studirenden besuchte Schulen und Universitäten	Bezeichnung der überreichten Reife- und Abgangs-Zeugnisse etc.	Strafen	Datum der Exmatriculation	Bemerkungen
10.	11.	12.	13.	14.	15.	16.
Pastor Wittlohe Kreis Verden		Gymn. Verden Göttingen Halle Leipzig	24. März 1890 6. August 1890 4. " 1891 3. März 1892		29. Juli 1893	
Gutsbesitzer Schaafsdorf +		Gym. Goslar Univ. Jena.	19. Februar 1890 5. März 1892		2. August 1893	
Kasserat. Friedrichroda.		Realschule Gotha.	*28. März 1884 u. 6. Zeugnisse (1 Schulzeugniß 3 Polizeiliche Atteste 2 Zeugn. über praktische Thätigkeit)		6. März 1894.	
Rentier Schlawe i. P.		Gymn: Belgard Halle Berlin	26. August 1890 4. " 1891 19. April 1892		24. Februar 1894.	
Kaufmann. Berlin.		Andreas-Realgymn. Berlin Berlin.	11. März 1890 14. " 1892		14. Juli 1894	
Lehrer + Halle a/S.		Gym: Halle a/S. Halle Freiburg. Berlin	8. März 1890 7. " 1891 3. August 1891 7. März 1892		27. Juli 1893.	
Pastor in Oschersleben.		Gymn. Magdeburg. Greifswald. Leipzig. Berlin.	19. März 1890 30. Septbr. 1890 10. Novembr. 1891 13. März 1892 1 Zeugniß über die Reife im Hebräischen		2. August 1893	
Lehrer zu Vielbach		Gymn. u. Montabaur a. Elberfeld. Universit. zu Giessen	14. März 1891 31. " 1892		28. Februar 1893.	

№	Datum der Immatriculation	Des Studirenden: Vor- und Zuname	Geburtsort und Vaterland (Staat, Provinz)	Alter	Religion	Studium	Wohnung	Des: Vorname
1.	2.	3.	4.	5.	6.	7.	8.	9.
201	28 April	Franz Henkel	Schermike, Prov. Sachsen	23	ev	philol	Weidenplan 3a	Heinrich
202	"	Sophus Hoilsfeld	Rendsburg Prov. Holstein	20	ev.	theol.	Gartengasse 8a	Albert
203	"	Otto Hadurek	Ratibor Prov. Schlesien	18	kath.	chem.	Albrechtstr. 33	August
204	"	Richard Kerber	Langhellwigsdorf Prov. Schlesien	24	ev.	med.	Karlstr. 18, I.	David
205	"	Oswald Kirschner	Trebitz Prov. Sachsen	23	ev.	theol	Grosse Wallstr. 6 II	Louis
206	"	Hermann Koch	Gleina Prov. Sachsen	18.	ev.	theol.	Zinks Gartenstr. 8.	Ernst
207	"	Hans Krause	Niesky (Schlesien)	21.	ev.	theol.	Parkhaus 23. III. l.	August.
208	"	Thilo Krieg	Haarhausen, Herzgt. Gotha	19.	ev.	philol.	Scharrengasse 11.	Hermann

Vaters Stand und Wohnort	Event. Name, Stand und Wohnort des Vormundes	Vorher vom Studirenden besuchte Schulen und Universitäten	Bezeichnung der überreichten Reife- und Abgangs-Zeugnisse etc.	Strafen	Datum der Exmatriculation	Bemerkungen
10.	11.	12.	13.	14.	15.	16.
Landwirt, Schermke.		Gym. Magdeburg Halle Berlin Freiburg. Berlin	10. Septbr. 1889 4. Novbr. 1890 20. März 1891 12. August 1891 16. März 1892		28. Juni 1893	
Stationsassistent Dirschau		Gym. Neustettin	26. März 1892		29. October 1892	
Fabrikbesitzer Ratibor		Gym. real. Neisse	16. März 1892		2. August 1892	
Güterdirektor Langhellwigsdorf		Gymn. Jauer Un. Breslau	14. März 1889 21. " 1892		28. Juni 1892.	
Gutsbesitzer in Trebitz		Gymn. Wittenberg Univers. Berlin	29. August 1890 19. März 1892		2. Mai 1894	
Pfarrer Gleina		inner Stiftsgymnasium Zeitz.	15. März 1892		3. August 1895	
+ Postmeister zu Nikolay (Schlesien)		Gym. Görlitz. Univ. Breslau.	7. März 1891 21. " 1892		23. Juli 1894	
Pfarrer zu Ingersleben (Gotha)		Gym. z. Arnstadt. Univ. Jena.	12. März 1891 5. " 1892		1. August 1893	

№	Datum der Immatriculation	Des Studirenden: Vor- und Zuname	Geburtsort und Vaterland (Staat, Provinz)	Alter	Religion	Studium	Wohnung	Des: Vorname
1.	2.	3.	4.	5.	6.	7.	8.	9.
209	28 April	Fehs. Kuske	Oppeln Schlesien	20	evg.	theol.	Wilhelmstr 39	Ottomar
210	"	Walther Lierse	Bromberg (Posen)	18	ev.	theol.	Sophienstr. 26.	Emil
211	"	Otto zur Linde	Ottenbach Rheinpr.	19	ev.	hist.	Weidenplan 15	Carl
212	"	Johannes Mulertt	Weissenfels a/S. Prov. Sachsen	20	ev.	Rechte	Wuchererstr 40	Max
213	"	Georg Neuhaus.	Schwedt a/O Brandenburg	24	ev.	Rechte	Große Waldstraße № 34	Otto
214	"	Reinhard Paul	Hersfeld Prov. Hessen-Nassau	21	ev.	theol.	Georgstraße 4	Jakob
215	"	Hermann Peters	Schwarza Prov. Sachsen	18	ev.	philol.	Jägerplatz 25	Heinrich
216	"	Ewald Poster	Daubitz Prov. Schlesien	21	ev.	theol.	Harz 20. II.	Carl

Vaters Stand und Wohnort	Event. Name, Stand und Wohnort des Vormundes	Vorher vom Studirenden besuchte Schulen und Universitäten	Bezeichnung der überreichten Reife- und Abgangs-Zeugnisse etc.	Strafen	Datum der Exmatriculation	Bemerkungen
10.	11.	12.	13.	14.	15.	16.
Geistlicher Löwen i/Schl. +		Brieg Schl. Univ. Halle u. Berlin	26. Februar 1890 12. October 1891 9. April 1892		1. August 1893	
Gymnasial-Oberlehrer in Nakel (Posen)		G. Bromberg. Univ. Bonn, Berlin.	28. August 1890 4. August 1891 7. März 1892		13. Juli 1894	
Kaufmann Gelsenkirchen		real. gym. Schalke	19. März 1892		11. August 1892	
Rentier Halle a/S Wuchererstr. 40		Gymn. Wernigerode a/H.	5. März 1892		6. August 1892	
Landgerichts-direktor Dr. Glogau		Gymnasium zu Glogau. Universität Breslau u. Leipzig	29. März 1890 26. October 1891 14. April 1892		27. Juli 1892	
Bahnmeister Hersfeld		Gymn. Hersfeld Marburg a/L.	17. März 1890 14. April 1892		4. August 1892	
Pfarrer Schleusingen	Mutter Auguste geb. Mangold Schleusingen	Gymnas. zu Schleusingen	2. April 1892		5. Aug. 1893	
Gutsbesitzer in Daubitz		Gymn. in Görlitz	15. März 1892		2. Mai 1893	

№	Datum der Immatriculation	Des Studirenden						Des
		Vor- und Zuname	Geburtsort und Vaterland (Staat, Provinz)	Alter	Religion	Studium	Wohnung	Vorname
1.	2.	3.	4.	5.	6.	7.	8.	9.
217	28 April	Louis Meyer.	Förderstädt. Prov. Sachsen.	19.	ev.	theol.	Geiststr. 21. hof.	Otto
218	"	Oskar Michael	Dorf Wehlen Bezk. Sachsen.	20	ev.	theol.	Händelstr. 36 III	Julius
219	"	Oscar Moering.	Halle a/S.	21	ev.	theol.	Brunenpl. 7.	August
220	"	Otto Mohs.	Dessau i/Anhalt	19	ev.	theol.	Fleischergasse 11	August
221	"	Konrad Müller	Bremen.	19	ev.	theol.	Sophienstr. 2 II	Conrad
222	"	Walther Maenss.	Magdeburg Preussen.	17.	ev.	iur.	Schulgasse 4.	Johannes
223	"	Martin Meiners.	Vegesack bei Bremen.	19.	ev.	philol. rec.	Hermannstr. 8 I	Martin
224	"	Walther Ramme	Rendsburg Schlesw. Holst.	20	ev.	theol.	Lindenhofstr. 46	Wilhelm

Vaters Stand und Wohnort	Event. Name, Stand und Wohnort des Vormundes	Vorher vom Studirenden besuchte Schulen und Universitäten	Bezeichnung der überreichten Reife- und Abgangs-Zeugnisse etc.	Strafen	Datum der Exmatriculation	Bemerkungen
10.	11.	12.	13.	14.	15.	16.
Steuerrat. Pr. Stargard. Wpr.		Gym. Pr. Stargard.	26. März 1892		8. August 1892.	
Superintendent Chemnitz, Kgr. Sachs.		Gym. Chemnitz Univ.: Greifswald Berlin.	7. März 1891 15. August 1891 7. März 1892		1. August 1892.	
Kaufmann Teuchern		Latein. Hemptschule zu Halle a/S. Univ. Halle a/S Tübingen	9. Septbr. 1890 12. März 1891 16. April 1892 Zeugnisse über die Reife im Hebräischen		26/7 94.	
Zügeleigächter Dessau +	Rentier ~~Kaufmann~~ Nitzsche i. Dessau	Friedrichs-Gymnasium zu Dessau	14. März 1892		2. August 1893.	
Oberlehrer Bremen.		Gym. Bremen	19. März 1892		1. August 1893.	
Oberlehrer und Professor Magdeburg.		König Wilhelms-Gymn. zu Magdeburg.	4. März 1892		10. Aug 1893	
Schiffskapitain Pegesack (+)		gym. real. in Pegesack. Univ.: Leipzig, Halle, Berlin.	22. März 1890 1. August 1890 31. Juli 1891 9. März 1892		26. Juni 1893.	
verst. Steueramtsrentant (+) in Glogau	Mutter Elisabeth geb. Müller in Berlin	Kgl. w. Gymn. zu Glogau, Univ. Halle u. in Berlin	15. März 1889 2. August 1889 23. April 1892 Zeugnisse über die Reife im Hebräischen		5. October 1892.	

№	Datum der Immatriculation	Des Studirenden: Vor- und Zuname	Geburtsort und Vaterland (Staat, Provinz)	Alter	Religion	Studium	Wohnung	Des: Vorname
1.	2.	3.	4.	5.	6.	7.	8.	9.
225	28 April	Wilhelm René	Shanghai (China) Wohnort Hamburg (nat.)	21	ev.	theol.	Wuchererstr. 13	Wilhelm
226	"	Walter Richter	Eisleben Pr. Sachsen	19	ev.	cam.	Friedrichstr. 12	Otto
227	"	Eduard Riethdorf	Belgern Pr. Sachsen	21	ev.	med.	Schulberg 13	Eduard
228	"	Ernst Rietschel	Rüdigsdorf b/Kahren Kgr. Sachsen.	19.	ev.	theol.	Gütchenstr. 7 I.	Georg
229	"	Johannes Rönnberg	Gr. Salitz. Meckl. Schw.	18.	ev.	phil. rec.	Blücherstr. 2. II.	Carl.
230	"	Hermann Rudolf	Wolmirstedt Prov. Sachsen	21	ev.	jur.	Gartengasse 8 I	Hermann
231	"	Walter Rüdiger	Dresden Kgr. Sachsen	22	ev.	theol.	Germarstr. 5a III	Erdmann.
232	"	Ernst Schönfeld	Petersrode Prov. Sachsen	21	ev.	theol.	Fleischergasse 28	Hermann

Vaters Stand und Wohnort	Event. Name, Stand und Wohnort des Vormundes	Vorher vom Studirenden besuchte Schulen und Universitäten	Bezeichnung der überreichten Reife- und Abgangs-Zeugnisse etc.	Strafen	Datum der Exmatriculation	Bemerkungen
10.	11.	12.	13.	14.	15.	16.
Brauereibesitzer Hamburg-Eilbeck		Gymn. z. Hamburg Halle Tübingen Greifswald	12. Februar 1889 10. April 1890 1. August 1890 8. März 1892		24. Februar 1893	
Professor Eisleben		Realgym. Nordhausen	24. März 1892		14. März 1893.	
Badkennmeister Belgern		Gymn. Torgau	4. März 1892		3. März 1893	
Universitätsprofessor, Leipzig.		Kgl. Gymn. Leipzig Leipzig.	7. März 1891 13. April 1892		1. März 1893.	
Präpositus Teterow i/M.		Realgymnasium Malchin.	4. März 1892		5. October 1893.	
Gerichtskassen Rendant † Magdeburg-B.		Domgymn. Magdeburg Leipzig Berlin.	27. März 1891 17. October 1890 10. März 1892	Wegen Erreg. ruhestörd. Lärms A. Strafg. d. P. V. Halle v. 24.12.92 5 M. Geld ev. 1 T. Haft.	15. Mai 1893.	
Kgl. Sächs. Kammermusikus. Dresden.		Gymnasium zum hl. Kreuz in Dresden. Universität Leipzig.	21. März 1889 15. " 1892		3. August 1892	
Gutsbesitzer Zscherne bei Delitzsch		Gymn. Dessau Berlin	3. März 1891 7. " 1892		23. Juni 1894.	

№	Datum der Immatriculation	Des Studirenden: Vor- und Zuname	Geburtsort und Vaterland (Staat, Provinz)	Alter	Religion	Studium	Wohnung	Des: Vorname
1.	2.	3.	4.	5.	6.	7.	8.	9.
233	28. April	Richard Schultz	Rehna Mecklenb.-Schw.	27.	ev. luth.	ger.	Karlstr. 17. T	Theodor
234	"	Reinhold Simon	Tondern Schleswig	18	ev.	math.	Sophienstraße 3	Reinhold
235	"	Ernst Spitta	Berlin	24.	ev.	theol.	Mackulstr. 13a	Bernhard
236	"	Wilhelm Steinbrecht	Magdeburg,	20	evgl.	iur.	Laurentiusstr. 6	Wilhelm
237	"	Adolf Steube	Wesel Rheinprovinz	20	ev.	theol.	Friedrichsplatz No 5.	Carl
238	"	Hermann Stünkel	Basse Pr. Hannover	22	ev.	theol.	Luckengasse 5	Heinrich
239	"	Ernst Stuhl	Ulm Rheinprovinz	21	ref. un.	theol	Gr. Wallstr. 30	August
240	"	Richard Taut	Herzberg Prov. Sachsen	25	ev.	med.	Kreukenbergstr. 7a	Hermann

Vaters Stand und Wohnort	Event. Name, Stand und Wohnort des Vormundes	Vorher vom Studirenden besuchte Schulen und Universitäten	Bezeichnung der überreichten Reife- und Abgangs-Zeugnisse etc.	Strafen	Datum der Exmatriculation	Bemerkungen
10.	11.	12.	13.	14.	15.	16.
Apotheker Kelma +		Gym. Osterburg	3 Zeugnisse (2 über prakt. Thätigkeit) 1 Staatsangehörigkeits-Ausweis)		7. März 1893.	
Pastor Teicha		Latina (Halle)	17. Februar 1892		4. October 1893	
Kaufmann + Berlin.		Gymn. Berlin Tübingen.	25. Februar 1891 27. " 1892		29. Juli 1892.	
Kaufmann + Magdeburg.	Mutter Clara, geb. Berndt Magdeburg.	Gymn. zu Magdeburg Freiburg i/B. Berlin Heidelberg	19. März 1890 28. Juli 1890 7. März 1891 1. " 1892		6. März 1893.	
Bürgermeister St. Hubert		Gymn. Kempen	12. März 1892		28. Juli 1892.	
Oekonom Basse		Kaiser Wilhelm Gym. Hannover	25. Februar 1892		31. Juli 1893	
Pfarrer Ulm		Gymn. zu Hersfeld.	14. März 1892	Wegen Begehung von Handlungen, durch welche er die Sitte u. Ordnung des akademischen Lebensförderte Ausschl. d. Rekt. u. Richters v. 1.5.94 – 15 M. Geld.	28. Februar 1894.	
Zimmermstr. + Herzberg		Gym. Torgau Berlin.	3. Septbr. 1888 13. März 1892		7. März 1893	

№	Datum der Immatriculation	Des Studirenden: Vor- und Zuname	Geburtsort und Vaterland (Staat, Provinz)	Alter	Religion	Studium	Wohnung	Des: Vorname
1.	2.	3.	4.	5.	6.	7.	8.	9.
241	28. April	Gottliefron Frebra	Schlönwitz Pommern	32	evan.	agr.	Sophienstrasse N. 27	Franz
242	"	Hans Freuding	Burg b/M Prov. Sachsen	18	ev.	iur.	Alter Markt 34 II.	Hr. Otto
243	"	Julius Viering	Paderborn Westfalen	20	ev.	theol	Jägerplatz 8.	Christian
244	"	Max Wagner	Langenhorn (Hamburg)	23	ev. luth.	med	Meckelstr. 20 II	Octavio Hermann
245	"	Emil Weißmann	Kötzschen Prov. Sachsen	29	ev.	agr.	Sophienstr. 15	Julius
246	"	Bernh. Westhoff	Freckenhorst i. Westf.	26	kath.	med.	Meckelstr. 4/II	Eduard
247	"	Julius Wissnyey	Miskolcz Ungarn	23	röm. kath.	agr. et phil.	Parkstrasse 12 I.	Carl.
248	"	Horst von Zedtwitz	Kösen a. d. Saale Preußen, Sachsen	18	evang.	Theolog.	Friedrichsstr. 59	Bruno

Vaters Stand und Wohnort	Event. Name, Stand und Wohnort des Vormundes	Vorher vom Studirenden besuchte Schulen und Universitäten	Bezeichnung der überreichten Reife- und Abgangs-Zeugnisse etc.	Strafen	Datum der Exmatriculation	Bemerkungen
10.	11.	12.	13.	14.	15.	16.
Rittergutsbesitzer Stettin		Gymn. Stettin	Königl. Gymnasium zu Stettin vom 23. April 1892 mit 2 Zeugnissen 19. Septbr. 1887	1. Wegen Theilnahme an einer Verbindung [illegible] 2. Wegen Nichtanmeldung eines Privatlehrers [illegible] 3. wegen [illegible]	Freiwillig exmatriculirt auf Ansuchen des Vaters 25/6. 92.	immatriculirt
Justizrat † Lissa i/P.	Wittwe Luise geb. Laue, [illegible] Lissa i/P.	Gymn. Lissa	26. Februar 1892		3. August 1892	
Königlicher Rat † Paderborn	Müller Friederike geb. Hattenstroth.	Gymn. Hamm.	19. März 1892		9. April 1894	
Fabrikant Wien		K. K. Staats-Gymn. in W. Bez. [illegible] Wien. Halle a/S. Berlin.	21. Septbr. 1888 27. August 1891 31. März 1892		8. Mai 1893	
Rentier Berlin SW.		Realg. Eilenburg	Königl. Gymnasium zu [illegible] vom 26. April 1892 1 Militairpass 1 Taufschein (ganz [illegible])		2. Mai 1893	immatriculirt
Landwirthschaftlicher Buchhalter		Gymn. Wernigerode [illegible] Meiningen Heidelberg Gießen Berlin.	16. Februar 1892 15. Oktober 1887 30. " 1889 18. April 1891 13. " Juli 1891 27. " Juli 1891 7. März 1892		12. Oktober 1892.	
Wissmeyer Kgl. Ungarischer Forstmeister †	Advokat Josef Petro Miskolcz Ungarn	Gymnasium Lőcse. Academical. von M. Óvár. Hochschule von Berlin.	19. Juni 1888 23. Juli 1891 5. März 1892 1 Reifeprüf.		8. August 1892.	
Oberst. Lissa a. d. W. †	Hermann Pfeiffer Lissa i/P.	Königl. Gymnasium Lissa i/P.	10. März 1892		2. Mai 1893.	

№	Datum der Immatriculation	Des Studirenden: Vor- und Zuname	Geburtsort und Vaterland (Staat, Provinz)	Alter	Religion	Studium	Wohnung	Des: Vorname
1.	2.	3.	4.	5.	6.	7.	8.	9.
249	28. April	Curt Baumert	Glogau Pr. Schlesien	19	ev.	Theologie	Leipzigerstr. 82	Max
250	"	Siegfried Diebel	Elberfeld Rheinprov.	21	evgl.	Theol.	Friedrichstr. 47 p.	Ferdinand
251	30. April	Erich Berger	Luckau N/L Brandenburg	20	evang.	Medic.	Giebichenstein Böckstr. 10. II	~~Erich~~ Hermann
252	"	Gotthold Bollmann	Quedlinburg Pr. Sachsen	19	alt. luth.	Jura	Geiststraße 34 I	Emil
253	"	Otto Ewers	Glentorf Hzt. Braunschweig	23	luth.	theol.	Geiststraße 47 III	Friedrich
254	"	Friedrich Francke	Halle a/S.	21	ev.	med	Blumenthalstr. 1.	Friedrich
255	"	Carl Hiel	Bennetzenstein Pr. Sachsen	19.	ev.	Jura	Reilstr. 9.	Carl
256	"	Emil Kruse	Wangelin Meckl.-Schw.	22.	ev.	med.	Reilstr. 9.	Heinrich.

Vaters Stand und Wohnort	Event. Name, Stand und Wohnort des Vormundes	Vorher vom Studirenden besuchte Schulen und Universitäten	Bezeichnung der überreichten Reife- und Abgangs-Zeugnisse etc.	Strafen	Datum der Exmatriculation	Bemerkungen
10.	11.	12.	13.	14.	15.	16.
Goldwarenfabrikant Glogau		Kath. Gymnasium zu Glogau	9. April 1892		26. Juli 1893	
Kaufmann Elberfeld		Gymn. Elberfeld. – Halle, Göttingen Greifswald.	1. August 1889 18. October 1890 15. April 1891 8. März 1892 1 Zeugniß über die Reife im Hebräischen		28. Februar 1893.	
Gymnasiallehrer Luckau		Gymn. zu Luckau Univers. Berlin	1. März 1890 25. " 1892		2. Maer 1893.	
Maler u. Privatzeichenlehrer in Quedlinburg +		Gymn. Quedlinburg	1. März 1892		11. Maerz 1893.	
Privatier Glentorf		Gymn. Braunschweig	12. März 1892		3. Aug. 1893.	
Lehrer u. Organist Halle a/S.		Gymn. Halle a/S	15. Februar 1892		9. August 1900.	
Kaufmann Nöschenrode		Gymn. Wernigerode	5. März 1892		17. October 1894.	
~~Student~~ Vater + Landwirt in Wangelin		Gymn. Wittstock (Hark)	17. März 1892		13. April 1893.	

№	Datum der Immatriculation	Des Studirenden: Vor- und Zuname	Geburtsort und Vaterland (Staat, Provinz)	Alter	Religion	Studium	Wohnung	Des: Vorname
1.	2.	3.	4.	5.	6.	7.	8.	9.
257	30. April	Gustav Lüddemann	Sandbeiendorf Prov. Sachsen	19	ev.	Theol.	Blumenthalstr. 27	Christian
258	"	Adolf Meyer	Bremen	20	luth.	jur.	Kronprinzenstr. 40	August
259	"	Georg Ordemann	Geesfemünde Prov. Hannover	18	luth.	med.	Blumenthalstr. 25	Friedrich
260	"	Albert Schachtrupp	Barntrup Lippe-Detmold	21	luth.	med.	Reilstr. 126	Ludwig
261	"	Paul Scheitz	Weimar Großhzgt. Sachsen-W.	19	ev.	jur.	Reilstraße 126	Karl
262	"	Rudolf Schneider.	Hilchenbach. Prov. Westfalen.	19.	ev.	jur.	Reilstr. 9.	Heinrich.
263	"	Erich Schroeder	Witzenhausen Hessen-Nassau	21	luth.	jur.	Reilstraße 126	~~Erich~~ Wladimir
264	"	Heinrich Zscheyge.	Rossbach Hessen-Nassau	20	ev.	theol.	Reilstraße 126	Bernhard.

Vaters Stand und Wohnort	Event. Name, Stand und Wohnort des Vormundes	Vorher vom Studirenden besuchte Schulen und Universitäten	Bezeichnung der überreichten Reife- und Abgangs-Zeugnisse etc.	Strafen	Datum der Exmatriculation	Bemerkungen
10.	11.	12.	13.	14.	15.	16.
Lehrer Bottmarsdorf		Latina Halle	17. Februar 1892 1 Bescheinigung v. 16. März 1892		9. März 1893.	
Fabrikant Bremen		Gym. Bremen Univ. Marburg	26. Septbr. 1891 8. März 1892		21. Juli 1894.	
Schulvorsteher Geesteminde +	Mutter: Adele geb. Dammasch in Geesteminde	Gym. zu Bremerhaven	24. März 1892		1. März 1893.	
Apotheker Landsberg prov. Sachsen		Gym. Marburg a/L	19. März 1892		14. September 1894.	
Hauptmann Kassel +	Mutter Pauline geb. Collenbusch Kassel	Gym. zu Kassel	26. Februar 1892		7. August 1895.	
Amtsgerichtssekretair Bielefeld.		Gym. zu Bielefeld	10. März 1892		23. Februar 1893.	
Tabacsfabricant Witzenhausen +		Gymn. zu Cassel	13. März 1891 1. Bescheinigung über die prakt. Thätigkeit v. 4. April 92		12. Mai 1894.	
Pfarrer Creisfeld		Gymn. zu Eisleben	25. Februar 1892			pigr. c. 3/7 93.

№	Datum der Immatriculation	Des Studirenden: Vor- und Zuname	Geburtsort und Vaterland (Staat, Provinz)	Alter	Religion	Studium	Wohnung	Des: Vorname
1.	2.	3.	4.	5.	6.	7.	8.	9.
265	30. April	Julius Frank	Frankenhausen Schwarzburg Rudolstadt	21	ev.	theol.	Blumenthalstr 24	Eduard
266	"	Max Waltersdorff	Dramburg Pommern	24	ev.	med.	Blumenthalstr. 24	Max Hugo
267	"	Emil Goldschmidt	Brilon Provinz Westfalen	24	jüd	med	Reil 11 I	Mayr
268	"	Paul Grulich	Halle a/S	19	ev	math	Luisenstr 9	Oskar
269	"	Carl von Heynitz	Koenigshain Schlesien	21	ev.	iur.	Reilstr. 126	Rudolf
270	"	Alfred Rudolph	Erfurt Pr. Sachsen	20	ev.	med.	Reilstr. 11. I	Karl
271	2. Mai	Paul Zobel	Triest (Österreich) ~~Reich~~ Bayer	20	ev.	iur.	Lessingstr. 33/II	Hermann
272	2. Mai	Rudolf Bartsch	Reichenbach (Schlesien)	20	ev.	iur.	Harz 23.	Otto

Vaters Stand und Wohnort	Event. Name, Stand und Wohnort des Vormundes	Vorher vom Studirenden besuchte Schulen und Universitäten	Bezeichnung der überreichten Reife- und Abgangs-Zeugnisse etc.	Strafen	Datum der Exmatriculation	Bemerkungen
10.	11.	12.	13.	14.	15.	16.
Rektor, Frankenhausen		Gymnasium zu Erfurt	23. März 1892		4. Aug. 1893	Am 12. November 1892 zur philosophischen Fakultät übergetreten.
Posthalter + Dramburg		Gymn. Dramburg Univers. Halle	1 Abscheinigung vom 13. Jul. 1891. 16. Februar 1891 31. Juli 1891. 1 Zeugnisse über die Reife mit Hebräischen. 1 Bestätigungsschein zur Univ.		9. Maerz 1896.	
Kaufmann Brilon		Gym. Brilon München Göttingen	14. März 1889 1. " 1890 2. " 1892		15. October 1892	
Universitäts-Bibliothekar Halle		Gym. zu Halle	15. Februar 1892		3. Maerz 1893.	
Maioratsherr Koenigshain +		Gym. Eisenberg.	11. März 1892		22. April 1893	
Bahninspector Neustadt a/V.		Gymn. Schleiz	17. März 1892			pigr. c. 11/1. 93.
Privatier München		Gymnasium Landshut Berlin	14. Juli 1891 14. März 1892		11. August 1894	
Privatier Reichenbach (Schlesien)		Gym. Schweidnitz (Schlesien) Halle. Tübingen Halle. Greifswald.	13. Septbr. 1889 4. März 1890 26. Juli 1890 31. März 1891 8. " 1892		28. Februar 1893.	

№	Datum der Immatriculation	Des Studirenden: Vor- und Zuname	Geburtsort und Vaterland (Staat, Provinz)	Alter	Religion	Studium	Wohnung	Des: Vorname
1.	2.	3.	4.	5.	6.	7.	8.	9.
273	2. Mai	Frederick Bell	Pettinain Schottland natural. in Hannover.	21	luth.	theol.	Jägerplatz 18	John
274	"	Fritz Blumenfeld	Beuthen in Ober-Schlesien	19	jüd.	Med.	Krausenstr. 17. c.	Max
275	"	Gustav Borkenhagen	Klaptow in Pommern	20	luth.	theol	Uhlandstr. 4	August.
276	"	Wilhelm Brandt	Elberfeld. Rheinprov.	21	luth	theol	Wilhelmstr. 14	Richard
277	"	Paul Buchweitz	Crolow Pommern	24	luth.	theol	Gr. Wallstr. 1	August
278	"	Robert Ozilchert	Wien Oesterreich	24	luth.	theol	Wucherstr 2 II	Robert
279	"	Arthur Daehnke	Grünhagen West-Preußen	18	ev.	jur.	gr. Wollstraße 1 d	Richard
280	"	Rudolf Damrath.	Gr. Grabow Westpreußen	20.	ev.	jur.	Harz Nr. 23.	Friedrich.

Vaters Stand und Wohnort	Event. Name, Stand und Wohnort des Vormundes	Vorher vom Studirenden besuchte Schulen und Universitäten	Bezeichnung der überreichten Reife- und Abgangs-Zeugnisse etc.	Strafen	Datum der Exmatriculation	Bemerkungen
10.	11.	12.	13.	14.	15.	16.
~~Vate~~ Pastor + Pettinain		Gym: Verden a/Aller Tübingen	20. März 1891 7. " 1892 1 Naturalisations-Urkunde vom 8. März 1890		4. Maerz 1893	
Kaufmann in Beuthen		Gym. Beuthen	8. März 1892		2. August 1892	
Pension-Lazarett-Aufseher Gollnow		Gym. Kolberg.	26. Februar 1892		27. Juli 1893	
Elberfeld Landwirker		Gym. Gütersloh Erlangen.	14. Februar 1891 7. März 1892		6. Maerz 1893.	
Crolow Volksschullehrer		Gym. Treptow a/R Berlin	17. Septbr. 1890 26. April 1892		19. Juli 1894	pigr. c. 15/1. 94.
Procuraführer. Wien.		Gymn. Wien. VI. Leipzig. Tübingen Wien.	9. Juli 1887 (u. Univ. Gericht) 2. August 1889 23. Juli 1890 21. Juli 1891 14. Juli 1888 15. März 1890 1 Frequentationszeugn. 1 Reisepaß.		26. Juli 1892	
Gutsbesitzer Grünhagen		Gym. Marienburg	2. März 1892.		2. Mai 1893.	
Gutsbesitzer Gr. Applinken Westpreußen		Gymnasium zu Marienwerder.	18. März 1892		7. Maerz 1893.	

№	Datum der Immatriculation	Des Studirenden: Vor- und Zuname	Geburtsort und Vaterland (Staat, Provinz)	Alter	Religion	Studium	Wohnung	Des V… Vorname
1.	2.	3.	4.	5.	6.	7.	8.	9.
281	2 Mai	Eugen Dannenberg	Kurland. Gut: Gross-Bercken	28	ev. luth.	agr.	Wucherer 56.	Martin
282	"	Paul Dannich	Eisemost, Schlesien.	26.	kath.	med.	Germar 4.	Aloys
283	"	Carsjen Deterts	Manslagt Hannover	23	ev. ref.	theol	Schillerstr. 34	Habbe
284	"	Heinrich Ebeling	Liedingen Braunschweig	25	ev.	agr.	Lessingstr. 5	Christian
285	"	Edmund Fabian	Tuchel Westpreußen	18	mos.	med.	Harz 15	Salomon
286	"	Theodor Feise	Alstedt Hannover	22	evang	theol	Steinthor 2d	Otto
287	"	Rudolf Feller	Brandenbde Pr. Sachsen	21	ev.	agr.	Güthenstr. 1	Gustav
288	"	Siegfried Förtsch	Weihragk Kr. Luckau Prov: Brandenburg	23	ev.	med.	Parkstr. 23 I	Eduard

Vaters Stand und Wohnort	Event. Name, Stand und Wohnort des Vormundes	Vorher vom Studirenden besuchte Schulen und Universitäten	Bezeichnung der überreichten Reife- und Abgangs-Zeugnisse etc.	Strafen	Datum der Exmatriculation	Bemerkungen
10.	11.	12.	13.	14.	15.	16.
Gutsbesitzer		Gymnasium zu Mitau. Dorpat.	6. Februar 1890 2. polizeil. gg. Führungs-Attest v. 21. April 1892 & 25. April 1892. 1. Reisepaß		29. October 1892.	
Lehrer v. d. Breslau		Gym. Bromberg Breslau.	13. März 1888 21. " 1892.		25. October 1893.	
Landwirt zu Westerhusen		Gym. Norden Tübg. Halle Berlin	6. März 1890 1. August 1890 28. Juli 1891 28. April 1892. 1 Zeugniß über die Reife und Hebräischen		7. Maerz 1894.	
Landwirt zu Liedingen		Gym. Braunsberg	1. polizeil. Führungs-Attest v. 1. April 1892. 1 Militärpaß		9. Maerz 1894.	
Kaufmann zu Tuchel		Gymnas. Danzig	26 Januar 1892		2. August 1892.	
Lehrer Schellerten Hannover		Gymnas. Coblenz	20 Februar 1892		28. Februar 1893	
Landwirth zu Brandenburg		Gym. Wiesbaden.	1 Kurat. Genehmig. v. 27. April 1892 mit 1 Berechtigungsschein zum einjährig-freiw. Dienst 1 Zeugniß über praktische Thätigkeit			pigr. 0. 3/7. 93 immatrans
Pastor zu Weißagk		Gym. Treptow a/R. Univ. Berlin.	27. Februar 1891 8. August 1891 14. April 1892		26. October 1894.	

№	Datum der Immatriculation	Des Studirenden: Vor- und Zuname	Geburtsort und Vaterland (Staat, Provinz)	Alter	Religion	Studium	Wohnung	Des V… Vorname
1.	2.	3.	4.	5.	6.	7.	8.	9.
289	2. Mai	Joh. Fiedler	Halle a/W.	21	ev.	theol	Blumenstr 11	Siegmund
290	"	Aug Frick	Niederscheld (Pr. H. Nassau)	21.	ev.	theol	Friedrichstr 22a	Georg
291	"	Ernst Graeber	Stettin (Prov. Pommern)	24	ev.	jur. et cam	Gütchenstr 14 I	Ferdinand
292	"	Louis Harms	Hermannsburg (Prov. Hannover)	22.	ev.	rer. nat.	Sophienstrasse 32.	Theodor
293	"	Robert Hartwig	Bütow (Pr. Pommern)	20.	ev.	iur.	Gr. Wallstr. 1 d.	Eduard
294	"	Max Henze	Luckenwalde (Pr. Brandenburg)	19	ev.	theol.	Jägerplatz 22	Max Friedrich
295	"	Fritz Hermann	Tungenhausen (Prov. Sachsen)	18	ev.	iur.	Georgstr. 5b	Adolph
296	"	Ernst Hilzheimer	Kehnert a/E. Pr. Sachsen.	25	ev.	agr.	Scharrengasse 12.	Alfred.

Des Vaters: Stand und Wohnort	Event. Name, Stand und Wohnort des Vormundes	Vorher vom Studirenden besuchte Schulen und Universitäten	Bezeichnung der überreichten Reife- und Abgangs-Zeugnisse etc.	Strafen	Datum der Exmatriculation	Bemerkungen
10.	11.	12.	13.	14.	15.	16.
Kaufmann Halle +		Gymn Zeitz.	15. März 1892		26. Juli 1894	
Wagnermeister Niederscheld		Gym. Dillenburg. Erlangen	10. März 1891 26. " 1892		17. April 1893	
Kommercienrat Wiesbaden		Gym. Wiesbaden	6. März 1886 3 Zeugnisse über praktische Thätigkeit 1. polizeil. Prüfungs Attest		30. Juli 1892.	
Missionsdirector u. Pastor +		Salzwedel. Gymnasium	15. März 1892		13. April 1893.	Zur theol. Fakultät übergetreten am 29. November 1892.
Rentier in Nitow +		Gym. Greifenberg i/P.	29. Februar 1892		29. Juli 1892.	
Lehrer Luckenwalde		Kgl. Joachims-Thalsches Gymn Berlin.	30. März 1892		7. August 1895	
Mühlendirektor Schallenburg (Pr. Sachsen)		Gym Erfurt.	23. März 1892		27. Februar 1893	
Rentier Berlin		Pedag. Gr. Lichterfelde. Landw. Hochsch. Berlin.	Kurator. Genehm. v. 25. April 1892 24. Februar 1886 7. März 1892		4. Maar 1893.	immaturus

№	Datum der Immatriculation	Des Studirenden						Des
		Vor- und Zuname	Geburtsort und Vaterland (Staat, Provinz)	Alter	Religion	Studium	Wohnung	Vorname
1.	2.	3.	4.	5.	6.	7.	8.	9.
297	2 Mai	Ernst Horn	Fr. Okonin Pr. Brandenburg	19	evg.	theol.	Brandenburg 4 par	Carl
298	"	Emil Hübner	Schwedt a/O. Pr. Brandenburg	22 3/4	evang.	med.	Friesenstraße 16	Julius
299	"	Rudolph Jansen.	Ottensen. Pr. Schleswig-Holstein	22	evg.	agr.	Gärtnerstr. 4	Hermann
300	"	Eduard Kaul	Hohndorf Pr. Schlesien	22	kath.	med.	Christstrasse No 11. 12	Joseph
301	"	Victor Kirchner	Langerlauden Pr. Sachsen	22	ev.	theol.	Harz 46.	Albert
302	"	Theodor Knappe	Wang im Kr. Jauer Provinz Schlesien	20.	ev	theol.	Friedrichstr. 5.	Karl.
303	"	Franz Köppen	Brandenburg/H. Pr. Brandenburg	20	ev.	phil.	Wilhelmstr. 10a.	Karl
304	"	Hermann Krantz	Ernstroda Herzogth. Gotha	22	ev.	theol.	Harz 3	Richard

Des Vaters Stand und Wohnort	Event. Name, Stand und Wohnort des Vormundes	Vorher vom Studirenden besuchte Schulen und Universitäten	Bezeichnung der überreichten Reife- und Abgangs-Zeugnisse etc.	Strafen	Datum der Exmatriculation	Bemerkungen
10.	11.	12.	13.	14.	15.	16.
Kgl. Oberförster in Pelplin +	Mutter Bianca geb. Stumpff in Preuß. Stargard	Kgl. Friedrichs-Gymn. zu Pr. Stargard	26. März 1892		27. Febr. 1894	
Kleinpnemeister in Schwedt a/O		Gymn. Schwedt a/O Halle Greifswald Berlin	2. März 1889 7. " 1891 8. August 1891 7. März 1892 Zeugnisse über die ärztl. Vorprüfung		27. Juli 1893	
Kaufmann Ottensen		Hamburg — Halle	27. August 1888 6. März 1891 1 polizeil. Führungs-Attest 1 Verpflichtung des Vaters 2 Mutterschutzgesetz Schmidt		30. Juli 1892	
Bauerguts-Besitzer Hohndorf		Gymn. Leobschütz Greifswald	3. März 1891 8. " 1892		8. Novbr. 1893	
Konsistorialrat in Magdeburg		Gymn. Magdeburg Halle a/S Berlin	10. Septbr. 1889 31. Juli 1891 28. März 1892		2. Maerz 1893	
Kantor und Lehrer in Wang		Gymn. Hirschberg i. Schl. Breslau	26. Februar 1891 10. März 1892		13. Maerz 1895	
Hauptlehrer Brandenburg		Gymn. Brandenburg	4. März 1892		11. April 1894	
Pfarrer in Sundhausen b. Gotha		Gymn. Gotha Erlangen Berlin	18. März 1890 26. Februar 1891 12. März 1892		24. Febr. 1893	

№	Datum der Immatriculation	Des Studirenden: Vor- und Zuname	Geburtsort und Vaterland (Staat, Provinz)	Alter	Religion	Studium	Wohnung	Des: Vorname
1.	2.	3.	4.	5.	6.	7.	8.	9.
305	2 Mai	Friedrich Landwehr	Barkhausen, Kreis Wittlage (Hannover)	18 Jahr	ev.-luth.	theol.	Breite Strasse 19.	Heinrich
306	"	Nicolay Lebedinsky	Wysokowo Russland	21	orth.	agr.	Lessingstr. 38.	Johannes
307	"	Ernst Leuscher	Halle, Saale	18	ev.	Chemie	Schillerstr. 23 c.	Robert
308	"	Wilhelm Liermann	Notzkow Prov. Pommern	19	ev.	theol.	Jägerplatz 29	Ludwig
309	"	Max Figge	Altena Prov. Westfalen	27	ev.	med.	Dorotheenstr. 14	August
310	"	Karl Mann	Kirchhain, Prov. Brandenburg	27	ev.	med.	Forsterstraße 30.	Heinrich
311	"	Ernst Momber	Danzig W/P	22	ev.	agr.	Steinthor 2d III	Julius
312	"	Hermann Mühlberg	Köln a/Rh	18	ev.	theol.	Gr. Wallstr. 30.	Hermann

Vaters Stand und Wohnort	Event. Name, Stand und Wohnort des Vormundes	Vorher vom Studirenden besuchte Schulen und Universitäten	Bezeichnung der überreichten Reife- und Abgangs-Zeugnisse etc.	Strafen	Datum der Exmatriculation	Bemerkungen
10.	11.	12.	13.	14.	15.	16.
Hameln a. d. Wer. Lehrer.		Gymn. Hameln. — Gerfsmald.	6. März 1891 — 12. April 1892.		20. October 1892	
Collegien Rath Wysoanoo, Russland		Gymnasium Nischny-Nowgorod — Universität Moskau	1 polizeil. Führungsattest v. 7. Febr. 1892 mit Uebersetzung d. d. Leipzig d. 10/3 92. 2 polizeil. Führungs-Attest. v. 23. 9. 92. — 19. October 1891 mit Uebersetzung d. d. Leipzig d. 16. 3. 92 1 Reisepass.		13. April 1893	
Bauunternehmer Halle.		st. Realschule Halle	Kurat. Genehmig. v. 28. April 1892 mit 1. Unbescholtenheitszeugn. v. 26. März 1892.		8. September 1894	immaturus
Lehrer, Notzkow, Prov. Pommern		Gym. Belgard a. d. P.	24. Februar 1892		28. Juli 1893	
Fabrikdirekt. Altena +		Gymn. Burgsteinfurt Halle Heidelberg Halle.	1. August 1885 — 12. März 1889. — 3. October 1890 — 19. August 1891.		10. Septbr. 1892	
Gerbermeister, Kinkhain i. d. Nieder-Lausitz		Friedrichs-Werdersches Gymnasium in Berlin — Berlin, Erlangen.	4. März 1885. — 30. Septbr. 1889 — 25. März 1891. — 26. April 1892		26. Juli 1893	
Kaufmann Danzig		Gymn. Danzig. Hochsch. Berlin	Kurat. Genehmig. v. 28. April 1892 mit 12. Februar 1891 — 8. März 1892 u. 2. polizeil. Führ. Attest. sowie 1 Genehmig. d. Wahrsch. Stud.		3. August 1892	immaturus
Gerichtsvollzieher Köln		Gymn. an Aposteln Köln	23. März 1892		4. Aug. 1893	

№	Datum der Immatriculation	Des Studirenden						Des
		Vor- und Zuname	Geburtsort und Vaterland (Staat, Provinz)	Alter	Religion	Studium	Wohnung	Vorname
1.	2.	3.	4.	5.	6.	7.	8.	9.
313	2. Mai	Emil Matschke	Strelno i/Posen	24	ev	med	Ranischberg 23	Johann
314	"	Paul Protzen.	Stargard i/Pommern	20	evg.	agr.	Sophienstr. 13a	Carl
315	"	Hans Ramdohr	Magdeburg Sachsen	23	ev.	jur.	Weidenplan 3b	Carl
316	"	Ludwig Reinicke.	Wittenberg Sachsen	20	ev.	theol.	Lübenauerstr. 24	Emil
317	"	Conrad Richter	Waldenburg Schlesien	25	ev.	agr.	Sophienstraße 17	August
318	"	Friedrich Rosahl	Zimmerich. C. Sachsen	23	ev.	med.	Magdeburger Str. 41a.	Friedrich
319	"	Georg Schlomka	Sonnenburg Brandenburg	30.	ev.	med	Krautenbergstr 7 II	Theodor
320	"	Herm. Schulze	Altenrode a/H. Pr. Sachsen	22	ev.	theol.	Alte Prom. 14a	Hermann

Vaters Stand und Wohnort	Event. Name, Stand und Wohnort des Vormundes	Vorher vom Studirenden besuchte Schulen und Universitäten	Bezeichnung der überreichten Reife- und Abgangs-Zeugnisse etc.	Strafen	Datum der Exmatriculation	Bemerkungen
10.	11.	12.	13.	14.	15.	16.
Rentier Posen		Fr. Wilh. Gym. Posen Halle Rostock Halle	11. März 1891 24. Oktober 1891 26. April 1892.		15. März 1892.	
Gutsaufseher und Stargard i/P. †	Wittwe Pauline geb. Schultz Stargard i/P.	Städt. Real-Gymnasium zu Elbing	Privatim Tertia-reif 27. April 1892. mit 2 Sitzenbleiben in Ober-Tertia und mit 24. März 1891		18. Oktober 1892	immatriculirt
Kaufmann Magdeburg		Dom. Gymn. Magdeburg Freiberg Berlin	11. März 1888. 24. Oktober 1891 12. August 1891 11. Mai 1891 15. April 1892		10. August 1892.	
Destillateur Wittenberg		Gym. Wittenberg.	3. März 1892		1. August 1895.	
Fabrikbesitzer †	Anna [illegible]	Gymnasium Waldenburg i/Schlesien	Privatim Tertia-reif 27. April 1892 mit 1 Sitzenbleiben in Ober-Tertia und 1 jährig. Freiwilligenexamen		1. Mai 1893	immatriculirt
Gutsbesitzer Hohenleck		Gym. Sangerhausen Tübingen Berlin Halle Berlin	27. März 1889 22. Juli 1889 10. April 1891 27. Oktober 1891 20. April 1893		26. Juli 1894	
Pastor Heinrichshof Dahme †		Gym. Luckau Halle Tübingen Berlin Halle Berlin	13. März 1883 5. März 1884 2. August 1884 7. Mai 1886 5. November 1886 26. April 1892 1 jährig. Freiwilligenexamen		3. März 1894	
Schulinspector	~~Braun~~	Gym. Braunschweig. Gymn. Greifswald Berlin	25. März 1890. 1. August 1891 7. März 1892.		25. Februar 1893	

№	Datum der Immatriculation	Des Studirenden: Vor- und Zuname	Geburtsort und Vaterland (Staat, Provinz)	Alter	Religion	Studium	Wohnung	Des Va… Vorname
1.	2.	3.	4.	5.	6.	7.	8.	9.
321	2. Mai	Richard Sommermann	Ballenstedt i. Anhalt	22	ev.	theol	Georgstr. 5b	Martin
322	"	Friedrich Steinborn	Lippstadt i/Westfalen	22	ev.	meddent	Harz 21	Friedrich
323	"	William Todd	Glasgow, Schottland	27	Prot. Evang.	theol	Grosse Wall-str. 38	William
324	"	Emanuel Wendt	Nienburg a/S. Anhalt.	21	ev	med	Henriettenstr 32. II	Hilmar
325	"	Arno Ziegler	Waltersdorf pr. Sachsen	22	ev	ing	Breitestr. 5	Friedrich
326	"	Gustav Zimmermann	Karlshafen pr. Hessen Nassau	26	ev.	agr.	Gottesackerstraße 11.	Emil
327	"	Karl Zweig	Burgk a/Schleiz Reuss ä. L.	22	ev.	med.	Paradeplatz 2	Karl
328	"	David B. McGowan	Memphis Tennessee U. S. N. America	21	Prot.	Hist.	Luisen Strasse 15	Evander

Vaters Stand und Wohnort	Event. Name, Stand und Wohnort des Vormundes	Vorher vom Studirenden besuchte Schulen und Universitäten	Bezeichnung der überreichten Reife- und Abgangs-Zeugnisse etc.	Strafen	Datum der Exmatriculation	Bemerkungen
10.	11.	12.	13.	14.	15.	16.
Lehrer am Pädagogium in Pyrmont		G. Dessau Halle Berlin	23. Septbr 1889. 16. April 1890. 19. Novbr. 1891 u. Zeugniß.		4. Maer 1892	
Kaufmann Lippstadt +		Realg. Lippstadt Halle Heidelberg	Kurat. Genehmig. v. 28. April 1892. 24. October 1890 3. März 1891 5. " 1892.		16. Maerz 1893.	immaturus
Kaufmann in Glasgow ~~Gestorben~~ +		High School von Glasgow Glasgow Universität und Glasgow College der Freien Kirch	April 1891 1 Schreiben v. 27. April 1892			pigr. a. 11/1.93
Pfarrer Baasdorf b/ Cöthen		Gym. Wernigerode a/H	5. März 1892.		30. April 1895	
Lehrer in Waltersdorf		Pforte Leipzig	10. Septbr 1891 21. April 1892		23. Juli 1894	
Dr. med. Cassel +		Gymnasium Cassel Halle	Kurat. Genehmig. v. 28. April 1892 4. Mai 1891 1 Polizei-Führungs-Attest			immaturus pigr. a. 11/1.93.
Amtmann Greiz		Gym. Greiz Jena	8. März 1890. 15. März 1892		28. October 1893.	
Kaufmann in Memphis		Memphis Institute und Washington and Lee Universität	4. Januar 1892. 14. Juli 1890		8. August 1892.	

№	Datum der Immatriculation	Des Studirenden: Vor- und Zuname	Geburtsort und Vaterland (Staat, Provinz)	Alter	Religion	Studium	Wohnung	Des: Vorname
1.	2.	3.	4.	5.	6.	7.	8.	9.
329	2. Mai	Theodor Bertelsmann	Camen, Westfalen	21	ev.	agr.	Giebichenstein. Gartenstrasse 4	Rudolf.
330	"	Johannes Seeger	Danzig W. Pr.	22.	ev.	theol.	Jägerplatz 25 a	Rudolf
331	"	Jonas Widén	Örebro, Schweden	28	ev.	Landwirthschaft	Vor dem Steinthor 2 a.	J. Erik
332	"	Wilhelm Kröpke	Schwerin i/Meckl. geboren, Vaterld. Schlesien	19	evang.	theol.	Weidenplan 3 a	Wilhelm
333	4. Mai	Paul Besser	Inowrazlaw pr. Posen.	17	evang.	jur.	Hermannstr. 8.	Karl,
334	"	Carl Bentler	Düben pr. Sachsen	24	ev.	pharm.	Wilhelmstr. 13.	Hermann
335	"	Berthold Brandt	Wansleben pr. Sachsen	18	evang.	chem.	Gr. Steinstr. 26	Karl
336	"	Gerhard Deegener	Tretenwalde Pommern.	23	ev.	th.	Kl. Wallstr 6	Georg

Vaters Stand und Wohnort	Event. Name, Stand und Wohnort des Vormundes	Vorher vom Studirenden besuchte Schulen und Universitäten	Bezeichnung der überreichten Reife- und Abgangs-Zeugnisse etc.	Strafen	Datum der Exmatriculation	Bemerkungen
10.	11.	12.	13.	14.	15.	16.
Pastor in Camen		Gymnasium Herford.	Königl. Gymnasium zu Herford vom 27. April 1889 — 13. Novbr. 1888 ü. 1 gehör. Schulzeit Abitur.			Bo W. S. 1892/93 beurlaubt. Wo pro S. S. 93. immatriculirt
Landwirth zu Danzig		Gymn. Danzig — Univ.: Berlin, Freiburg i/B., Berlin	31 August 1889 — 29 April 1891, 8 August 1890, 17. März 1892		25. Februar 1893	
Landwirth Örebro Schweden		Elementarschule zu Örebro, Technisches Schule zu Örebro, Halle	— — — 19. Juli 1890. 1 Jahr b. rel. Landwirthsch.			Bo S. S. 1892 u. W. S. 1892/93 beurlaubt. pägr. a. 3/2. 93.
Kaiserl. Postsekr. Gabrau i/Pos.		Gymn. Glatz i/Sch. Marburg	31. März 1891 — 3. " 1892.		27. Februar 1894.	
Landwirth Inowrazlaw		Gymn. Inowrazlaw	11. März 1892.			pägr. a. 1/2. 93.
Rittergutsbesitzer Zuber		Real-Gymn. Zerbst	Königl. Gymnasium vom 2. Mai 1892. 1 Versetzungs-Zeugniss. Gymnasium zu Strasburg Uckermark. 1 Reifeabgangszeugniss. 1 Schreiben.		8. März 1892	immatriculirt
Fabrikinspektor Wanscheben		Ober Realschule Halle	Königl. Gymnasium vom 2. März 1892. 1 Reifeabgangszeugniss. 1 Militärpflichtschein. ausgiebig		31. Juli 1895.	Wegen Ablegung des Fähnrichexamens. immatriculirt
Administrator Cassewo b/ Wusterwitz		Luisen-Gym. z. Berlin, Tübingen, Erlangen, Berlin.	28. März 1890 — 22. Septbr. 1890, S. " 1891, 19. April 1892			pägr. a. 3/2. 93

№	Datum der Immatriculation	Des Studirenden: Vor- und Zuname	Geburtsort und Vaterland (Staat, Provinz)	Alter	Religion	Studium	Wohnung	Des V… Vorname
1.	2.	3.	4.	5.	6.	7.	8.	9.
337	4. Mai	Max Diegemüller	Port-Kunda Estland Russland	21.	lut.	agr.	Geiststr. 59.	Johannes.
338	"	Karl Esser	Zerbst (Anhalt)	22	evgl	theol	Wilhelmstr 8	Ernst
339	"	Heinrich Glüer	Gergehnen Ost Preussen	23.	evgl	agr.	Georgstr. 6.	Hermann
340	"	Adolf Gottschalk	Cassel Hessen-Nassau.	20	ref.	phil. rec.	Schollerstrasse 39	Heinrich
341	"	Hinrich Grümmer	Meggerdorf Schlesw.-Holstein	23.	luth.	theol	Friedrichsstr. 7 II	Hinrich.
342	"	Arthur Harke	Salzdahlum Braunschweig	20	evan.	philol.	Anhalterstr. 12	August
343	"	Karl Hase	Hasselfelde Braunschweig	24	evgl.	med.	Meckelstr. 19, II	Anton
344	"	Richard Herrmann.	Unruhstadt Prov. Posen.	20	ev.	philos.	Breitestr. 32	Robert

Vaters Stand und Wohnort	Event. Name, Stand und Wohnort des Vormundes	Vorher vom Studirenden besuchte Schulen und Universitäten	Bezeichnung der überreichten Reife- und Abgangs-Zeugnisse etc.	Strafen	Datum der Exmatriculation	Bemerkungen
10.	11.	12.	13.	14.	15.	16.
Kaufmann Bad-Kunda		Realschule Dorpat.	20. Septbr. 1889 1 Entlassungszeugniß 1 amtliches Zeugniß über 1 Reifeprüfg.	1 Wegen Ruhestg. gröblichen Unfugs 1 Verweis v. Rektor Hasse v. 5.5.93. C 1561. Arrest v. 3 Tagen. 2. wegen Nichtannahme seiner Postsendung 1 Verweis d. Rektor Hasse v. 27.9.93 Mittheilung d. Universitäts-Gerichts v. 25.4.1893		pägr. a. 1571.94
Pastor Großalthleben		Gymn. Zerbst Marburg Berlin	7. März 1890 4. " 1891 13. " 1892		28. Februar 1893	
Gutsbesitzer Sergehnen		Landwirthschftsschule zu Heiligenbeil Universität Königsberg	Privat-Genehmigung vom April 1892 mit 1 Zeugnißabschrift zum einj. Freiwilligen 3 Prüfungs-Atteste (gefertigt)		3. März 1893.	immatriculirt
Lehrer		Realgymn. Cassel. Halle a/S Genève Paris.	19. März 1887 24 Februar 1891 2. Juli 1891 2. März 1892		24. Februar 1893.	
Pfingsten Kiel		Gymn. Flensburg m. Kiel.	11. März 1890 12. April 1892		12. August 1892	
Lehrer zu Kiel		Gymn. zu Helmstedt.	15. März 1892		25. Oktober 1893	
Schneidermstr. Hasselfelde		Gymnasium Blankenburg Göttingen München	1. März 1889 15. April 1891 23. April 1892 1 Zeugniß über d. Reife z. Eintritt in d. Klasse		9. Aug. 1893	
Müllereibesitzer Unruhstadt		Zollschau Berlin Tübingen	2. September 1890 16. März 1891 1. " 1892 1 Zeugniß über die Reife zum Fahnenjunker		8. August 1892.	

№	Datum der Immatriculation	Des Studirenden: Vor- und Zuname	Geburtsort und Vaterland (Staat, Provinz)	Alter	Religion	Studium	Wohnung	Des V… Vorname
1.	2.	3.	4.	5.	6.	7.	8.	9.
345	4 Mai	Ferdinand Hess	Hartershausen Grossh. Hessen	19	ev.	theol.	Gr. Wallstr. 30.	Friedrich
346	–	Max Hoerning	Aschersleben Prov. Sachsen	24	evang.	iur.	Albrechtstr. 1.	Gustav
347	–	Heinrich Hoffmann	Delitzsch Prov. Sachsen	19	ev.	phil. rec.	Georgstr. 7. pt.	Heinrich
348	–	Wilhelm Iwan	Falkenberg Ob. Schlesien	20	ev.	theol.	Brunnenplatz 7	Wilhelm
349	–	Elmar Kilian	Cöthen Anhalt	22½	ev	theol	Weidenplan 4	Eduard
350	–	Ulrich Kleist	Falkenberg i Pommern	25½	ev.	philol.	Berlinerstr. 5a.	Ulrich
351	–	Emil Krieger	Haschbach Bayern Pfalz	22	ev.	theol.	Gr. Wallstrasse 9	Carl
352	–	Heinrich Küntzel	Salzwedel Prov. Sachsen	20	ev.	iur.	Harz 32 I	Karl.

Vaters Stand und Wohnort	Event. Name, Stand und Wohnort des Vormundes	Vorher vom Studirenden besuchte Schulen und Universitäten	Bezeichnung der überreichten Reife- und Abgangs-Zeugnisse etc.	Strafen	Datum der Exmatriculation	Bemerkungen
10.	11.	12.	13.	14.	15.	16.
Dekan Crumstadt		Gymnasium zu Dillenburg Universität Giessen	10. Maerz 1891 5. " 1892		3. Maerz 1893.	
Rentier Aschersleben		Gymn. Quedlinburg Göttingen München Berlin	18. März 1890 14. " 1891 1. August 1891 7. März 1892		20. April 1894.	
Kaufmann Delitzsch		Realgymnas. Halle a/S. Leipzig Kiel.	17. März 1890 25. Februar 1891 8. April 1892		12. Maerz 1894.	
Maurermeister Falkenberg		Gymnas. zu Hirschberg.	17. März 1892		26. Juli 1894	
Rentier Cöthen		Gymn. zu Cöthen Jena	10. März 1891 5. März 1892		—	Pro W. S. 1892/93 beurl. F 8. Januar 1893
Bürgermeister Leopoldshall i. Anhalt		Belgard i. Pom. Greifswald u. Halle a/S.	13. März 1886 24. October 1888 21. April 1892 3 polizeiliche Führungs-Atteste		—	Papiere ausgehändigt. Kleist hat sich nur zur Promotion immatriculiren lassen. pigr. a. 11/1. 93
Lehrer Kaiserslautern		Gymn. Kaiserslautern Univ. München. Straßburg.	3. August 1889 4. Septbr 1890 20. März 1892		29. Juli 1892	
Brauereibesitzer Salzwedel		Gymn. zu Salzwedel Tübingen.	13. März 1890 7. " 1892		6. Maerz 1893.	

№	Datum der Immatriculation	Des Studirenden						Des
		Vor- und Zuname	Geburtsort und Vaterland (Staat, Provinz)	Alter	Religion	Studium	Wohnung	Vorname
1.	2.	3.	4.	5.	6.	7.	8.	9.
353	4. Mai	Paul Lipke	Erfurt Pr. Sachsen	22.	ev.	jur.	Karlstrasse No 1ª.	Gustav.
354	"	Wilhelm Lorenz	Hannover "	25	ev.	theol	Karl 49ª	Theodor
355	"	Albert Maurer	Betzdorf ~~Dillenburg~~ Rheinprovinz	22	ev	theol	Weidenplan 3 a	Friedrich
356	"	Jac. Alex. von Meerscheidt Hullessem.	Tuckum Curland.	22.	ev.	cand.	Karlstr. 11.	Victor
357	"	Heyo Janssen Menninga	Upleward Pr. Hannover	20	ref.	theol	Försterstrasse 28 I	Rikus
358	"	Arthur Meyer	Berlin	24	mos	med.	Wilhelmstr. 23	Ferdinand
359	"	Wilhelm Nagel	Waldheim Provinz Sachsen	24	ref.	med.	Mecklenstr. 18. I	Wilhelm
360	"	Max Paul	Culm 24/8 85.	23	ev.	pharm.	Bischofstr. N 16	Ferdinand

Des Vaters Stand und Wohnort	Event. Name, Stand und Wohnort des Vormundes	Vorher vom Studirenden besuchte Schulen und Universitäten	Bezeichnung der überreichten Reife- und Abgangs-Zeugnisse etc.	Strafen	Datum der Exmatriculation	Bemerkungen
10.	11.	12.	13.	14.	15.	16.
Gymnasiallehrer Dr phil. +		lat. Hauptschule der Frankeschen Stiftungen	17. Februar 1892		21. October 1893.	
Kgl. Kammermusiker Hannover		Lyc. II z. Hannover Halle Goettingen	24. Februar 1890 13. April 1891 4. März 1892		13. März 1893.	
Locomotivführer a. D. Dillenburg		Dillenburg Marburg	1. August 1890 3. März 1892		29. Juli 1892	
Rotterdamsch. Rentmeister. Mitau.		Privatschule	1 polizeiliches Führungs-Attest 1 Reisepaß			pigr. a. 3/7. 93
Pastor zu Upleward Rov. Hannover		Gym. Emden Bonn	16. März 1891 8. " 1892		1. April 1895	pigr. a. 17/6. 94.
Rentier Berlin		Blankenburg a/H Tübingen Würzburg Berlin Würzburg	24. Septbr. 1889 27. Februar 1890 7. August 1890 19. März 1891 20. April 1892		28. Septbr. 1892	
Rittergutsbesitzer Waltheim		Blankenburg a/H Tübingen Jena	1. Mai 1889 25. Februar 1890 20. April 1892		28. Juli 1894	
Verwalter am Cadettenhause Cöslin i. Pom.		Culm Berlin	Für Genehmigung v. 30/4. 92. (Duplikat) 26. Septbr. 1885 1 Berechtigungsschein zum einj. Freiwilligen 9 Lehr- pp. Zeugnisse 17. März 1892		3. März 1893	immaturus

№	Datum der Immatriculation	Des Studirenden						Des
		Vor- und Zuname	Geburtsort und Vaterland (Staat, Provinz)	Alter	Religion	Studium	Wohnung	Vorname
1.	2.	3.	4.	5.	6.	7.	8.	9.
361	4. Mai	Richard Preuß	Coethen i. A.	21	evang.	Jura	Krahenbergstr. 4 p.	August
362	"	Julius Rasch	Bremervörde Pr. Hannover	20	evang.	Jura	Georgstr. 5 I	Julius
363	"	Hermann Rimpau	Cunrau Prov. Sachsen	24	evang	agr.	Louisenstr. 15?	Hermann
364	"	Hans Heinrich Schulte	Wismar i. Mekl.-Schw.	19	evang.	med.	Blumenthalstr. 25	Hans
365	"	Adolf Sellmann	Seegefeld bei Mühlhausen in Prov. Sachsen	23	ev.	theol.	Harz 23.	Gottfried
366	"	Oscar Stolle	Neuendorf Prov. Brandenburg.	22	ev.	theol.	Albrechtstr. 33.	Fritz
367	"	Otto Krause	Postnitzen Ost-Preußen	24	ev.	theol.	Brüderstraße 21	Carl
368	"	Richard Taesler	Schmolken Kr. Oels Schlesien	23	ev.	theol.	Harz 21	Gustav.

Vaters Stand und Wohnort	Event. Name, Stand und Wohnort des Vormundes	Vorher vom Studirenden besuchte Schulen und Universitäten	Bezeichnung der überreichten Reife- und Abgangs-Zeugnisse etc.	Strafen	Datum der Exmatriculation	Bemerkungen
10.	11.	12.	13.	14.	15.	16.
verstorbener Buchdruckereibesitzer in Cöthen i. A.		Gym. Cöthen Tübingen	3. März 1890 7. " 1892		8. März 1893	
Landrat Geh. Reg.-Rat in Lüneburg		Gymn. Lüneburg	8. März 1892		7. October 1892	
Oeconom. Ouman		Kriegsschule Braunschw.	Kurat. Genehmig. vom 2. Mai 1892 mit 4 Führungsbezgg. Attesten v. 30. März 1892		8. März 1894	immaturus
Zahntechniker Bremen †	Heinr. Steinhagen Kaufmann Bremerhaven	Gymn. Bremerhaven Rostock.	25. März 1891 29. " 1892		12. October 1892.	
Landwirt Lengefeld Prov. Sachsen		Gym. Mühlhausen i/Thür. Univ. Greifswald – Berlin	22. Februar 1890 9. März 1891 27. April 1892		25. Februar 1893.	
Amtsrat Schwerinsburg †		Gym. Neubrandenburg Erlangen Berlin	12. Septbr. 1890 1. October 1891 12. März 1892 1 Zeugniß über die Reife im Hebräischen		9. April 1894	
Cantor Pommern Ost Preußen		Gröningen Stargard/Pommern Königsberg	22. August 1887 5 Führungs- u. Sehr. Atteste		29. Juni 1894	pigr. a. 11/1.93.
Pastor Schmollen Kr. Oels		Gym. Oels. Tübingen Breslau	3. Septbr. 1889 5. März 1891 10. " 1892		6. März 1893	

№	Datum der Immatriculation	Des Studirenden: Vor- und Zuname	Geburtsort und Vaterland (Staat, Provinz)	Alter	Religion	Studium	Wohnung	Des V… Vorname
1.	2.	3.	4.	5.	6.	7.	8.	9.
369	4. Mai	Hans Georg Tiemann	Baudach Provinz Brandenburg	22	ev.	theol.	Mühlgraben 4	Otto
370	"	Friedrich Poldorff	Graudenz Westpreußen	24	ev.	agr.	Friedrichstr. 2.	Friedrich
371	"	Heinrich Wegener	Pasewalk Pommern	21	evgl.	theol	Schulgasse 8.	Georg
372	"	Hans Wolf	Brandenburg a/H.	24.	ev.	agr.	Wilhemstr. 19	Hans.
373	4. Mai	Martin Baumert	Warmbrunn Prov. Schlesien	27.	ev.	stud. theol.	Gr. Wallstraße 1-c-part.	Leberecht
374	"	Waldemar Baumgart	Graudenz W. Preußen	26	ev.	pharm.	Schulgasse 4. I	Ernst
375	"	Heinrich Berger-Landefeldt	Groß Glienicke Brandenburg	25	ev.	agr	Sophienstr. 15	Heinrich
376	"	Alwin Darnstädt	Thalwinkel (Prov. Sachsen)	21	ev.	jur.	Fleischergasse 26	Carl

Des Vaters Stand und Wohnort	Event. Name, Stand und Wohnort des Vormundes	Vorher vom Studirenden besuchte Schulen und Universitäten	Bezeichnung der überreichten Reife- und Abgangs-Zeugnisse etc.	Strafen	Datum der Exmatriculation	Bemerkungen
10.	11.	12.	13.	14.	15.	16.
Prediger Baudach +		Gymnasium Frankfurt a/O	18. März 1892		16. Mai 1895	pigr. c. 7 ff. 95.
Rechtsanwalt Potsdorf + Elbing		Gymnasium Elbing	13. März 1888 1 Abschiedsbewilligung aus dem Militärstande 1 Zeugniß.		8. Mai 1893.	
Pastor Pasewalk		Gymn. Putbus Tübingen Halle Greifswald.	25. Februar 1889 22. Juli 1889 3. März 1891 25. April 1892		8. August 1892.	
Fabrikbes. Brandenburg +		Realgymn. Brandenburg	Kurat. Genehmig. vom 2. Mai 1892 mit 4 Zeugnissen		28. April 1893	immaturus
Kgl. Seminarlehrer Liegnitz Schles.		Gymn. Lörrach Baden. Greifswald Breslau.	4 polizeil. Führungs-Atteste. 30. Juli 1887 8. März 1889 28. Mai 1891.		28. Juli 1892	
Kgl. Lazareth Inspector. +		Realgym. Potsdam.	Kurat. Genehmig. v. 3. Mai 1892 mit 9 Zeugnissen und 21. Septbr. 1885		2. März 1894.	immaturus
Rentier Potsdam		Gymnasium Spandau	Kurat. Genehmig. v. 4. Mai 1892 mit 1 Offizier-Patent und 1 polizeil. Führungs-Atteste		3. März 1893	immaturus
Thalwinkel Landwirt		Gymnasia Naumburg Sangerhausen Universitäten Leipzig Berlin	12. Septbr. 1890 11. August 1891 12. März 1892		17. Novbr. 1893.	

№	Datum der Immatriculation	Des Studirenden: Vor- und Zuname	Geburtsort und Vaterland (Staat, Provinz)	Alter	Religion	Studium	Wohnung	Des: Vorname
1.	2.	3.	4.	5.	6.	7.	8.	9.
377	6 Mai	Carl Donalies	Zeitz Preussen Pr. Sachsen	22	evang.	med	Krukenbergstr. 4d	Gustav
378	"	Theodor Eisenschmid	Wilhelmsdorf-Oberamt Ravensburg – Donaukreis – Württemberg	21	evang.	theol.	Wilhelmsstraße 15 Hinterhaus	David
379	"	Paul Protscher	Zeitz Preussen Pr. Sachsen	27	ev.	pharm	Friedrichstraße 18 II	Berthold
380	"	Paul Haake	Groß-Neuendorf Brandenburg	30	ev.	agr.	Hohenzollernstr. No 39 II	Jacob
381	"	Ludwig Henkelmann	Friedberg, Oberhessen nat. ~~wohnhaft~~ in Weilburg a.d. L. Prov. Hessen-Nassau	22	ev	theol	Harz 16	Karl
382	"	Ludolf Koven	K. Czyste Westpreussen	23	evang.	theol.	Gr Steinstraße 26. 2. Tr.	Julius
383	"	Arthur Kroeck	Koenigsberg i. Pr.	23	ev.	agr	Schillerstr. 38 II	Arthur
384	"	Heinr. Löns	Bochum	23	kath	med	Forsterstr. 22 I l	Heinrich

Vaters Stand und Wohnort	Event. Name, Stand und Wohnort des Vormundes	Vorher vom Studirenden besuchte Schulen und Universitäten	Bezeichnung der überreichten Reife- und Abgangs-Zeugnisse etc.	Strafen	Datum der Exmatriculation	Bemerkungen
10.	11.	12.	13.	14.	15.	16.
Kaufmann Zeitz		Gymn. Zeitz Jena	6. März 1890 26. April 1892		30. Juli 1894	
Missionar + Ludwigsburg		Heilbronn Gymn. Tübingen	26. März 1890 16. " 1892		4. April 1893	
Kaufmann + Zeitz		Gymnas. Nordhausen	Kurat. Genehmigung v. 5. Mai 1892 mit 28. April 1884 und 5 Zeugnissen		29. Juli 1893	immaturus
Gutsbesitzer + Gr. Neuendorf		Luisenstädt. Gewerbeschule in Berlin, Universität Halle.	16. März 1880 7. August 1884 4 Zeugnisse und 2 poliz. Führungsattesten		15. November 1894.	
Lehrer an der Landwirtschaftsschule in Weilburg a. d. L.		Gymnasium z. Weilburg Universität Tübingen.	20. Februar 1891 5. März 1892		6. Maerz 1893.	
Administrator in Paulshof		Graudenzer Gymnasium. Halle, Berlin.	21. Februar 1890 13. October 1890 27. April 1892		28. Juli 1893	
Gutsbesitzer + Kl. Kuglack, p. Wehlau i. Pr.		Friedrichs-Colleg. Berlin.	Kurat. Genehmig. v. 4. Mai 1892 mit 1 Berechtigungsschein zum einj. Freiwilligen u. 3. März 1892	Wegen Erregung Ruhestörd. Lärms u. Strafg. d. P. V. Halle v. 28/2. 93 – 5 M. Geldw. 1 T. Haft	5. Aug. 1893	immaturus
Agent + Bochum		Gymnasium Barmen Tübingen Halle, Straßburg, München.	26. März 1889 14. October 1889 9. März 1891 14. October 1891 28. April 1892 1 Zeugn. über 1 ärztl. Vorgeschr.		9. Aug. 1893	

№	Datum der Immatriculation	Des Studirenden						Des
		Vor- und Zuname	Geburtsort und Vaterland (Staat, Provinz)	Alter	Religion	Studium	Wohnung	Vorname
1.	2.	3.	4.	5.	6.	7.	8.	9.
385	6. Mai	Felix Marquardt	Kunzendorf b. Breslau Prov. Schlesien	23.	evg.	Landw.	Sophienstr. 19	Wilhelm
386	"	Heinrich Meyer	Haarstorf Hannover	23	luth.	Landw.	Gr. Wallstrasse 43	Heinrich
387	"	Johannes Müller	Schwelbein. Preußen.	20.	evang.	jur.	Gr. Fallstr. 34 I.	Hermann
388	"	Johannes Papmier	Braunau	23	evang.	Landw.	Lessingstr. 38 I.	Carl Friedrich Albrecht
389	"	Robert Reiche	Kinderode Prov. Sachsen	24	evgl.	Landw.	Albrechtstr. 4.	Heinrich
390	"	Friedrich Rhode	Berlin	22½	ev.	theol.	Brunnenplatz 7	Eugen
391	"	Gustav Rohden	Gr. Rothensleben Pr. Sachsen	26	ev.	med.	Friedenstr. 7 part.	Gustav
392	"	Hermann Schmidt	Altenburg Herzogth. Altenburg	20	ev.	agr.	gr. Wallstraße 1a	Hermann

Vaters Stand und Wohnort	Event. Name, Stand und Wohnort des Vormundes	Vorher vom Studirenden besuchte Schulen und Universitäten	Bezeichnung der überreichten Reife- und Abgangs-Zeugnisse etc.	Strafen	Datum der Exmatriculation	Bemerkungen
10.	11.	12.	13.	14.	15.	16.
Besitzer, Erdebom		Kösen, Prasse	Kuratorielle Genehmigung vom 4. Mai 1892 mit 3 Zeugnissen	Wegen Erregung ruhestörenden Lärms lt. Verfg. d. P. V. Halle v. 8/8 92 – 12 M. Geld ev. 3 Tg. Haft.	26. April 1893	immaturus
Hofbesitzer Haarstorf		Realgymnasium Osterode a. H.	Kurat. Genehmig. v. 30. April 1892 mit 2 Zeugnissen und 23. Septbr. 1890		8. Aug. 1893	immaturus
Rentier Kolberg		Gymn. av. Kolberg Königsberg. Berlin	17. Februar 1890 1. August 1890 4. Mai 1892		26. Juli 1893	
Kaufmann + Bremen		Handels-schule	1. Militärpaß u. 6. Zeugnisse			pigr. a. 3/7. 93.
Oekonomierat Nordhausen		Klosterschule Ilfeld	Kurat. Genehmig. v. 4. Mai 1892 mit 4 Zeugnissen		5. August 1892.	immaturus
Hylograph + Berlin	ß	Luisenstädt. Gymn. Berlin. Universit. Berlin	5. Februar 1891 3. Mai 1892		4. August 1892	
Postvorsteher a. D. + Quedlinburg		Gymn. Quedlinburg Berlin Halle	cfr. No. 642/87		28. Juli 1892.	
Kaufmann + Altenburg		Gymn. Altenburg	1 Berechtigungsschein zum einj. freiw. Dienst u. 4 Zeugnisse			pigr. a. 3/7. 93

№	Datum der Immatriculation	Des Studirenden: Vor- und Zuname	Geburtsort und Vaterland (Staat, Provinz)	Alter	Religion	Studium	Wohnung	Des V… Vorname
1.	2.	3.	4.	5.	6.	7.	8.	9.
393	6 Mai	Konradin Schmula	Neu-Berun Kreis Kleß Preußen Prov. Schlesien	18	ev.	theol.	Jägerplatz 22 II.	Paul.
394	"	Julius Schrey	Hünchen-Gladbach Rheinprovinz	22	ev.	agr.	Sophienstr. 19	Julius
395	"	Max Strahl	Breitenstein b/ Pasewalk Pommern	18 3/4	ev.	theol.	Große Wallstr. No 30.	Gustav
396	"	Walther Strahl	Breitenstein b/ Pasewalk Pommern.	18 3/4	ev.	theol.	Große Wallstr. 30.	Gustav
397	"	Arthur Tetzlaff	Prenzlau Brandenburg	20 1/2	ev.	theol.	Große Wallstr. 30.	Wilhelm
398	"	Carl Theurer	Mainhardt (Württemb.)	20.	ev.	theol.	Wilhelmsstr. 15.	Carl
399	"	Harry Traquair.	Edinburgh Scotland.	16 3/4	ev.	Zoologie Naturwissenschaften	Carl Strasse 7.	Ramsay.
400	"	Hermann Weise	Flamersheim Rheinprovinz	18	ev.	theol	Reitstrasse 129	Gustav

Des Vaters Stand und Wohnort	Event. Name, Stand und Wohnort des Vormundes	Vorher vom Studirenden besuchte Schulen und Universitäten	Bezeichnung der überreichten Reife- und Abgangs-Zeugnisse etc.	Strafen	Datum der Exmatriculation	Bemerkungen
10.	11.	12.	13.	14.	15.	16.
Amtsgerichtsrat Leobschütz		Gymnasium Leobschütz	26. März 1892		1. Maerz 1893.	
Dr. med. M. Gladbach		Klosterschule Tegela	Kurat. Genehmig. v. 4. Mai 1892 mit 4 Zeugnissen		31. Mai 1893.	immatrans.
Rentier Prenzlau		Gymnas. z. Prenzlau	21. März 1892		2. Maerz 1894	
Rentier Prenzlau		Gymnas. z. Prenzlau	21. März 1892		2. Maerz 1894.	
Bomquier † Prenzlau.	Bürgermeister Mertens in Prenzlau	Gymnasium zu Prenzlau und Universität Berlin.	24. August 1891 13. März 1892		29. Februar 1896	
Pfarrer in Hedelfingen.		Gymnasium zu Stuttgart u. Universität Tübingen.	19. Juli 1890 4. März 1892		5. August 1892.	
Doctor Edinburgh		Edinburgh Academy.	März 1892 u. 1 Reifepaß		10. August 1892	
Pastor in Schwanenberg		Gymnas. Arnsberg	4. März 1892		3. Maerz 1893	

№	Datum der Immatriculation	Des Studirenden						Des
		Vor- und Zuname	Geburtsort und Vaterland (Staat, Provinz)	Alter	Religion	Studium	Wohnung	Vorname
1.	2.	3.	4.	5.	6.	7.	8.	9.
401	6 Mai	Max Wichler	Königsberg Ostpr.	22	evang.	agr.	Lessingstr. 34. I	Franz
402	"	Alfred Fröhler	Lobmachtersen (Herzgt. Braunschweig)	20	ev.	agr.	Steinweg 22	Hermann
403	"	Theodor Fengler	Wandsbek Schleswig-Holstein	18.	ev.	theol.	Grosse Wallstr. 38	Christian
404	"	Alexander v. Pulawski	Warschau Russisch-Polen	24	R. kath	agr.	Gärtnerstrasse № 16 II	Ludomil
405	8 Mai	Richard Brederecke	Alt-Landsberg Prov. Brandenburg	22	ev	theol	Albrechtstr. 29	Friedrich
406	"	Otto Francke	Goerlitz, Regbz. Liegnitz Prov. Schlesien	22½	ev.	math.	Leipziger Str. 24. II.	August.
407	"	Hans Grebin	Halle. S.	20	ev.	iur	Merseburgerstr 47	Otto
408	"	Richard Harms	Strackholt, Prov. Hannover (Fürstenthum Osnabrück)	21½	ev.	theol.	Harzgasse 8.	Richard

Vaters Stand und Wohnort	Event. Name, Stand und Wohnort des Vormundes	Vorher vom Studirenden besuchte Schulen und Universitäten	Bezeichnung der überreichten Reife- und Abgangs-Zeugnisse etc.	Strafen	Datum der Exmatriculation	Bemerkungen
10.	11.	12.	13.	14.	15.	16.
Kaufmann Berwyden		Friedrich-Wilhelm Berlin Realsch. Gymnasium Berwyden	Privat-Examen v. 7. März 1889 15. März 1892 ü. 1 Zeugniß		3. März 1893	immatures
Gutsbesitzer zu Lobmachtersen †	Müller, Conradine, verh. Stahlschmidt, Lobmachtersen	Gymnasium zu Wolfenbüttel	14 Septbr. 1888 1 Abgangs-Zeugniß d. neug. Gymnasium 1 Zeugniß 18[illegible]		29. März 1893	
Pastor in Wandsbek		Matth. Claud. Gymn. zu Wandsbek	28. Februar 1891 ü. 1 gedruckt. Schulnachr.		25. Februar 1893	
Gutsbesitzer in Grzymischeff		III. Gymnasium zu Warschau Universität Warschau	— 28. September 1891 1 Kartenpaß 1 Schulabgangszeugniß [illegible]		29. Juli 1893	
Landwirt in Alt-Landsberg		Gymn. Königsstädtisches Berlin	7. März 1893		2. August 1892.	
Kaufmann in Goerlitz		Gymnasium Goerlitz. — Gymn. Breslau	7. März 1891 11. " 1892.		14. November 1894	
Rentier Halle. S.		Gymn. Fürstenwalde a/S. Freiburg. Berlin. Halle. S.	14. März 1888. 12. " 1889 11. August 1890 4. März 1891 1 gedruckt. Schulnachr.		11. April 1893.	
Rektor, Cöthen (Anhalt)		Franciscum (Gymnasium) zu Zerbst. — Tübingen, Leipzig	7. März 1890. 18. August 1890 3. Mai 1892		10. Mai 1893.	

№	Datum der Immatriculation	Des Studirenden: Vor- und Zuname	Geburtsort und Vaterland (Staat, Provinz)	Alter	Religion	Studium	Wohnung	Des V… Vorname
1.	2.	3.	4.	5.	6.	7.	8.	9.
409	10. Mai	Johannes Hartung	Lettgendorf Pr. Sachsen	22	ev.	theologe	Germanstr 6 I	Julius
410	"	Richard Hildebrandt	Semerow (Pommern)	21	ev.	philos	Jägerplatz 8	Gottlieb
411	"	Adolf Hübener	Möst. b/ Stumsdorf Pr. Sachsen	25	ev.	med.	Meckelstr 20 I	Theodor
412	"	Lothar Jordan	Tressau b/ Beyreuth Kgrch. Bayern	21.	ev.	jur.	Mühlweg 21. I.	Karl Paul
413	"	Gustav Jungclaus	Greinendeich Prov. Hannover	22	ev.	theol	Blumenthalstr 25 II	Heinrich Adolf
414	"	Reinhold Kaiser	Königerode Sachsen, Pr.	23.	ev.	theol. med.	Reilstraße 12.	Wilhelm
415	"	Moritz Kirchner	Breslau Prov. Schlesien	26	ev	jur	Wilhelmstr 1 b	Ernst
416	"	Otto Kramer	Halle a/S Pr. Sachsen	24	ev.	jur.	Sophienstr. 28 II	Otto

Vaters Stand und Wohnort	Event. Name, Stand und Wohnort des Vormundes	Vorher vom Studirenden besuchte Schulen und Universitäten	Bezeichnung der überreichten Reife- und Abgangs-Zeugnisse etc.	Strafen	Datum der Exmatriculation	Bemerkungen
10.	11.	12.	13.	14.	15.	16.
Pfarrer em. Lebensstedt i/H.		Gym. Erfurt ✝ Erlangen Leipzig Halle a/S Leipzig ✝	16. März 1859 6. August 1859 21. October 1861 24. " 1891 23. März 1892.		18. October 1892.	
Pfarrer em. Hendal Fr. Baden		G. Neubrandenburg Berlin.	Privat-Abgangszeugniss vom Jahre 1876 24. Septbr. 1890 22. April 1892		26. April 1893	immatrikulirt
Pfarrer Sprötau b/Stumsdf.	—	lat. Hauptschule Halle a/S Tübingen Berlin Halle a/S ✝	6. Mai 1858. 4. August 1858 29. October 1891 4. Mai 1892		27. September 1892.	
Kaufmann Halle a/S. ✝		Fürstl. Stolb. Gym. zu Wernigerode a/H. Jena	28. August 1890 12. März 1892	Wegen Verletzung grober Anstand d. Beschluss d. Z. d. U. Schulte v. 27. 10. 92 — 3 M. Gelder 37 Pfg.	24. October 1893.	
Navigationsschul-Director Geestemünde		Gym. Bremerhaven Tübingen	25. März 1891 9. " 1892		1. Mai 1893	
Landwirth Seingerhausen		Gym. Goslar	1. März 1892.	1. Wegen Nichtzahlung einer Forderung der Universität Leipzig d. Beschl. v. 3. 7. 93 Nichtzulassung zum Examen d. 22. 7. 1893. 2. wegen Nichtzahlung der Collegiengelder d. Universität Halle d. Beschl. d. Univ. Curat. v. 15. 1. 94 — Nichtzulassung zum Examen d. 1. 2. 94.	11. Juli 1894	Zeugniss, Entlassung über, getreten am 8. November 1892.
Rittergutsbesitzer Görlitz		Gym. z. Görlitz Halle Heidelberg Leipzig Göttingen Halle	19. März 1857 10. " 1858. 26. August 1858 25. März 1859 6. Mai 1890 19. März 1891. Spätzeugn. Entlassungs-Attest.		4. März 1893.	
Landwirth Eisleben		Gym. Eisleben Jena Leipzig Halle a/S Berlin.	13. März 1889 11. April 1890 17. October 1890 10. Septbr. 1891 11. April 1892		9. August 1892.	

№	Datum der Immatriculation	Des Studirenden: Vor- und Zuname	Geburtsort und Vaterland (Staat, Provinz)	Alter	Religion	Studium	Wohnung	Des V… Vorname
1.	2.	3.	4.	5.	6.	7.	8.	9.
417	10. Mai	Johannes Pannenborg	Grimersum bei Emden Preußen Hannover	24	evang.	Pharmacie	Albrechtstr. No. 28 17r.	Ento Pannenborg
418	10. Mai "	Johannes Peisker	Albendorf (Schlesien)	20	evang.	philos. Theologie	Weidenplan Zapf.	Nicolaus Peisker
419	"	Joseph Peters	Emming (Rheinprovinz)	20	kath.	Chemie	Wilhelmstrasse 1. b.	Carl
420	"	Hermann Plötze	Reinsdorf Krg Sachsen	35	ev.	med.	Unterberg No. 12	Johann
421	"	Reinhold Romberg	Wittenberg Prov. Sachsen.	18	ev.	Philologie	Wallstr. 1 ab	Otto
422	"	Adrian Rossey	Hohenelbe Böhmen	22	kath.	agr.	Wuchererstr. 60	Josef
423	"	Max Salzmann	Georgenthal S. Cob. Gotha	24	ev.	pharm.	Geiststr. 18-19	Hugo
424	"	Max Schilke	Sanshorn a. H. Ost-Pr.	23	ev.	agr.	Gütchenstr. 14.	Gustav

Des Vaters Stand und Wohnort	Event. Name, Stand und Wohnort des Vormundes	Vorher vom Studirenden besuchte Schulen und Universitäten	Bezeichnung der überreichten Reife- und Abgangs-Zeugnisse etc.	Strafen	Datum der Exmatriculation	Bemerkungen
10.	11.	12.	13.	14.	15.	16.
Pastor Midlum		Ostfriesland Leer Gymnasium	Kurat. Genehmig. v. 6. Mai 1892 mit 10 Zeugnissen		9. Aug. 1893.	immaturus
Pastor in Gutschdorf		Gymn. Fauer Univ. Breslau	20. März 1890 10. " 1892		20. Maerz 1894.	Zur philos. Fakultät übergetreten am 3. November 1893
Landwirt Emming		Landwirtschaftsschule Weilburg 1 Bonn.	Kurat. Genehmig. v. 10. Mai 1892. 20. März 1891 26. April 1892 1 Unbescholtenheitszeugniß		15. Maerz 1893.	immaturus
Schneidermstr. Ziegra +		Univ. Bern Bern Straßburg.	1. März 1890 25. Juli 1890 6. Mai 1892 1 Heimathsschein 1 poliz. Führ. Attest 2 Schreiben an Plätze		3. August 1892	
Superintendent + Wittenberg	Mutter Hedwig geb. Uehring Wittenberg	Gymnasium zu Wittenberg	3. März 1892		2. August 1893	
Fabriksbesitzer Hohenelbe		Freiwillig Examen Handels akademie Reichenberg Böhmen	1 Reisepaß 1 Beschäftigungszeugniß zum einj. freiw. Dienst 1 polizeil. Führungsattest 1 Zeugniß über seine praktische Thätigkeit 15. Juli 1890		6. Maerz 1893	
Rentamtssekretair Ohrdruf +		Realprogym. Ohrdruf	7 Zeugnisse und 7. Mai 1892		9. Aug. 1893	
Gutsbesitzer Janshorn		Gym. Danzig	Kurat. Genehmig. v. 9. Mai 1892 mit 2 Zeugnissen		7. Aug. 1893	immaturus

№	Datum der Immatriculation	Des Studirenden: Vor- und Zuname	Geburtsort und Vaterland (Staat, Provinz)	Alter	Religion	Studium	Wohnung	Des: Vorname
1.	2.	3.	4.	5.	6.	7.	8.	9.
425	11. Mai	Curt Schmidt	Taschenberg Kr. Oels Schlesien	22	ev.	theol	Albrechtstr. 32.	Moritz
426	"	Otto Schröck	Eisleben, Prov. Sachsen	23.	ev.	cand. med.	Magdeburgerstr. 6.	Robert
427	"	Joseph Stuntz	Montabaur Hessen-Nassau	20	ev.	theol	Meckelstr. 2.	Stephan
428	"	Gustav Weber	Ilsenburg a/Harz Prov. Sachsen	17	ev.	theol.	Am Mühlgraben 2c	Gustav
429	"	Johannes Weicker	Chemnitz Kgr. Sachsen	21	ev. luth.	theol	Gr. Wallstr. 1 a. 6, I	Gotthold
430	"	Oswald Goldacker	Ennewitz Prov. Sachsen	21	ev. luth.	chem	Gr. Steinstr. 43	Ernst
431	"	Franz Szczybalski	Aweiden Prov. Ostpreußen	20	ev. luth.	theol.	Gr. Wallstraße N. 1 c, I.	Franz
432	"	Kuranosuke Matsusaki	Tokio Japan	26	—	cand	Wucherer-Str. No 4 II	Keisuke

Vaters Stand und Wohnort	Event. Name, Stand und Wohnort des Vormundes	Vorher vom Studirenden besuchte Schulen und Universitäten	Bezeichnung der überreichten Reife- und Abgangs-Zeugnisse etc.	Strafen	Datum der Exmatriculation	Bemerkungen
10.	11.	12.	13.	14.	15.	16.
Stadtförster Taschenberg		Gymnas. Ohlau Schles.	18. April 1892	Wegen Nichtannahme einer Privatverlesung lt. Ver. Erk. v. 15. 1. 94 – Nichtanrechnung des W. S. 93/4.		pigr. c. 19/6. 94
Lehrer, Eisleben		Gymnasium zu Eisleben Halle Berlin.	15. Septbr. 1888 2. October 1890 27. April 1892		27. Februar 1893.	
Fabrikant Montabaur		Gymnasium zu Montabaur. Marburg.	10. März 1891 21. April 1892			pigr. c. 1/1. 93.
Pastor emer. Harserode a/Harz		Gymnasium in Wernigerode.	5. März 1892		2. Mai 1893.	
Pastor Schmannewitz b/ Dahlen i/Sachsen		Gymnasium zu Chemnitz u. Wurzen. Leipzig.	4. März 1891 4. Mai 1892		30. Juli 1892.	
Gutsbesitzer Ennewitz Prov. Sachsen.		Realgymnasium Halle a/S.	Kurat. Genehmig. v. 9. Mai 1892 mit 1 militär. Führungs-Attest. und 23. März 1891		15. Maerz 1894.	immaturus
Pfarrer Kalinowen Prov. Ostpreußen		Gymnasium Rastenburg Universität Königsberg	21. März 1890 3. Mai 1892		17. October 1892.	
Privatmann Tokio Japan		die Kaiserliche Universität zu Tokio	1 Diplom 1 Reisepaß		13. April 1893.	

№	Datum der Immatriculation	Des Studirenden: Vor- und Zuname	Geburtsort und Vaterland (Staat, Provinz)	Alter	Religion	Studium	Wohnung	Des: Vorname
1.	2.	3.	4.	5.	6.	7.	8.	9.
433	10 Mai	Curt von Büggenhagen	Berlin. Holländer	24	evgl.	agr.	Karl-Str.	Rudolf
434	"	Hubert Goder	Oberglogau (Schlesien)	21	kath.	med.	Leukengasse 5/I	Hubert
435	"	Gustav Schlegel	Apollensdorf a/Elbe Prov. Sachsen	24	ev.	med.	Sessingstr. 34 I	Carl Gustav
436	"	Richard Loewenberg	Posen Posen	24	mos.	mor.	Geisstr 11/12 I	Wolf
437	"	Walter Lezius	Coethen Anhalt	20	ev.	iur.	Meckelstr. 4 pt.	Albert
438	"	Gustav Albrecht	Berlin	27	evgl.	phil.	Berlin. Pflugstr. 4 II l.	August
439	"	Richard Utech	Berlin	24	evgl.	phil.	Berlin Bergmannstr. 22	Johannes
440	14 Mai	Edmund Prigge	Frankfurt a/M.	23.	evgl.	med. dent.	Harz 22	Eduard

Vaters Stand und Wohnort	Event. Name, Stand und Wohnort des Vormundes	Vorher vom Studirenden besuchte Schulen und Universitäten	Bezeichnung der überreichten Reife- und Abgangs-Zeugnisse etc.	Strafen	Datum der Exmatriculation	Bemerkungen
10.	11.	12.	13.	14.	15.	16.
Plantagenbesitzer Marasovo (Lekker) Ost-Indien. +		Realgymnasium zu Posen. Königl. Gymnasium zu Ballenstedt a/H.	29. Septbr. 1887 m. 4 Zeugnissen	Wegen Nichtannahme einer Strafverfügung d. Amtsgerichts Berlin v. 14/6 93 Geldstrafe event. Haft.	Abgegangen am 5. April 1893	ohne Immatrikel
~~Assistent der Medicin~~ Assistenzarzt d. Lissa i. Posen		Kgl. Gymnasium zu Lissa i. P. Münster Würzburg Breslau	24. Februar 1887 2. März 1891 20. August 1891 25. April 1892	1. Wegen Verübung groben Unfugs 5 M. event. 1 Tg. Haft. 2. wegen Verübung groben Unfugs 3 M. event. 1 Tg. Haft. 3. wegen Verübung groben Unfugs 3 M. event. 1 Tg. Haft.	5. Aug. 1893	
Pastor Groß Ellenstorf b/Lüb. +		König-Wilhelm-Gymnasium zu Stettin Halle München Berlin	2. März 1887 19. August 1889 2. März 1891 2. Mai 1892 1 Zeugniß über die Ergänzungsprüfung	1. Wegen Verübung groben Unfugs 3 M. event. 1 Tg. Haft. 2. wegen Verübung groben Unfugs 3 M. event. 1 Tg. Haft.	11. August 1892.	
Schulvorsteher Dr. phil. Berlin Steglitzerstr. 86.		Friedrichs-Gymnasium zu Berlin Berlin 87 ex	21. März 1887 6. Mai 1892		27. Oktober 1892.	
Kgl. Justizrath Rechtsanwalt & Notar		Ludwig-Gymn. zu Coesfeld Lausanne Tübingen Berlin	11. März 1889 6. Juli 1889 22. August 1891 3. Mai 1892		18. Oktober 1892.	
Privat-Sekretär verstorben.		Kgl. Real-Gymnasium zu Berlin Berlin.				Dto.
Rentier Berlin		Kgl. Real-Gymnasium zu Berlin und Viersen, jetzt Schöneberg				Dto.
Kaufmann Frankfurt a/M.		Großherzogl. Hofstipendien-Gymnasium zu Büdingen. Universität Halle und Jena.	Privat-Examen v. 25. April 1892 mit 22. März 1891 25. " 1891 5. " 1892		15. Oktober 1892	immatriculirt

№	Datum der Immatriculation	Des Studirenden						Des
		Vor- und Zuname	Geburtsort und Vaterland (Staat, Provinz)	Alter	Religion	Studium	Wohnung	Vorname
1.	2.	3.	4.	5.	6.	7.	8.	9.
441	11. Mai	Gustav Winselmann	Thorn, Prov. Westpreußen	22	ev.	Med.	Chirurgische Klinik	Gustav
442	"	Theodor Stegemann	Mehringen, Kreis Hoya Prov. Hannover.	29	ref.	agr.	Sophienstr. 18 I	Carl
443	"	Wilhelm Jung	Berlin	25	ms.	agr.	Sophienstraße 27.	Hermann
444	"	Carl Perzol	München	20½	kath	med.	Friedrichstr: 31/I	Anton
445	"	Hans Brandt	Spandau Prov. Brandenburg	23	ms	cur.	Alte Promenade 16 a I	Max
446	"	Paul Herrmann	Halberstadt. Prov. Sachsen.	24.	ev.	Akad.	Gützkowstr 19. III.	Carl.
447	"	Max Pützenreuter.	Freienwalde a. O. Prov. Brandenburg.	25.	ev.	agr.	Am Kreuzer 10. I.	Otto.
448	"	Armin Lincoln Krüger	Straßburg im Elsass	21	ev.	agr	Sophienstrasse 27 III	Theodor

Vaters Stand und Wohnort	Event. Name, Stand und Wohnort des Vormundes	Vorher vom Studirenden besuchte Schulen und Universitäten	Bezeichnung der überreichten Reife- und Abgangs-Zeugnisse etc.	Strafen	Datum der Exmatriculation	Bemerkungen
10.	11.	12.	13.	14.	15.	16.
Rittergutsbesitzer Thorn		Kgl. Gymnasium zu Thorn. Univ. Jena, Halle, Leipzig	10. Septbr. 1888 2. November 1889 27. Februar 1891 7. Mai 1892		29. Juli 1893	
Gutsbesitzer Mehringen		Gymn. Bückeburg.	Reifezeugniß v. 7. März 1892 mit 2. Mai 1892 ergänzendem Reifezeugniß d. Gymn.		8. März 1893.	immatriculirt
Referendar Berlin +		Wilhelmsthal Gymnasium Potsdam	Reifezeugniß v. 12. Mai 1892 mit 10. November 1885 u. 1 Jahreszeugniß		5. Aug. 1893	immatriculirt
Capellmeister München		Gymnasium zu München Univ. München	1. August 1891 26. April 1892		18. März 1892.	
+ Staatsanwalt Spandau		KK. Rossleben Leipzig Freiburg Leipzig Halle	20. Septbr. 1887 31. März 1890 10. April 1891 29. October 1891 15. März 1892		3. October 1892	
Regierungsrath v. Wulffen. Merseburg.		Gymnasium. Erfurt. Berlin Jena. Berlin.	14. Septbr. 1885 30. April 1887 5. März 1890 6. März 1893	abgel. 7/3 1893		Vor 93/94 immatr. d. vorm. Amts halber beurlaubt. Vor. pro W. S. 94/95 Nr. " S. S. 95. Nr. " W. S. 95/96. Nr. " S. S. 96 Nr. " W. S. 96/97 Nr. " S. S. 97 Nr. " W. S. 97/98
Königl. Landrath. Wittstock bei Fürstenfelde Nm.		Gymnasium Frankfurt a. O. Landw. Hochschule zu Berlin.	Reifezeugniß v. 15. März 1892 mit 27. August 1896 9. März 1892		29. Juli 1892	Nr. " W. S. 99 Nr. " S. S. 99 Nr. " W. S. 99/1900 Nr. " S. S. 1900. immatriculirt
Gutsbesitzer Straßburg i/U.		Privat. Gymnasium in Straßburg i/U.	Abiturienten-Examen		6. März 1893.	

№	Datum der Immatriculation	Des Studirenden						Des
		Vor- und Zuname	Geburtsort und Vaterland (Staat, Provinz)	Alter	Religion	Studium	Wohnung	Vorname
1.	2.	3.	4.	5.	6.	7.	8.	9.
449	17. Mai	Karl Bendler	Hornburg. Prov. Sachsen	20	evang	theol	Jerusalemstr. 24.	Carl.
450	"	Richard Dittrichke	Wiehe. Prov. Sachsen	26.	evang.	philos.	gr. Wallstr. 21. II	Emil.
451	"	Karl Emmer	Köthen/Anhalt	22	ev.	med.	Gr. Steinstr. 49 I	Karl
452	"	Georg Haupt	Treptow a/R. pr. Pommern	21	ev.	hist. et philol.	Wasserstr. 13.	Georg
453	"	Paul Loeloff	Halle a/S. Pr. Sachsen	22	ev.	jur.	Hedwigstr. 9 I r.	Karl
454	"	Johann Prochazka	Dvůrek Böhmen	21.	ev.	land. wirth.	Sophienstrasse Nr. 8.	Josef
455	"	Wilhelm Freiherr v. d. Recke	Schlockenbeck Kurland	23.	ev.	agr	Sophienstr. No 7	Wilhelm Ludwig
456	"	Paul Siemon	Egeln, Preussen Prov. Sachsen	23	evang.	med.	Krukenbergstr. 8 II.	Oscar

Vaters Stand und Wohnort	Event. Name, Stand und Wohnort des Vormundes	Vorher vom Studirenden besuchte Schulen und Universitäten	Bezeichnung der überreichten Reife- und Abgangs-Zeugnisse etc.	Strafen	Datum der Exmatriculation	Bemerkungen
10.	11.	12.	13.	14.	15.	16.
Bürgermeisterad. Münsterberg (Mähr.) †		Gymnas. zu Berlin Berlin	9. Septbr. 1891 5. Mai 1892		2. Mai 1895	
Landger. Director Bielefeld.		Gymnasium zu Bielefeld. Universität Halle.	9 Zeugnisse		5. Aug. 1892	immatriculirt
Gerichtsrath † Köthen		Gymnasium zu Köthen. Universitäten zu Tübingen u. Leipzig	4. März 1890 8. August 1891 7. Mai 1892		16. März 1896.	
Universitätsprofessor Rheinprovinz. Professor in Halle a/S.		Gymn. Wiesbaden Halle Göttingen	16. März 1870 2. Octaber 1874 25. April 1879		9. Mai 1895	Von Ostern 1879 bis Ostern 1880 Universitäts-Bibliothekar in Göttingen.
Kaufmann		Realgymnasium Halle a/S. Tübingen Berlin	16. März 1889 11. " 1891 14. Mai 1892		7. November 1892.	
Landwirth Lhotka		Landwirthsch. M.-Wehrschule Radvanitz Böhmen.	1 Reifeprüfg. 1 Zeugniß. 16. Mai 1892 mit Uebersetzung		28. Juni 1892.	
Rittergutsbesitzer Durben. Kurland		Gymnasium Mitau	1 Reifeprüfg. 1 Zeugniß d. Reifeprüfung d. Mitt. 1 Maturitätszeugniß 1 Zeugniß d. russischen Sprache mit Uebersetzung	Wegen unentschuldigten Nichtbesuchs der Vorlesungen im W.-S. 92/93 zu 5 Tagen Carc. von 24/10. 93 – 5 T. Haft		präg. 6. XII. 93.
Hofapothekenbesitzer Coethen (Anh.)		Gymnasium Cöthen Halle a/S. Würzburg Leipzig	6. September 1889 29. " 1890 24. April 1891 13. Mai 1892		10. April 1893	

№	Datum der Immatriculation	Des Studirenden: Vor- und Zuname	Geburtsort und Vaterland (Staat, Provinz)	Alter	Religion	Studium	Wohnung	Des: Vorname
1.	2.	3.	4.	5.	6.	7.	8.	9.
457	19. Mai	Hans Teichmüller	Basel. Schweiz. Preusse. (Berlin)	10/12 68 / 23.	ev.	jur. et cam.	Friedrichsstr. 44. II	Gustav.
458	"	Leo Wegener	Kl.-Jeseritz Pr. Schlesien	21	evan.	agr.	Krausenstr. 15 p.	Leo
459	"	Ernst Stolle	Zerbst in Anhalt	22	evang.	jur.	Wilhelmstr. 1b pt.	August
460	25. Mai	Albrecht v. Eberstein	Buhle Prov. Sachsen	25	evang.	theol.	Georgstraße 5b	~~Albrecht~~ Gustav.
461	"	Dr. Wilhelm Noetzel	Moskau naturalisiert Hessen-Nassau	22	evang.	med.	Gartengasse 8a/I	Wilhelm
462	"	Dr. phil. Georg von Wangenheim.	Graitzschen Großherzogthum Sachs. Weimar	27	ev.	philos.	Lindenstraße 1 I	Georg
463	"	Joseph A. Hill	New Hampshire U.S.A. Nord Amerika	32	evang.	philos.	Steinthor 2 II	Joseph.
464	"	Dr. Med. Edwin F. Landy	Cincinnati, Ohio U.S.A. North America	24	—	Medicin	Parkstad IV	Edwin

Vaters Stand und Wohnort	Event. Name, Stand und Wohnort des Vormundes	Vorher vom Studirenden besuchte Schulen und Universitäten	Bezeichnung der überreichten Reife- und Abgangs-Zeugnisse etc.	Strafen	Datum der Exmatriculation	Bemerkungen
10.	11.	12.	13.	14.	15.	16.
Professor Excellenz. Dorpat (Russland)		Gymn. zu Dorpat Univ. zu Dorpat " zu Jena " " Leipzig	Verlass. d. Gymn. Michaelis 1889 28. Juni 1889 mit Reifezeugniss 4. Mai 1891 16. " 1892		10. März 1893	
Rittergutsbesitzer zu M.-Feseritz		Matthias-gymnasium in Breslau	Entlass.-Zeugniss v. Ostern 1892 mit polizeil. Führungsattest 27. November 1893	Wegen Übertretung eines Reitverbotes lt. Min.-Erl. v. 6.5.93 — Mk. 10.—	4. Aug. 1893.	Gymnasialabgangszeugniss Ostern 1893 nachgesucht am 13. März 1894. nimmt.
Kaufmann † in Zerbst		Gymnasium zu Zerbst studirt in Heidelberg u. Leipzig	12. März 1891 21. August 1891 6. Mai 1892	Wegen Übertretung gegen Verbot d. Betretens d. Eisbahn zu Halle a/S. Strafe 3 Mk. ev. 1 T. Haft	28. Mai 1894.	pcjz. a. 15/1. 94
Rittergutsbesitzer Bezla		Gymn. Pforta Heidelberg Leipzig	20. Februar 1891 14. Mai 1892 Immatrikulation der Reife im Absolutorium		12. November 1894	
Fabrikbesitzer Wiesbaden		Wiesbaden Freiburg i. Br. München Berlin	14. Februar 1888 30. April 1890 22. September 1890 15. Mai 1892		7. Septbr. 1892	
Controllbeamter bei Aktien-Zuckerfabrik Halle a/S.		Gymnasium zu Altenburg u. Progymnasium zu Lausa Immatrikuliert zu Jena	24. September 1891 1 polizeil. Sittenzeugniss		—	Abgang ohne Abschluss am 23. December 1892
~~Stud.~~ Prediger in New Hampshire Nord Amerika †		Harvard College Cambridge U.S.A. Universität Berlin	17. Mai 1892			pcjz. a. 14/1. 93.
Dr. Med. Cincinnati, Ohio. North America		Yale College, U.S.A. Ohio Med. College Cincinnati Ohio. North. Am.	1 Reifezeugniss 1 Diplom		Abgang ohne Examen am 15. Oct. 1892	

№	Datum der Immatriculation	Des Studirenden: Vor- und Zuname	Geburtsort und Vaterland (Staat, Provinz)	Alter	Religion	Studium	Wohnung	Des: Vorname
1.	2.	3.	4.	5.	6.	7.	8.	9.
465	25. Mai	Arnold Reichenbach	Burgdorf, Kt. Bern Schweiz	23/VIII 1866 26	reformiert.	stud. agr.	Schülershof 20	Karl
466	30. Mai	Konrad Maenss	Magdeburg Preussen, Pr. Sachsen	26/VI 1871 21	evang.	stud. iur.	Schulgasse 4 I	Johannes
467	"	Johannes Reylaender	Neustadt b. Rime Preussen, Pr. Posen	8/IV 1872 20	evang.	stud. theol.	Breitestr. 34 III	Oscar
468	1. Juni	Bruno Hannemann	Regelnitzen. Kr. Lyck - Ostpreuss.	2. III. 1869. 23.	ev.	stud. agr.	Wuchererstr. 3. II.	Fritz
469	"	Max Kramer	Berlin	24	ev.	philosoph.	Berlin	
470	3. Juni	Otto Berbig	Alsleben a/S Mansfelder Seekreis Pr. Sachsen.	29 22. X. 1862	ev.	med.	gr. Wallstr. 40 I. Schildau b/Torgau.	Wilhelm
471	"	Georg Rehbein	Spremberg (Prov. Br.)	20	ev.	jur.	Dessauerstr. 9a	Georg
472	16. "	Moritz von Rohr	Lazyn (Kr. Inowrazlaw) Provinz Posen	24	ev.	phil.	Berlin	Louis

Vaters Stand und Wohnort	Event. Name, Stand und Wohnort des Vormundes	Vorher vom Studirenden besuchte Schulen und Universitäten	Bezeichnung der überreichten Reife- und Abgangs-Zeugnisse etc.	Strafen	Datum der Exmatriculation	Bemerkungen
10.	11.	12.	13.	14.	15.	16.
Rechtsanwalt Burgdorf Schweiz		Gymnasium zu Burgdorf. Landw. Schule zu Rütti b/Bern Halle	1 polizeil. Zeugniß. Abitur 2 Immatrikulier 2 Gegenzeugnisse 23 April 1887 7 September 1887 12 Mai 1890	Wegen Nichtannahme einer Forderung lt. Beschl. v. 15.1.94 Mittheilung v. 10.1.94	20. Juni 1894	
Oberlehrer u. Professor		König. Wilhelms-Gymnasium zu Magdeburg. K. Universität zu München.	15. März 1890 7. April 1892 Gutachten über Leistungen während d. Semesters		17. Februar 1894	
Superintendent Sauter		Königl. Gymnasium zu Zülichau, Königl. Marien-Gymnasium zu Posen	30. März 1892 Versetzungszeugniß		27/11. 1893	
Gutsbesitzer Regelmitzen		Königl. Gymnasium zu Lyck	Entl. Zeugniß v. 31. Mai 1892 u. 1 Abiturientenzeugniß		3. August 1892	immatur.
Apothekenbesitzer Berlin		Realgymn. Berlin Berlin	18. Februar 1887 26. April 1890			Ord.
Gerichts-Sekretair a. D. Schildau Torgau		Gymnasium Torgau Halle Berlin Leipzig	1 polizeil. Zeugniß. Abitur v. 26/8. 86. 20. März 1884 5 November 1885 17. August 1886 31. Mai 1892			pigr. v. 1/1. 93
Reichsgerichtsrath Leipzig		Domgymnasium in Kolberg. Friedr. Wilh. Gymn. in Berlin. Nikolai-Gymn. in Leipzig.	26. März 1890		5. April 1893.	
+ Bezirks-Kommissarius in Posen.		Kgl. Gymnasium zu Insterburg Friedrich Wilhelms Universität Berlin				Doct.

№	Datum der Immatriculation	Des Studirenden: Vor- und Zuname	Geburtsort und Vaterland (Staat, Provinz)	Alter	Religion	Studium	Wohnung	Des: Vorname
1.	2.	3.	4.	5.	6.	7.	8.	9.
473	4 Juni	Frank P. Goodrich	Dryden N.Y., U.S.A.	36	Eva	Philosophie	Germanstr. 5A I.	Milo
474	7. Juli 11 Juli	Joseph Gutmann Paul Voigt	Beverungen, Westfalen ~~Sangerhausen~~	26.	Mosaisch	Philos.	Berlin, Schönhauser Str. 26 Aufg. part.	Isidor
475	11 Juli	Paul Voigt	Sangerhausen Preussen. Prov. Sachsen	24	ev.	Jur.	Harz 13a.	Gustav
476	18. Juli	Immanuel Plato	Karlsruhe (Baden)	28	jüdisch	Philos.	Cöln a/Rhein St. Apernstrasse 29/31	Hirsch Dr. phil.
477	19 Juli	Moritz Weisz	Szepsi (Ungarn)	25	mosaisch	Orientalia, Philos.	Berlin, C. Gipsstr. 15	~~Moritz~~ Koloman
478	19 Juli	Magnus Weinberg	Schenklengsfeld Kr. Hersfeld. Prov. Hessen, Nassau	25.	jüdisch	Philos.	Berlin C. Koppenplatz 1.	Hirsch
479	28 Juli	Sven Hedin	Stockholm Schweden	27	Evan.	Philosoph	Stockholm, Norra Blasieholmshamnen 5	Ludwig
480	17. August	Tobias Lewenstein	Paramoribo ~~Amsterdam~~		mos.	Phil.	Berlin Spenerstr. 21	

Vaters Stand und Wohnort	Event. Name, Stand und Wohnort des Vormundes	Vorher vom Studirenden besuchte Schulen und Universitäten	Bezeichnung der überreichten Reife- und Abgangs-Zeugnisse etc.	Strafen	Datum der Exmatriculation	Bemerkungen
10.	11.	12.	13.	14.	15.	16.
Advocat, Dryden.		Universität Berlin	24. Juni 1892 1 Reifepaß.		Abgang 10. Aug. 1893	ohne Exmatrikel am
Lehrer, Vlotho a/Weser		Realgymn. zu Gl. Univ. Berlin	—			Drds.
Pastor Sangerhausen		Gymnasium zu Langerhausen, Universitäts: Würzburg Leipzig, Berlin, Halle.	1. Schreiben v. Ober-Sanitätsrath Nannenburg 17.92 u. Zeitschr. 72. 26. Septbr. 1888 20. März 1889 28. August 1889 7. " 1890. 31. Juli 1891.		20. October 1892.	
Rabbiner und Seminardirector (isr. Lehrerseminar) zu Cöln		Lehrerseminar zu Cöln; K. W. Gymnasium zu Cöln, Universität Berlin Rabbinerseminar zu Berlin				Drds
Rabbiner, Sátoralja-Ujhely		Universität Berlin, Rabbinerseminar Berlin	16 Juni 1887 Exmatrikel Berlin 10 Juni 91.			dto
Kaufmann, in Schenklengsfeld		Kgl. Gymnasium zu Fulda. Universität und Rabbinerseminar Berlin.	Maturitätszeugnis Exmatrikel			dto
Architect Stockholm		Upsala Stockholm Berlin	Maturitäts-Zeugniss. Phil. Cand.-Zeugniss. etc			dto.
		Amsterdam Univers. Amsterdam " " "	27. Septbr. 1881 4. October 1882 26. Septbr. 1883 3. October 1884 5. " 1885 12. " 1888			Drds.

№	Datum der Immatriculation	Des Studirenden						Des
		Vor- und Zuname	Geburtsort und Vaterland (Staat, Provinz)	Alter	Religion	Studium	Wohnung	Vorname
1.	2.	3.	4.	5.	6.	7.	8.	9.
481	20/9.71.	Ludwig Hannes	Frankfurt (Prov. Posen)	24.	mos.	Phil.	Berlin (Lothringerstr. 67.)	Adolf
482	13. October	Emil Kornell	Cöslin	30	ev.	phil.	Berlin N. Auguststr. 64 II	
483	19. October	Johannes Bodenstein	Oschersleben (Prov. Sachsen)	20	ev.	theol.	Hohenzollernstr. II	Wilhelm
484		Oscar Dettenborn	Halle a/S.	20.	ev.	theol	Steinweg 3.	Friedrich
485		Hermann Diekmann	Coethen (Anhalt)	21.	ev.	theol.	Jägerplatz 29.	Adolf
486		Otto Ebert	Schenditz (Prov. Sachsen)	20	ev	jur	Lenkeng. 11a	Karl
487		Franz Encke	Greifswald Pr. Pommern	21	ev.	med.	Germanstr. 10. II	Rudolf
488		Max Felgner	Rybnik (Prov. Posen)	19	ev.	theol	Lindenstr. 2 I	Moritz

Des Vaters Stand und Wohnort	Event. Name, Stand und Wohnort des Vormundes	Vorher vom Studirenden besuchte Schulen und Universitäten	Bezeichnung der überreichten Reife- und Abgangs-Zeugnisse etc.	Strafen	Datum der Exmatriculation	Bemerkungen
10.	11.	12.	13.	14.	15.	16.
Gymnasialbeamter Dresden.		Kgl. Gymnasium Dresden-Neust. u. Univers. Breslau u. Berlin				Dds
Schuhmachermeister in Cöslin F.		Spanien Berlin	—			dto
Rittergutsbes. + Wolfshayn Prov. Schlesien	Eduard Bodenstein Hannover	Gym. Berlin Uni. Tübingen	1. März 1892 2. " 1892		8. Septbr 1893	
Fabrikbesitzer in Halle a/S.		Latina Halle a. S. Uni. Tübingen	11. Septbr. 1891 2. August 1892		12. Maerz 1895	
Oberpostsecretär Bernburg.		Gym. Bernburg Univ. Leipzig, Berlin.	28. Februar 1891 4. August 1891 6. " 1892		26. Februar 1894.	
Lehrer + Schkeuditz	Mutter: Marie Ehrlicht geb. Schober Halle Zenkerg Kr.	Latina Halle a/S	21. September 1892		7. Maerz 1893	
Geh. Justizrat + Naumburg a/S.		Domgymnasium zu Naumburg Tübingen Jena Strassburg i/Els.	13. März 1889 19. Juli 1889 5. März 1892 30. Septbr. 1892		2. Aug. 1893	
Kaufmann Lindenstr. 2 Halle a/S.		Latina Halle a/S.	21. Septbr 1892		14. April 1894.	

№	Datum der Immatriculation	Des Studirenden: Vor- und Zuname	Geburtsort und Vaterland (Staat, Provinz)	Alter	Religion	Studium	Wohnung	Des: Vorname
1.	2.	3.	4.	5.	6.	7.	8.	9.
489	19. October	Julius Fischer	Frankfurt a/M. Hessen-Nassau	19	ev.	theol.	Augustastr. 12	Louis
490		Rudolf Freyer	Osmünde Prov. Sachsen	22	ev.	philos.	Bad Fürstenthal	Emil
491		Paul Gantzer	Magdeburg Prov. Sachsen	20.	ev.	philol.	Gr. Wallstr. 9	Richard
492		Wilh. Gierth	Pogarsch b. Brieg Schlesien	23	ev.	hist.	Weidenplan 13	Wilh.
493		Paul Giseke	Unterrissdorf Prov. Sachsen.	21.	ev.	theol.	Fleischergasse 31.	Robert
494		Walther Gärlitz	Schwedt a/O. Prov. Brandenburg	18	ev.	med.	Friedrichstraße 3.	Julius
495		August Gampert	Genf Schweiz	22.	prot.	theol.	Friedrichsstraße 7 II	Adolph
496		Otto Grosse	Berlin, Brandenburg	20	ev.	chem.	Lessingstr. 17 I	Franz ~~Otto~~

Vaters Stand und Wohnort	Event. Name, Stand und Wohnort des Vormundes	Vorher vom Studirenden besuchte Schulen und Universitäten	Bezeichnung der überreichten Reife- und Abgangs-Zeugnisse etc.	Strafen	Datum der Exmatriculation	Bemerkungen
10.	11.	12.	13.	14.	15.	16.
Zimmermann in Frankfurt a/M +	Mutter Karoline F. geb. Marburger Frankfurt a/M	städt. Gymn. zu Frankfurt a/M.	30. August 1892		9. August 1895.	
Lehrer Osmünde		Gym. zu Quedlinburg Un. Leipzig Berlin	18. Februar 1891 17. October 1891 8. August 1892		7. Mai 1896.	
Oberlehrer Magdeburg		Kloster Unser Lieben Frauen Magdeburg Berlin Göttingen	19. März 1890 12. " 1891 3. August 1892		26. November 1894	
Gutsbesitzer Pogarell		Gy. Brieg Un. Halle Breslau München	23. September 1889 14. April 1891 12. " 1892 3. August 1892		9. April 1895	
Pastor Gr. Gottern		Mühlhausen i/Thür. Heidelberg.	30. März 1892 3. August 1892		22. Januar 1896.	
Stabsarztad. Schwedt a/O.		Gym. Schwedt a/O. Un. Berlin	1. März 1892 13. October 1892		16. Juli 1894.	
Notar Genf		Gy. Genf Fac. libre aus Lausanne Univ. Genf.	9. Juli 1888. 19. October 1888. 1 Collegienheft von der Univ. Genf. v. 2. November 1888.		25. Februar 1893.	
Glasfarbenbes. Berlin		Doroth. Real-Gymn. Berlin. Friedr. Wilhelm. Berlin	29. Februar 1892 26. September 1892		8. April 1893.	

№	Datum der Immatriculation	Des Studirenden: Vor- und Zuname	Geburtsort und Vaterland (Staat, Provinz)	Alter	Religion	Studium	Wohnung	Des: Vorname
1.	2.	3.	4.	5.	6.	7.	8.	9.
497	19. October	Emil Haack	Wiehe a/Unstrut. Sachsen	20.	ev.	med.	Anhalterstr. 2a II	Hermann
498		Hahn, Friedrich	Ballenstedt Gzgl. Anhalt	26	evg	jur	Friedrichstr 47 p	Carl
499		Max Heinau	Stendal Prov. Sachsen	18.	evg	theol.	Luckengasse 2 II	Carl
500		Oskar Heinroth	Kastel b./Mainz Bayr. Staatsangehörige	21	ev	med	Krukenbergstr 5 pt	August
501		Max Heinrichs	Gr. Ammensleben Prov. Sachsen	18	ev.	agr.	Weidenplan 3b	Simon
502		Franz Heyn	Halle a. S. Sachsen	19	ev	jur.	Brüderstr. 16.	Karl
503		Richard von Hippel	Königsberg i/Pr	23	ev.	med.	Martinsberg 6	Arthur
504		Gustav Hönnicke	Heiligenstadt, Pr. Sach.	21.	ev.	theol.	Jägerplatz 27.	Emil.

Des Vaters: Stand und Wohnort	Event. Name, Stand und Wohnort des Vormundes	Vorher vom Studirenden besuchte Schulen und Universitäten	Bezeichnung der überreichten Reife- und Abgangs-Zeugnisse etc.	Strafen	Datum der Exmatriculation	Bemerkungen
10.	11.	12.	13.	14.	15.	16.
Apotheker Halle a/S.		Latina Halle a/S.	21. Septbr. 1892		11. April 1895	
Oberamtmann Ballenstedt		Quedlinburg München Leipzig Berlin Halle	14. März 1888 1. October 1888 9. April 1890 24. October 1890. 28. Juli 1891 4. August 1892.		4. Maerz 1893	
Kaufmann und Glasermeister Stendal		Stendal.	14. Septbr. 1892		1. Maerz 1892	
Dr. phil priv. Dresden		Kreuzschule Dresden U. Leipzig u. Kiel.	22. März 1890 11. " 1891 17. August 1892		3. Maerz 1893	
Oberamtmann Gr. Ammensleben		Domgymnasium Magdeburg	Kurat. Genehmigung vom 17. October 1892 1 Berechtigungsschein zum reiz. freiw. Dienst. 1 polizeil. Führungs-Attest u. 2 praktische Zeugnisse		15. Januar 1895	Wegen Ablauf der Studienzeit gestrichen. 3/11. 94. immatum
Töpfermstr. Halle a. S.		Halle a. S.	22. Septbr. 1892.		8. Maerz 1893	
ord. Professor der Augenheilkunde Halle a/S		Giessen. Giessen Tübingen Giessen Königsberg Giessen Heidelberg	15. März 1887 3. April 1888 23. Juli 1888 11. März 1891 9. April 1891 30. August 1892		9. Maerz 1893	
Geh. Registrator bei der Königl. Hr. Ober-Rechnungskammer Potsdam.		Potsdam. Tübingen.	11. März 1892 4. August 1892		24. Februar 1894.	

№	Datum der Immatriculation	Des Studirenden: Vor- und Zuname	Geburtsort und Vaterland (Staat, Provinz)	Alter	Religion	Studium	Wohnung	Des: Vorname
1.	2.	3.	4.	5.	6.	7.	8.	9.
505	19. October	Wilhelm Jordan	Berlin	20.	ev.	theol.	Wiesenstr. 7.	Otto.
506		Otto Jordan	Halle	19	ev.	theol	Wiesenstr. 7.	Otto
507		Samuel Josepovici	Jassy (Rumänien)	23	confess.	med.	Parkstr. 16	Lebo
508		Conrad Keil	Halle Prov. Sachsen Preußen	19	ev.	jur	Barfüßerstr. 10	Heinrich
509		Alfred Leidering	Berlin	22	ev.	theol.	Harz 10a	Hermann
510		Alfred Graefe	Halle a/S	25	ev.	agr.	Lindenstr. 20.	Alfred
511		Karl Lemme	Liebenwerda Sachsen	18	ev.	jur.	Thomasiusstr. 7.	Heinrich
512		Robert Lucke	Magdeburg Preußen	20	ev.	med.	Gr. Wallstr. 38	Robert

Vaters Stand und Wohnort	Event. Name, Stand und Wohnort des Vormundes	Vorher vom Studirenden besuchte Schulen und Universitäten	Bezeichnung der überreichten Reife- und Abgangs-Zeugnisse etc.	Strafen	Datum der Exmatriculation	Bemerkungen
10.	11.	12.	13.	14.	15.	16.
Pastor Halle a/S.		Halle a/S. Stadtgym.	22 Septbr. 1892		17. Maerz 1893.	
Pastor Halle a/S		Halle a/S. Stadtgymn.	22. Septbr. 1892.		—	F 21. Mai 1893.
Gutsbesitzer in Jassy		Jassy Lyceum Berlin	1 Reifezeugniß vom 2/14 October 1889. 30. August 1892		14. Maerz 1893	
Professor Halle		Halle Stadtgym. Marburg	18. Septbr. 1891. 5. August 1892		7. April 1893	
Professor Berlin, Linienstr. 76.		Friedrichs-Gym. Berlin. Berlin.	15. März 1890 11. October 1892		25. Juli 1893	
Professor Halle, Lindenstr. 20.		Eisenberg Gymnas. Halle	Kurats Genehmig. vom —		18. Maerz 1893.	immaturus
Gerichtskassenkontroleur Halle Thomasiusstr.		Halle Latina. Hy	21. Septbr. 1892.		7. Maerz 1896.	Ist für Lösung der Juristischen Preisaufgabe pro 1894/95 mit dem vollen Preise gekrönt.
Kaufmann Magdeburg Tischlerbrücke 29		König Wilhelms-Gymn. Magdeburg	12. Septbr. 1892		27. Juli 1894	

№	Datum der Immatriculation	Des Studirenden: Vor- und Zuname	Geburtsort und Vaterland (Staat, Provinz)	Alter	Religion	Studium	Wohnung	Des: Vorname
1.	2.	3.	4.	5.	6.	7.	8.	9.
513	19. October	Max Meyer	Gotha S. Coburg-Gotha	20.	mos.	Med.	Krausenstrasse 15	Samuel
514		Milosch Miloschevits	~~Radovan~~ Serbien von Zarkovo	22	ost.	pfflosoph.	Gross-Wall-Strasse ~~19~~ 43	Radovan
515		Albert Mirtsch	Königsberg i/Pr. Preussen	25	ev.	Med.	Kruckenberger Str. № 10 bei Jung	Rudolf
516		Wilhelm Morres	Kronstadt Ungarn	18	ev.	agr.	Friedrichstrasse 5. II.	Wilhelm
517		Hans Nauck	Domanze Schlesien	24	ev.	theol	Ferispergasse 43	Hans
518		Jón Nedelcovici	Fräsinet Romenien	19.	gr. orient.	agr.	Gütchenstrasse 16.	Lică
519		Hermann Nitschke	Biesenthal Brandenburg	18	ev.	jur. et rom.	Luckengasse 2.	Kuno
520		Curt Oehlicker	Lohnsdorf Preussen Sachsen.	18	ev.	agr.	Alter Markt 24	Julius

Vaters Stand und Wohnort	Event. Name, Stand und Wohnort des Vormundes	Vorher vom Studirenden besuchte Schulen und Universitäten	Bezeichnung der überreichten Reife- und Abgangs-Zeugnisse etc.	Strafen	Datum der Exmatriculation	Bemerkungen
10.	11.	12.	13.	14.	15.	16.
Kaufmann Gotha		Gotha Gym. Würzburg München	14. März 1891 3. April 1892 21. Septbr. 1892		2. Aug. 1893.	
Serbien Žarkovo Kaufman		Paedagogische Seerersschule Seminar in Belgrad (Serb.)	1 Reisepaß. 1892. 24. Septbr. 1892		5. März 1894.	
Fleischermeister Königsberg i/Pr. †		Gym. zu Lyck Königsberg i/Pr.	25. Februar 1889 7. Oktober 1892		4. April 1894.	
Prediger in Kronstadt		Gymnasium zu Kronstadt	14. Juli 1892.		21. Juli 1894.	
Königl. Superintendent Domanze		Gymnasium Schweidnitz. Universitäten Breslau Berlin	18. März 1890. 14. April 1891 6. August 1892		24. Februar 1893.	
Landwirt. Giurgiu		Handelsschule Kronstadt.	1. Juli 1892. 1. Reisepaß 1. Führungs-Attest (polizeil.)		16. Juli 1892	Exmatrikulation zurückgezogen. pigr. a. 4/7. 95.
Pastor zu Schmetzdorf		Gymn. zu Stendal Un. Heidelberg	16. März 1892 1. August 1892	Wegen Erreg. ruhestör. Lärms lt. Strafg. d. J. M. Halle v. 9.12.92 – 5 M. Geld ev. 17 Gefl.	9. März 1894	
Landwirt zu Lohnsdorf.		Privatschule des J. Dir. Pollatz zu Dresden	Kurat. Genehmig. vom 17. Oktober 1892 1 Berechtigungs-Schein. eing. freiw. Dienst 1 polizeil. Führungs-Attest		3. März 1893.	immaturus

№	Datum der Immatriculation	Des Studirenden						Des
		Vor- und Zuname	Geburtsort und Vaterland (Staat, Provinz)	Alter	Religion	Studium	Wohnung	Vorname
1.	2.	3.	4.	5.	6.	7.	8.	9.
521	19. Oktober	Max Pabst	Halle	21.	ms.	jur.	Friedrichsstr. 57.	Hermann
522		Georg Peplau	Drossen bei Frankfurt a/O.	19	ev.	med.	Harz 15	Emil
523		Ernst Pfahler	Nürnberg Bayern	18.	ev.	med. dent.	Schützenhausstr. 2	Gustav
524		Georg Preusker	Sorau Niederlausitz Brandenburg.	20	ms.	theol.	Schulberg 1.	Hugo
525		Gottlieb Rosenberg.	Wittenberg a/E. Pr. Sachsen	22	ms.	theol	Lessingstr. 38 III	Otto
526		Johannes Salle	Hannover	21	ms	agr.	Alte Promenade 14a	Julius
527		Paul Schechting	Schlawe (Pommern)	19	ms.	med.	Friedrichsstr. 3 pt.	Eduard
528		Richard Schoeps	Halle a/S	18	ms.	phil.	Kommiss.-Str. 5.	Emil

Vaters Stand und Wohnort	Event. Name, Stand und Wohnort des Vormundes	Vorher vom Studirenden besuchte Schulen und Universitäten	Bezeichnung der überreichten Reife- und Abgangs-Zeugnisse etc.	Strafen	Datum der Exmatriculation	Bemerkungen
10.	11.	12.	13.	14.	15.	16.
Rentier in Dresden		Gymn. zu Dresden. Univ. Tübingen.	11. März 1891 24. August 1892		8. Maerz 1894.	
Kaufmann zu Potsdam		Viktoria-Gymn. zu Potsdam	1. Septbr. 1892		3. Maerz 1893	
Zahnarzt Nürnberg		Realgymn. Nürnberg	14. Juli 1892		29. Mai 1893.	
Rektor Ohlau.		Gym. Ohlau Breslau	22. Septbr. 1891 25. August 1892		15. Maerz 1895.	
Superintendent in Wittenberg †		Wittenberg, Gymn. Univ. Halle Marburg, Berlin.	17. März 1890 27. Februar 1891 6. August 1891 31. August 1892		29. Juli 1893.	
Kaufmann in Hannover		Landwirthschaftliche Schule in Helmstedt	Kurat. Genehmigung 15. Oktober 1892. 1. Berechtigungsschein z. einj. freiw. Dienst. 6. Zeugnisse pp.		16. Maerz 1895.	immaturus
Justizrat Potsdam		Gym. Spandau München.	9. März 1892 27. August 1892		8. Maerz 1894.	
Lehrer Halle a/S		Latina Halle a/S.	21. Septbr. 1892		4. Maerz 1893	

№	Datum der Immatriculation	Des Studirenden: Vor- und Zuname	Geburtsort und Vaterland (Staat, Provinz)	Alter	Religion	Studium	Wohnung	Des: Vorname
1.	2.	3.	4.	5.	6.	7.	8.	9.
529	19. October	Matthias Schröder.	Mecklbg. Schwer. Gr. Nienhagen.	23	Ev. Luth.	Landwirth	Krausenstr 17 c.	Georg.
530		Heinr. Schulte	Elberfeld Prov. Rheinland	19	luth.	theol.	Gr. Wallstr. 35/36	Heinrich
531		Felix Schwabe	Meuselwitz S.-Altenbg.	21	ev. luth.	theol.	Schulgasse 4	Gustav
532		Vratislav Stöhr	Namberg Böhmen	19.	Kath.	Landw.	Lessingstr. 37.	Jan
533		Alexander von Stryk.	Kittijerw in Russland.	25	luth.	Agr.	Weidplan No. 13.	Gotthard
534		Arthur Thomas.	St. Petersburg nat. Kgr. Sachsen	25	luth.	med.	Meckelstr. 23.	Gustav
535		Hermann Tiesmeyer	Radevormwald (Rheinland) nat. Bremen	23	luth.	theol.	Gr. Ulrichstr 36	Ludwig
536		Hermann Till	Homburg v. d. H. Hessen-Nassau	19	luth.	philol.	Steinweg 19	Wilhelm

Vaters Stand und Wohnort	Event. Name, Stand und Wohnort des Vormundes	Vorher vom Studirenden besuchte Schulen und Universitäten	Bezeichnung der überreichten Reife- und Abgangs-Zeugnisse etc.	Strafen	Datum der Exmatriculation	Bemerkungen
10.	11.	12.	13.	14.	15.	16.
Rentier. Rostock.		Gymnasium Doberan.	1 Berechtigungsschein z. einj. Freiwilligen 1 polizeil. Führungs-Attest		Abgegangen ohne Exmatrikel am 20. Juli 1893	
Betriebssecretär in Elberfeld		Gymn. in Elberfeld Greifswald	14. März 1891 30. Septbr. 1892		29. Juli 1893	
Pfarrer Gleisberg bei Rosswein, Sachsen		Gymn. Altenburg Greifswald	12. März 1892 8. August 1892		3. Mai 1893	
Grosshändler Prag II. Florenc.		Höh. landw. Lehranst. Tetschen-Liebwerd.	30. Juli 1892 1 Reisepaß 2 Zeugnisse		29. Juli 1893.	
Rittergutsbesitzer Hillisjerski Dorpat Russland.		Kollmanns privat Gymnasium in Dorpat.	8. Mai 1889 1 Reisepaß 3 Zeugnisse	Wegen Ehrenkränkung eines Studirenden lt. Sen. Ecke v. 4.8.93 Verweis.	26. Juli 1893	
Organist St. Petersburg †		Zittau i/S. Halle a/S. Berlin München	13. März 1889 10. April 1891 29. März 1892 10. August 1892		14. April 1893	
Pastor zu Bremen		Gymn. Bremen Bonn Halle Leipzig	16. März 1889 19. " 1890 3. " 1891 26. August 1892		5. Aug. 1893.	
Eis.-Betr. Secr. a. D. Frankfurt a/M		Städt. Gymn. Frankfurt a/M	30. August 1892		9. März 1895	

№	Datum der Immatriculation	Des Studirenden: Vor- und Zuname	Geburtsort und Vaterland (Staat, Provinz)	Alter	Religion	Studium	Wohnung	Des: Vorname
1.	2.	3.	4.	5.	6.	7.	8.	9.
537	19. October	Oskar Tittel	Halle a. S.	19	ev.	jur.	Halle, Liebenauerstr. 25.	Robert
538		Friedrich Vogel	Köln a. R. Rheinprovinz	20	ev.	theol.	Große Wallstr. 20	Emil
539		Walter Voigt	Halle a. S.	20	ev.	theol.	Schillerstr. 34	Karl
540		Wagener Alfred	Bromberg (Prov. Posen)	24	ev.	agr.	Sophienstr. 32	Heinrich
541		Hinze, Willy	Halle a. S.	21	ev.	Chemie	Magdeburgerstr. 34 a.	Wilhelm
542		Lippert, Freimund	Schildau, Prov. Sachsen	23	ev.	jur.	Karlstraße 20 I.	Freimund
543		Möckel Arthur	Borna (Kgr. Sachsen)	22.	ev.	pharm. ~~luth.~~	Mühlgraben 2 c.	Hermann
544		Müller Paul	Delitzsch Prov. Sachsen.	24.	ev.	med.	Meckelstr. 20	Wilhelm

Vaters Stand und Wohnort	Event. Name, Stand und Wohnort des Vormundes	Vorher vom Studirenden besuchte Schulen und Universitäten	Bezeichnung der überreichten Reife- und Abgangs-Zeugnisse etc.	Strafen	Datum der Exmatriculation	Bemerkungen
10.	11.	12.	13.	14.	15.	16.
Lehrer in Halle		Stadtgym. in Halle	22. Septbr. 1892		12. Septbr. 1895	
Kaufmann Köln		Kaiser Wilhelm Köln Strassburg	26. Februar 1892 18. August 1892		15. August 1894	
Bureau-Assist. in Halle a/S.		Latein. Hauptschule z. Halle. Halle, ~~Tübingen~~ Tübingen	9. Septbr. 1890 1. März 1892 3. August 1892		13. März 1894	
Rentier Bromberg		Realg. Bromberg	Kurat. Genehmig. vom 17. October 1892 23. April 1887 1 poliz. Führungs-Attest.		11. März 1893	immaturus
Gymnasiallehrer Halle S. +		Stadt-Gymnasium zu Halle	Kurat. Genehmig. vom 14. October 1892 23. März 1888 1 poliz. Führungs-Attest.		7. April 1894	immaturus
Kreisrichter + Weißenfels		Stiftsgymnasium in Merseburg, Halle, Heidelberg	5. März 1890 13. April 1892 28. Septbr. 1892		28. October 1893	
Borna, Reichstr. 32. +		Gymnasium zu Borna	1 Berechtigungs-Schein. einj. freiw. Dienst. 8 Zeugnisse		28. Februar 1894	
Kaufmann + Delitzsch		Eisleben. Halle a/S. Freiburg i. B.	13. März 1889 2. April 1892 1. October 1892 1 Zeugniß über die ärztl. Vorprüfg.		16. October 1893	

№	Datum der Immatriculation	Des Studirenden: Vor- und Zuname	Geburtsort und Vaterland (Staat, Provinz)	Alter	Religion	Studium	Wohnung	Des: Vorname
1.	2.	3.	4.	5.	6.	7.	8.	9.
545	19. October	Ernst Praetorius	Halle	19	ev.	med.	Wörmlitzerstr. 37	Theodor
546	21. October	Heinrich Anz	Naumburg a/S. Pr. Sachsen	22.	ev.	philol.	Friedrichstr. 25 II	Hermann.
547		Albin Arday	Komorn Ungarn	21	röm. kath.	agr.	Magdeburgstr. 29	Ignácz
548		Marcus Bade	Schlutup bei Lübeck	21	ev. luth.	theol	Harz 43 I	Jürgen
549		Paul Beer	Samter (Posen)	18.	ev.	philol.	Unterberg 7 I	Robert
550		Wilhelm Brede	Segeberg (Schleswig-Holstein)	19	ev. luth.	theol	Lessingstraße 34	Gerhard.
551		Jacobus Buisman	Jarssum Prov. Hannover	20	ref.	theol	Jägerplatz 22	Dirk
552		Johannes Cremer	Wahlhausen Prov. Sachsen	22	ev.	theol	Breitestr. 19	August

Vaters Stand und Wohnort	Event. Name, Stand und Wohnort des Vormundes	Vorher vom Studirenden besuchte Schulen und Universitäten	Bezeichnung der überreichten Reife- und Abgangs-Zeugnisse etc.	Strafen	Datum der Exmatriculation	Bemerkungen
10.	11.	12.	13.	14.	15.	16.
Bauunternehmer Halle		Lat. Hauptschule Halle a/S	21. Septbr. 1892 1 Beschreibung v. 17/10. 92		25. Februar 1897	
Consistorialrat Magdeburg		Gymn. Magdeburg Halle Göttingen Berlin	19. März 1890 28. Juli 1891 4. März 1892 6. August 1892		1. Maerz 1893	
Finanzrath Kassa		Landw. Lehrerstadt Halle a/S	1. Militärpaß 1 Reisepaß 11. November 1891		8. Maerz 1893	
Fischräucherer Schlutup		Gymn. zu Lübeck Halle Greifswald Berlin	7. März 1890 26. Februar 1891 8. August 1891 9. " 1892		17. Februar 1894	
Rechnungsrath Stettin		Gymn. Schneidemühl Berlin	12. März 1891 11. August 1892		16. Maerz 1895	
Seminaroberlehrer Augustenburg		Gymn. Flensburg Bonn	21. März 1892 5. August 1892		26. Juli 1894	
Lehrer Borssum		Gymn. Emden Tübingen	3. März 1892 3. August 1892		24. Februar 1894	Exmatrikulation zurückgezogen am 24. April 1894 Von Neuem exmatrikulirt am 25. Februar 1895.
Pfarrer Seyda		Gymn. Gütersloh Halle Greifswald	23. Juli 1889 12. März 1891 8. August 1892		28. April 1893	

№	Datum der Immatriculation	Des Studirenden: Vor- und Zuname	Geburtsort und Vaterland (Staat, Provinz)	Alter	Religion	Studium	Wohnung	Des: Vorname
1.	2.	3.	4.	5.	6.	7.	8.	9.
553	21. October	Wilhelm Eisenhardt	Höngeda, Prov. Sachsen	21.	ev.	philol.	Fleischergasse 15 I	Karl
554		Ottomar Elsner	Gallnau. Westpreussen.	23.	ev.	Pharm.	Friedrichstr. 6. I	Paul.
555		Otkar Franz	Räcknitz Königr. Sachsen	22.	ev.	agr.	Wilhelmstr. 1 b II.	Ernst
556		Erich Gerecke	Badersleben Prov. Sachsen	21	ev.	jur.	Jägerplatz 7 I.	Friedrich
557		Kurt Graefe	Halle	22	ev.	iur.	Lindenstr. XX.	Alfred
558		Paul Grahn.	Gr. Oschersleben. Prov. Sachsen. nat. Anhaltiner	23.	ev.	theol.	Gr. Wallstrasse 1 I.	Heinrich
559		Otto Grafshoff	Groß-Germersleben Prov. Sachsen	22	ev.	theol.	Wittinerstr. 5	Carl
560		Martin Grüneisen	Giebichenstein Pr. Sachsen.	18	ev.	med	a. d. Marienkirche 3	Eduard

Vaters Stand und Wohnort	Event. Name, Stand und Wohnort des Vormundes	Vorher vom Studirenden besuchte Schulen und Universitäten	Bezeichnung der überreichten Reife- und Abgangs-Zeugnisse etc.	Strafen	Datum der Exmatriculation	Bemerkungen
10.	11.	12.	13.	14.	15.	16.
Landwirthschaftl. Hörigsdorf. †	Mündel Gutsbesitzer Reise, Hörigsdorf.	Gymn. zu Merseburg.	27. Februar 1890 Polytechnik Prüfung bestanden		25. Februar 1896.	
Landwirthschaftl. Tilsit †		Gymnasium Fleischer.	Entlass. Prüfung vom 19. Oktober 1892 Fahnenjunker-Exam. 2 mündl. Examina Ostern 1893 29 Halbjahre 1896 2 Zeugnisse.		11. März 1893.	immatrikulirt
Gutsbesitzer Rickurth.		Realgymnasium zu St. Johannis Dresden.	Entlass. Prüfung vom 17. Oktober 1891 1 Abiturientenexamen 1 Prüfungsattest.		Abgang 1. August 1893.	Pro S. S. 1893 Immatrikulirt beim Forstfach immatrikulirt
Gutsbesitzer Sondershausen		Gymn. Halberstadt. Heidelberg Berlin.	26. März 1890 8. August 1891 14. Oktober 1892		9. März 1893.	
Geh. Medizinalrath und Professor. Stelle.		Stettin. Leipzig. Strassburg i/E.	14. März 1891 6. Oktober 1891 8. Oktober 1892		13. November 1894.	
Lappenwärter Böttcherschule.		Gymnasium Zörbig. Leipzig.	15. Septbr. 1890 19. August 1892	Wegen Theilnahme an verbotenen Verbindungen 2 Wochen Stubenarrest. 2 M. 2 W. Karzer. M. 92 - 2 M. Festungshaft.	8. März 1895	
Pastor Gr. Germersleben.		Gymn. Wernigerode Halle, Göttingen	24. März 1890 21. Juli 1891 8. August 1892		16. Oktober 1893.	
Pastor Halle		Gymnasium Halle	22. Septbr. 1892		24. März 1893.	

№	Datum der Immatriculation	Des Studirenden.						Des
		Vor- und Zuname	Geburtsort und Vaterland (Staat, Provinz)	Alter	Religion	Studium	Wohnung	Vorname
1.	2.	3.	4.	5.	6.	7.	8.	9.
561	Michaelis	Hugo Grundt	Neustrelitz in Meckl.-Strel.	21	ev. luth.	theol. & phil.	Kl. Wallstrasse 6a	Eduard
562		Paul von Hake	Aurich (Hannover)	24	luth.	agr.	Wilhelmstr. 10a	Maximilian
563		Robert Hansen	Bottmar i. Braunschweig	25	luth.	agr.	Ritterstr. 33	Julius
564		Friedrich Haspelmath	Fürstenau (Hannover)	21.	luth.	theol.	Friedrichsstrasse 29.	Karl.
565		Carl Heinecke	Strenz-Naundorf (Prov. Sachsen)	20	luth.	theol.	Geistdr. 21.	Carl.
566		Georg Hollbig	Zöschen (Prov. Sachsen.)	19	luth.	landwirt	Blumenstr. 4	Wilhelm
567		Gustav Zolmez	Osnabrück Hannover	22	ev.	theol.	Winterberg 13	Oskar
568		Leopold Hoffherr	Mannheim Karlsruhe (Gr. Baden)	19	ev.	theol.	Friedrichstraße 54	Leopold

Vaters Stand und Wohnort	Event. Name, Stand und Wohnort des Vormundes	Vorher vom Studirenden besuchte Schulen und Universitäten	Bezeichnung der überreichten Reife- und Abgangs-Zeugnisse etc.	Strafen	Datum der Exmatriculation	Bemerkungen
10.	11.	12.	13.	14.	15.	16.
Kaufmann in Neustrelitz		Gymnas. Carolinum zu Neustrelitz Greifswald	26. Septbr 1891 26 " 1892		1. August 1893	
Major u. Lat. Kom. im I. R. P. F. Karl (64) zu Prenzlau +		Militaer-Paedagogium v. Dr. Ulich Berlin.	Kurat. Genehmig. v. 18 October 1892 1 Beschleunigung über Portepeefähnrichprüfung. 3 Zeugnisse		1. April 1893.	immaturus
Landwirt Bettner i. Br.		Realg. Goslar	1 Militärpass 1 poliz. Führungs-Attest		31. Mai 1894	
Baurat in Lingen a/Ems		Gymnasium in Lingen a/Ems	10. Septbr. 1892		22. Maerz 1893.	
Lehrer Strenz-Naundorf		Latina Halle	21. Septbr. 1892		9. August 1895.	
Amtmann Halle		Realschule	26. März 1892 Kurat. Genehmig. v. 19. October 1892 1 poliz. Führungs-Attest		4. Maerz 1893.	immaturus
Königl. Regierungsbaumeister +		Gymn. Dramburg	24 August 1892		13. Maerz 1893.	
Amtsgerichtsdiener in Wiesbaden		Gymn. Heidelberg	30. Juli 1892		26. Februar 1894.	

№	Datum der Immatriculation	Des Studirenden: Vor- und Zuname	Geburtsort und Vaterland (Staat, Provinz)	Alter	Religion	Studium	Wohnung	Des Vorname
1.	2.	3.	4.	5.	6.	7.	8.	9.
569	21. October	Friedrich Holstein	Freienwalde in Pommern	22	evgl.	theol.	Mauritiusstr. 3	Theodor
570		August Husmann	Sagard auf Rügen	19	evgl.	philos.	Carlstrasse III	Fritz
571		Karl Jäger	Lich Großh. Hessen	22	evg.	theol.	Mühlgraben 8	Wilhelm
572		Hermann Jahn	Plauen i/V. Kgr. Sachsen	20	ev.	agr.	Lessingstrasse 36.	Hermann
573		Werner Jentsch	Landsberg Prov. Sachsen	22	evang.	pharm.	Albrechtsstraße 31 I	Robert +
574		Karl Kahra	Buckoka Prov. Brandenburg	21.	evg	theol.	Große Wallstraße 4	August
575		Bruno Kaiser	Magdeburg	20.	ev.	philol.	Heinrichstr. 23 T.	Friedrich
576		Karl Kautzsch	Basel-Stadt Schweiz nat. Br. Sachsen	19.	ev.	theol.	Wettinerstr. 32.	Emil

Vaters Stand und Wohnort	Event. Name, Stand und Wohnort des Vormundes	Vorher vom Studirenden besuchte Schulen und Universitäten	Bezeichnung der überreichten Reife- und Abgangs-Zeugnisse etc.	Strafen	Datum der Exmatriculation	Bemerkungen
10.	11.	12.	13.	14.	15.	16.
Oberhofbauinspektor zu Grünwalde in Pommern +		Kgl. und Fränkisches Gymnas. zu Stargard i/Pom.	13. Septbr. 1892		6. Maerz 1893.	
Kaufmann Sagard a/Rügen +	Mutter Emma Hermann geb. Mayer in Sagard a/Rügen	Realgym. in Stralsund	29. Septbr. 1892		4. Maerz 1893.	
Lehrer in Lich		Gymn. Gießen Gießen	13. März 1889 1 Abschrift über die theolog. Fakultätsprüfung.		24. April 1893.	
Verwalter Plauen i/V.		Landwirtschaftsschule Döbeln i/S.	1 Zeugniß zur Berechtigung z. einj. freiw. Dienst. 14. März 1890 3 poliz. Führungs-Atteste.		16. August 1893.	
Gutsbesitzer Landsberg b/Ho.		Städt. Gymnasium Halle a/S.	Kurat. Genehmig. v. 18. Oktober 1892 2 Berechtigungsscheine z. einj. freiw. Dienst 6 Zeugnisse		2. Maerz 1894.	immaturus
Bauer Buckska		Gym. Sorau	1. Septbr. 1892		3. Maerz 1896.	
Kaufmann Magdeburg.		Kl. U. L. Fr. Magdeburg Marburg Halle Marburg	19. März 1890 27. Septbr. 1890 29. Februar 1892 3. August 1892		2. Maerz 1893	
Prof. theol. Halle a/S.		Städt. Gymn. zu Halle a/S.	1 militärisches Führungsattest 18. Septbr. 1891		6. Maerz 1894.	

№	Datum der Immatriculation	Des Studirenden: Vor- und Zuname	Geburtsort und Vaterland (Staat, Provinz)	Alter	Religion	Studium	Wohnung	Des V… Vorname
1.	2.	3.	4.	5.	6.	7.	8.	9.
577	21. October	Richard Kleist	Falkenburg Prov. Pommern,	23 Jahre	ev.	theol.	Fleischergasse 43	Ulrich
578		Paul Klopsch.	~~Lassen~~ Gramzow, Prov. Pommern.	20.	evgl.	theol.	Krausenstr. 2.	Adolf.
579		Paul Knauer	Dachwig, Pr. Sachsen.	20.	ev.	theol.	Sophienstr. 12	~~Paul~~ Richard
580		Johannes Kübel	Neustadt a. A. Kr. Mittelfranken, Bayern	19.	ev.	theol.	Gr. Wallstraße 6 I	Heinrich
581		Carl Löhmeyer	Hagen i/Westfalen	19	ev.	theol	Schulberg 17/18	Friedrich
582		Carl Luebeck	Zehbitz. Anhalt	29.	ev	philol.	Forsterstr. 30	Gottfried
583		George Mac Bride	Edinburgh Schottland	23	ev.	agr.	Gütchenstr 6 II	Robert
584		Franz Maneth	Meedl Mähren	19	kath.	agr.	Parkstraße 12	Franz

Des Vaters Stand und Wohnort	Event. Name, Stand und Wohnort des Vormundes	Vorher vom Studirenden besuchte Schulen und Universitäten	Bezeichnung der überreichten Reife- und Abgangs-Zeugnisse etc.	Strafen	Datum der Exmatriculation	Bemerkungen
10.	11.	12.	13.	14.	15.	16.
Bürgermeister Leopoldshall	—	Gymn. Belgard Halle, Greifswald.	22. März 1891 5. October 1891 18. August 1892		3. December 1894	pigr. a. 15/1. 94.
Pastor in Lassan Prov. Pomm.		Gymn. Anklam Univ. Greifswald	22. Septbr. 1891 8. August 1892 1 Hebräisches Zeugniß.		3. Aug. 1893.	
Pfarrer in Nottleben, Pr. Sachsen.		Gymn. Arnstadt. Univ. Halle Marburg.	21. März 1890 28. Juli 1891 29. " 1892		4. Aug. 1893	
Pfarrer in Ansbach Bayern		Gym. Ansbach Univ. Erlangen	11. Juli 1891 7. Septbr. 1892		3. Maerz 1893.	
Dir. des ev. Vereinshaus in Elberfeld		Gym. Elberfeld Univ. Tübingen	18. März 1892 23. Juli 1892		28. Juli 1893.	
Gutsbesitzer Zehbitz		Lehrer-Seminar in Cöthen	1 Zeugniß über die Lehrerprüfung 2. andere Zeugnisse.		4. April 1894	Am 22. April 1893 zur medizinischen Fakultät übergetreten.
Kaufmann Hamburg		Dr. Schaffner Gumperda Sachsen Allbg	15. März 1886 4 Zeugnisse 1 Reisepaß		6. Maerz 1894.	W. 24.6. – 15/8. 93 beurl.
Gutsbesitzer Meedl +	Johann Aresin Meedl	Realgymn. M. Neustadt	1 Reisepaß. 6 Schulzeugnisse 1 Verwendungszeugniß 1 Sittenzeugniß		Abgegangen ohne Exmatrikel am 20. Novbr. 1893.	

№	Datum der Immatriculation	Des Studirenden: Vor- und Zuname	Geburtsort und Vaterland (Staat, Provinz)	Alter	Religion	Studium	Wohnung	Des: Vorname
1.	2.	3.	4.	5.	6.	7.	8.	9.
585	21. October	Hermann Naumann	Berlin	20 Jahr	ev.	theol.	Taubenstr. 22	Hermann
586		Walter Liebe.	Weissenfels Pr. Sachsen	18	ev.	med.	Bahnhofstr. 8	Bernhard
587		Carl Lothholz	Stargard Pr. Pom.	20	ev.	iur.	Albrechtstraße 23	Gustav
588		Gotthard Ost	Magdeburg-Neustadt	19	ev.	phil. rec.	Harz 47	Gotthard
589		Ernst Ostermeyer	Rossitten-Ostpr.	18	ev.	theol.	Wilhelmstr. 19	Richard
590		Hermann Menke	Bäntorf Hannover	23	ev.	theol.	Harz 47 I.	Johann
591		Jan von Plonczyński	Grajewo Rus.-Polen	24	Kath.	agr.	Gütchenstr. 7 I	Teofil
592		Moritz Poeschmann	Eisenberg Sachs.-Altenburg	21	ev.	theol.	Jägerplatz, 25, I.	Max

Vaters Stand und Wohnort	Event. Name, Stand und Wohnort des Vormundes	Vorher vom Studirenden besuchte Schulen und Universitäten	Bezeichnung der überreichten Reife- und Abgangs-Zeugnisse etc.	Strafen	Datum der Exmatriculation	Bemerkungen
10.	11.	12.	13.	14.	15.	16.
Oberstleutnant Schwetz (Westpreußen) †	Mutter Henriette Naumann geb. Boltze Tauben Halle	Lat. Hauptschule Halle	21. Septbr. 1892 1 Zeugniß über gewissenhafte Benefizien auf dem Gymnas.		9. Maerz 1896	
Postsekretär Halle		Lat. Hauptschule Halle	21. Septbr. 1892 1. wie bei No. 585	wegen Verübg. groben Unfugs lt. Erfahg. d. P. W. Halle v. 20/5. 93. 5 M. Geld lt. 17. Jahr	26. Februar 1897	
Gymnasialdirektorat Halle		Lat. Hauptschule Halle Jena Heidelberg	16. Septbr. 1891 5. März 1892 1. August 1892		6. August 1894	
Privatmann		Realgymn. Magdeburg Halle Marburg	17. Septbr. 1891 4. März 1892 24. August 1892		3. Maerz 1892	
Pastor Danzig		Städt. Gymn. in Danzig	1. Septbr. 1892		23. Juli 1894	
Lehrer Börry		Gymn. Hameln Greifswald	27. Februar 1891 8. August 1892 1 Zeugniß über das Hebräische 1 militär Führungs-Attest		2. Aug. 1893	
Gutsbesitzer Warschau		Gymn. Riga Polytech. Riga Tech. Hoch. Dresden	11. Juni 1888 — 14. Oktober 1892 1 Reisepaß		Abgeg. 6. Maerz 1893	ohne Exmatrikel am
Gerichtsrat Eisenberg S/A		Gymn. Eisenberg Tübingen	11. März 1892 22. Juli 1892 1 Zeugniß über die hebräische Prüfung		24. Febr. 1893	

№	Datum der Immatriculation	Des Studirenden: Vor- und Zuname	Geburtsort und Vaterland (Staat, Provinz)	Alter	Religion	Studium	Wohnung	Des: Vorname
1.	2.	3.	4.	5.	6.	7.	8.	9.
593	21. October	Theodor Redenz	Waldau b. Bernburg Anhalt	23	ev	theol	Große Wallstr. 1 a.d. I	Theodor
594		Max Reichel	Güsten in Anhalt	22	ev.	jur.	Magdeburger Straße 33	Louis
595		Heinrich Reinhold	Königsberg Ostpr.	19	ev.	philol.	Wilhelmstr. 21.	August
596		Martin Riemer	Michaelsdorf Pommern	19	ev.	theol	Jägerplatz 25	Theodor
597		Adolf Ringhardtz	Elberfeld Rheinprovinz	21	ev.	theol. et phil.	Friedrichstr. 2. III	Julius
598		Adolf Röhrig	Schmiedel Rheinprovinz	19	ev.	theol.	Breitestr. 19	Karl
599		Paul Röhrig	Gross-Saara Reuss j. L.	21	ev	agr	Steinthor 2 d	Franz
600		Heinrich Röttger	Quernheim b. Bünde Westfalen	23	ev.	theol.	Fleischergasse 37	Friedrich

Vaters Stand und Wohnort	Event. Name, Stand und Wohnort des Vormundes	Vorher vom Studirenden besuchte Schulen und Universitäten	Bezeichnung der überreichten Reife- und Abgangs-Zeugnisse etc.	Strafen	Datum der Exmatriculation	Bemerkungen
10.	11.	12.	13.	14.	15.	16.
Lehrer Cöthen/Anhalt		Gym. Cöthen A Tübingen Erlangen	9. März 1891 7. März 1892 13. October 1892		9. November 1894.	Für Lösung der philolog. Preisaufgabe pro 1893/4 mit dem vollen Preise gekrönt. cfr. 595.
Kaufmann Halle		Cöthen Marburg Halle Berlin	3. März 1890 15. August 1890 26. Februar 1892 6. August 1892		27. Februar 1893.	
Gek. Reg. Rat Magdeburg		Kloster U. L. Fr. Magdeburg Halle Marburg	3. März 1891 27. Februar 1892 3. August 1892		27. October 1893	Für Lösung der philolog. Preisaufgabe pro 1893/4 mit dem vollen Preise gekrönt.
Superintendent Stolp i/P. +	Postdirector Tech Stolp	Gymnasium Stolp Tübingen	31. März 1892 30. Juli 1892		30. Septbr. 1893	
Reg. Secretär Arnsberg		Gymn. Arnsberg Greifswald. Tübingen	4. März 1891 11. " 1892 8. August 1892		15. November 1894	
Lehrer, Schmiedel.		Königl. Landesschule Pforta.	6. September 1892		23. October 1895	
Landwirth Gross-Saara		Relgy. Gera	1 Berechtigungsschein z. einj. freiw. Dienst 3 Zeugnisse		6. Maerz 1893	
Landwirth Auernheim		Gymnasium zu Herford Universität zu Greifswald	19. Februar 1891 8. August 1892		7. Maerz 1894.	

№	Datum der Immatriculation	Des Studirenden: Vor- und Zuname	Geburtsort und Vaterland (Staat, Provinz)	Alter	Religion	Studium	Wohnung	Des: Vorname
1.	2.	3.	4.	5.	6.	7.	8.	9.
601	21. October	Paul Rosenthal	Armenheide Deutschland Pommern	19	evang.	theol.	Fleischergasse 11.	Michel
602		Joh. Schacke	Landau Pfalz Bayern	22	prot.	theol.	Jägerplatz 27	Johannes
603		Wilhelm Scheibe	Ernstedt Prov. Sachsen	23.	ev.	med.	Karlstr. 2 pt.	Wilhelm.
604		Werner Fischer Schele	Oldenburg O.	28	ev.	agro	Gütchenst. 16 pt.	Ludwig
605		Richard Schilling	Zörbig Prov. Sachsen	22	ev. l.	agr.	Friesenst. 18 pt.	Carl
606		Max Schmidt	Vettschau Pr. Brandenburg	22	evang	hist	Frankenplatz 1	Georg
607		Johannes Schmidt.	Cammin Pr. Pommern	20.	evang.	theol	Wiesenpl. 3a	Georg.
608		Carl Schönfeld.	Berlin	18.	evang.	chem.	Gr. Wallstr. 7.	Johannes

Vaters Stand und Wohnort	Event. Name, Stand und Wohnort des Vormundes	Vorher vom Studirenden besuchte Schulen und Universitäten	Bezeichnung der überreichten Reife- und Abgangs-Zeugnisse etc.	Strafen	Datum der Exmatriculation	Bemerkungen
10.	11.	12.	13.	14.	15.	16.
Lehrer Armenheidt		Stadtgymnasium zu Stettin	6. Septbr. 1892		1. März 1895	
Einnehmer bei den Pfälz. Eisenbahnen Landau		Gymnasium Landau Universität München Heidelberg	4. August 1890 30. Juli 1891 15. August 1892		6. August 1894	
Pastor Ernstedt		Erfurt. Halle. Greifswald Würzburg.	15. März 1889 5. " 1890 8. " 1891 21. Juli 1892		3. Aug. 1893	
Hofjägermeister Oldenburg †		Vechta (Gymn.)	28. August 1885 1 Zeugniß.		20. Septbr. 1893.	
Ziegeleibes. Zörbig		Realschule Leipzig	22. März 1888 2 Zeugnisse		22. Mai 1894.	
Pastor Sachsenburg		Merseburg ~~Frankfurt~~ Leipzig München	5. März 1890 19. Septbr. 1891 18. Juli 1892		18. October 1894	
Erster Staatsanwalt Glatz		Gymn. Glatz.	30. Septbr. 1892		27. Juli 1893	
Pastor Gatterstedt		Gymn. Eisleben.	Kurat. Genehmig. v. 5. October 1892. 2 Zeugnisse		29. Juli 1893	immaturus

№	Datum der Immatriculation	Des Studirenden: Vor- und Zuname	Geburtsort und Vaterland (Staat, Provinz)	Alter	Religion	Studium	Wohnung	Des: Vorname
1.	2.	3.	4.	5.	6.	7.	8.	9.
609	21. Octobar	Schumann Paul	Gr. Görschen Prov. Sachsen	19	ev.	agr.	Lessingstr. 34 II.	Gustav
610		Jan v. Slawinski	Golaiern Russland Polen	23	kath.	agr.	Schlagam Nr 4	Ludwig
611		Josef Sobiech	Sierakowo b. Kosten pr. Posen	31	kath.	agr.	Friesenstr. 5	Peter
612		Friedrich Stallmann	Oberbauerschaft Prov. Westfalen	22	evang.	Theologie	Jägerplatz 27.	Friedrich
613		Wilhelm Starcke	Weißenfels Pr. Sachsen.	19	evang.	agr.	Lessingstr. 5.	Wilhelm
614		Otto Steineck	Werdringen Pr. Westfalen	18	evang	agr	Friedrichstr. 7. 2 E.	Gottlieb
615		Theodor Stöchr	Prüm Rheinprov.	21	evang	theol.	Harz 15	Karl
616		Alfred Stohrer	Alt-Ellguth Kr. Oels Schlesien	20	evg.	theol.	Wilhelmstr. 21.	Fritz

Vaters Stand und Wohnort	Event. Name, Stand und Wohnort des Vormundes	Vorher vom Studirenden besuchte Schulen und Universitäten	Bezeichnung der überreichten Reife- und Abgangs-Zeugnisse etc.	Strafen	Datum der Exmatriculation	Bemerkungen
10.	11.	12.	13.	14.	15.	16.
Gutsbesitzer Dr. Görschen		Kgl. Progymn. Naumburg a/S.	Kurat. Genehmig. v. 18. October 1892 1 Berechtigungsschein z. einj. freiw. Dienst mit 1 Schreiben 1 Zeugniß.		26. October 1893	immaturus
Landwirt Golendzin		Gymnasium Radom ackerbau Schule zu Czerniechów	1 Reisepaß 2 Zeugnisse 5. Juli 1892		7. März 1894	
Besitzer Lierakow Kosten i. Posen		Gymn. Liese i/P.	Kurator Genehmig. v. 18. October 1892 8. August 1880 1 poliz. Führungs-Attest		9. März 1895	immaturus
Landwirt Oberbauerschaft Prov. Westfalen		Gymn. Gütersloh	5. August 1892		14. October 1893	
Landwirt Weissenfels Pr.		Landwirtsch. Sch. Döbeln i/S.	Kurat. Genehmig. v. 18. October 1892 1 Berechtigungsschein z. einj. freiw. Dienst 14. März 1890 5. Zeugnisse		1. August 1893.	immaturus
Landwirt Hamm		Realgymnasium Hagen i. W.	Kurator Genehmig. v. 17. October 1892 13. August 1890 1 Führungs-Attest		22. August 1893	immaturus
Pfarrer Raubach		Mörs Bonn.	6 April 1892 5. August 1892		28. Februar 1894.	
Volksschulrektor Kreuzburg O/S.		Gymn. Kreuzburg O/S. Univ. Breslau	11. Februar 1891 8. August 1892		27. Febr. 1894	

№	Datum der Immatriculation	Des Studirenden: Vor- und Zuname	Geburtsort und Vaterland (Staat, Provinz)	Alter	Religion	Studium	Wohnung	Des: Vorname
1.	2.	3.	4.	5.	6.	7.	8.	9.
617	21. October	Gottfried Strohmeyer	Weiher, Oberfranken	21 J.	Protest.	theol.	Jägerplatz 25.	Karl
618		Nikolaus Studenoff	Moskau. Russland.	21.	Griech. Katolik	Agr.	Kruckenbergstr. N6.	Michael
619		Karl Weinrich	Dobrenitz Böhmen	21	evang.	agr.	Sapieenstraße 18	Karl
620		~~Wilhelm Wendrich. Heinrich Peters~~	~~Tilsit. Ostpreußen Versm.~~	22.	ev.	agr.	Sophienstraße 12 Ecke Weidenplan.	Wilhelm
621		Wilhelm Witthöft	Merklingen Kreis Poest i/W.	24	ev.	theol.	Große Wallstraße 34 II	Heinrich
622		Paul Fabianke	Kopnitz Gr. Posen	23	ev.	theol.	Gr. Ulrichstr. 40. III.	Gustav
623		Ferdinand Giese	Benrath Rheinpr.	20	ev.	theol.	Sigmaringen	Ernst
624		Alfred Gödecke	Halle	21	ev.	med.	Halle Blumenstr. 8	Gustav

Vaters Stand und Wohnort	Event. Name, Stand und Wohnort des Vormundes	Vorher vom Studirenden besuchte Schulen und Universitäten	Bezeichnung der überreichten Reife- und Abgangs-Zeugnisse etc.	Strafen	Datum der Exmatriculation	Bemerkungen
10.	11.	12.	13.	14.	15.	16.
Forstmeister in Weiler, Unterfranken		Gymn: Aschaffenburg Marburg Erlangen	4. August 1890 22. Juli 1891 12. August 1892		28. Juli 1893	
Gärtner in Moskau		Ackerbauschule in Moskau	1 Reifepaß 3 Zeugnisse		Abgeg. 13. Maerz 1893 20/3. 93	ohne Exmatrikel
Gutsbesitzer Dobrenitz		Realgymnasium Frankfurt a/Main	4. Septbr. 1890 1 ~~Reife~~ Militärpaß 3 Zeugnisse		20. Juni 1894	pogr. a. 19/6. 94
Brauereidirektor Tilsit +		Gymnasium Tilsit	Kurat. Genehmig. v. 19. Oktober 1892 1 Berechtigungsschein 2 eing. freiw. Dienst 5 Zeugnisse		26. Juli 1893	immaturus
Gastwirt Soest i/W.		Gymnasium Soest i/W. Marburg Leipzig Berlin	28. Februar 1890 4. August 1890 14. Septbr. 1891 13. October 1892		28. Februar 1893	
Mühlenbes. Kopnitz		Posen Tübingen	26. Februar 1892 1. August 1892		27. Februar 1895	
Zoffourier Sigmaringen		Gymn: Sigmaringen	30. Juli 1892		9. August 1895	
Dr. med. u. pract. Arzt. Halle +		Gymnasium Jena Halle München	3. October 1891 1. März 1892 3. August 1892		8. Septbr. 1893	

№	Datum der Immatriculation	Des Studirenden: Vor- und Zuname	Geburtsort und Vaterland (Staat, Provinz)	Alter	Religion	Studium	Wohnung	Des: Vorname
1.	2.	3.	4.	5.	6.	7.	8.	9.
625	21 October	Heinrich v. Kunicki.	Radom in Russland.	22.	Röm: kath.	Ludw.	Göbenstr. 6.	Konstantin.
626		Hermann Matthaei	Cölln b/Saarbrücken Rheinprov.	19	ev.	Theolog.	Fleischergasse 31	Christiand
627		Wilhelm Niederstein	Lüdenscheid. 7. Westfalen	21	ev.	Theol.	Sophienstr. 26.	Karl.
628		Samuel Ninck	Frücht b/Ems Hessen-Nassau	25	ev.	agr.	Schillerstr. 41 I	Carl
629		Ernst Nissen	Gottesgabe Schleswig-Holstein	24	ev.	agr.	Jägerplatz 4.	Karl
630		Heinrich Peters	Versmold Prov. Westfalen	23	ev.	med.	Kruckenbergstr. 4a	Louis
631		Wilhelm Ratzel	Rohrbach Gr. Baden	18	ev	Theol	Brunnenplatz 7	Wilhelm
632		Ernst Schreyer	Pforta in Pr. Sachsen	22	ev.	jur.	Harzgasse 6 II	Herrmann

Vaters Stand und Wohnort	Event. Name, Stand und Wohnort des Vormundes	Vorher vom Studirenden besuchte Schulen und Universitäten	Bezeichnung der überreichten Reife- und Abgangs-Zeugnisse etc.	Strafen	Datum der Exmatriculation	Bemerkungen
10.	11.	12.	13.	14.	15.	16.
Hatskath Petersburg		Vorbereitungs des Polytechnikum Polytechnik	10. Juni 1888 1 Reisepaß 1 Empfehlungsschreiben 1 Bescheinigung nebst Uebersetzung		Abgegangen ohne Exmatrikel am 21. September 1894	
Pfarrer + Cölln		Gymn. Gütersloh Bonn	16. März 1892 16. August 1892		19. Juli 1894	
Superintendent Hudenscheid		Gymn. Soest. Tübingen.	11. März 1891 10. October 1892			
Pastor Hamburg +		Latina in Halle	24. Septbr. 1887 4 Zeugnisse		6. November 1893	
Gutsprichter Gottesgabe		Lüneburg R. G.	Curate Genehmig. v. 18/10. 1892. 16. März 1883 1 Zeugniß.		1. November 1893	immaturus
Generalagent Köthen (Anh.)		Schulpforta Univ.: Leipzig	11. März 1890 12. October 1892		21. Juli 1894	
Oberschefflenz Baden		Gr. Gymn. Heidelberg	30. Juli 1892		26. Februar 1894	
Professor zu Pforta		Gymn. Pforta Halle. Leipzig	14. Septbr. 1889 2. April 1891 24. August 1892	1. Wegen Erreg. ruhestör. Lärms lt. Strafg. d. P. V. Halle v. 21. 12. 92 – 3 M. Gelder. 17. Haft. 2. wegen Nichtannahme einer Privatwerkerung lt. Ven. Erk. v. 15. 1. 94 – Nichtannehmung des W. S. 93/4	27. August 1894	V. 16/5 – 5/6. 93 zu einer milit. Uebung beurlaubt

№	Datum der Immatriculation	Des Studirenden: Vor- und Zuname	Geburtsort und Vaterland (Staat, Provinz)	Alter	Religion	Studium	Wohnung	Des V… Vorname
1.	2.	3.	4.	5.	6.	7.	8.	9.
633	21. October	Eduard Wandel	Ulm Kgr. Württemberg	19	prot.	theol.	Parkstr. 23	Carl
634		Christian Zinck	Ottensen Holstein	28	ev.	agr.	Wuchererstr. 19	Christian
635		Alfred Heidlberg	Budapest Ungarn	19	vir.	landw.	Krukenbergstr. 9 II	Leopold
636		Hayo Bruns	Hannover Kgr. Preußen	20	ev.	med.	Lessingstr. 16	Bruno
637		Ernst Baehrecke	Wehrstedt Prov. Sachsen	22	ev.	med.	Schillerstr. 23 f.	Ernst
638		Hermann Friedendorff	Bütow, Provinz Pommern	19	ev.	jur.	Henriettenstr. 32.	Rudolf
639		Georg Illies	Magdeburg Prov. Sachsen	19	ev.	phil. rec.	Lessingstr. 32 II	August
640		Ludwig Pauly	Altenkirchen (Rheinprovinz)	22	ev.	med.	Dessauerstr. 9a.	Carl
641		Kurt Scheerer	Rothe Erde bei Aachen (Rheinprov.)	18	ev.	jur.	Dessauerstr. 9a.	Harald

Universitäts- und Landesbibliothek Sachsen-Anhalt
urn:nbn:de:gbv:3:3-11920154153-1885239130-11/fragment/page=0346

Vaters Stand und Wohnort	Event. Name, Stand und Wohnort des Vormundes	Vorher vom Studirenden besuchte Schulen und Universitäten	Bezeichnung der überreichten Reife- und Abgangs-Zeugnisse etc.	Strafen	Datum der Exmatriculation	Bemerkungen
10.	11.	12.	13.	14.	15.	16.
Schuhfabrikant Ulm		Gymn. Ulm Tübingen	7. Juli 1891 5. August 1892		16. März 1893	
Kaufmann Othmarschen		Realschule Altona	Kurat. Gemeinnütz. v. 18 October 1892 1 Militärpaß 2 Zeugnisse		8. Aug. 1893	immaturus
Kaufmann Budapest		Gymnasium in Budapest	2. Juni 1891 1 Reisepaß. 1 Zeugniß.			Abgeg. ohne Abgangszeugniß am 21. 2. 95. pigr. c. 7/1. 95.
verst. Medicinalrat zu Hannover	Kaufmann Frische zu Hannover	Lyceum II zu Hannover Göttingen Straßburg Heidelberg	24. Februar 1890 13. August 1890 23. März 1892 15. August 1892		17. April 1893	
Ökonom Wehrstedt		Gymnasium Halberstadt Halle Göttingen	26. März 1890. 10. August 1891 8. " 1892		5. August 1895	
Zahlmeister a. D. in Halle, +	Mutter	Gymnasium Torgau, Städt. Gymn. in Halle	2 —— 22. September 1892		12. October 1894	
Kaufmann Magdeburg +	Kaufmann Rich. Goernemann Magdeburg	Realgymnasium zu Magdeburg	13. Septbr. 1892		20. October 1896	
Kaufmann Altenkirchen (Rheinprovinz)		Gymnasium Weilburg (Hessen-Nassau)	5. August 1892		16. October 1894	
Hüttenmeister Hettstedt (Sachsen)		Gymnasium zu Eisleben (Sachsen)	26. August 1892		13. October 1893	

№	Datum der Immatriculation	Des Studirenden: Vor- und Zuname	Geburtsort und Vaterland (Staat, Provinz)	Alter	Religion	Studium	Wohnung	Des V… Vorname
1.	2.	3.	4.	5.	6.	7.	8.	9.
641	21. October	1. umstehend.						
642		Hans Winhold	Rotenburg (Hessen-Nassau)	22	ev.	med.	Schillerstr. 27	Hans Wilhelm
643		Fritz Naumann	Aken Elbe (Prov. Sachsen)	25.	ev.	med.	Schillerstr. 26	Andreas
644	24. October	Otto Ackermann	Gerbstedt (Prov. Sachsen)	20.	ev.	theol.	Taubenstraße 7.	Carl.
645		Richard Arendt	Berlin	19	ev.	theol.	Lessingstr. 17.	Gustav
646		Alexander Augustin	Leipzig Kgr. Sachsen	22	ev.	philos.	Zinksgartenstr. 8 pt.	Hermann
647		Julius Beckmann	Hagen i. Westfalen	19	ref.	theol.	Jägerplatz 29	Heinr. Adolf
648		Gustav von Billewitz	Dresden Kgr. Sachsen	23	luth.	agr.	Lophienstr. 13	Carl von Billewitz

Vaters Stand und Wohnort	Event. Name, Stand und Wohnort des Vormundes	Vorher vom Studirenden besuchte Schulen und Universitäten	Bezeichnung der überreichten Reife- und Abgangs-Zeugnisse etc.	Strafen	Datum der Exmatriculation	Bemerkungen
10.	11.	12.	13.	14.	15.	16.
Königssekretär Cassel		Wilhelms-Gymnasium Cassel Marburg	18. Septbr. 1890 5. August 1892		21. April 1893	
Rentmeister Neuenkirchen		Zeitz Berlin Würzburg	6. März 1890 15. " 1892 5. August 1892	1. Wegen Nichtannahme einer Privatwohnung Ld. Pol. Verf. v. 15.9.84 — Mißbilligung d. d. W. 5.93/4 2. wegen Verletzung der Meldepflicht Ld. Pol. Verf. v. 17.2.94 — Geldstrafe	30. April 1895	
Oskar Grabstedt.		Gymn. Halle a/S	24. Septbr. 1892 1 Zeugniß		25. Januar 1894	
Maschinenfabrik Berlin		Berlin Gymn. Berlin Univ.	26. März 1890 11. August 1892		27. April 1894.	
Kaufmann Leipzig		Leipzig Realgymn. Jena Univ. Berlin "	24. März 1889 17. August 1891 13. Septbr. 1892	1. Wegen Unterlassung der Anmeldung als Rekrut 3 M. 20 Pf. 2. Wegen Nichtbefolgung der Vorschrift 2 M. 10 Pf. event. 1 Tag Haft	8. März 1894.	Pro 1. 8. 93 beurl.
Gärtner † Hagen i/W.	Mutter Caroline Beckmann geb. Göbel Hagen i/W.	Hagen/W. Gymn. Tübingen Univ.	15. März 1892 19. Juli 1892 (Abgangsz.)		21. Juli 1894.	
Kaufm. Dresden		Dresdner Handelsschule Dresden	1 Abgangszeugniß 1 Zeugniß	1. Wegen Nichtannahme einer Privatwohnung gem. Ld. Pol. Verf. v. 15.9.93 Mißbilligung d. d. 4.9.93. 2. wegen unterlassener Abmeldung 10 M. 2.9.93 Ld. Pol. Verf. v. 4/12.93 — 5 M. Ordnungsstrafe	8. Novbr. 1893	Prod. 8. 93 beurl. Durch Beschluß d. d. Rostock 24.11.93 wieder aufgehoben.

№	Datum der Immatriculation	Des Studirenden: Vor- und Zuname	Geburtsort und Vaterland (Staat, Provinz)	Alter	Religion	Studium	Wohnung	Des: Vorname
1.	2.	3.	4.	5.	6.	7.	8.	9.
649	24. Oktober	Bernhard Bruns	Beetzendorf Prov. Sachsen	21 J.	ev. luth.	Theolog.	Wüchernstr. 47	Heinrich
650		Amand Buchwald	Breslau (Kulm bei Sommerfeld ~~Br.~~ Brandenburg)	24	kath.	agr.	Harz 37	Oskar
651		Feodor Buder	Berlin	19	ev.	theol.	Alte Promenade 14. b.	August
652		Ernst Bürde	Scharnosin bei Leschnitz Ober-Schlesien	24	ev.	agr.	Weidenplan No 13.	Johannes
653		Friedrich Busse	Gartzau Pommern	18½	ev.	theol.	Schulgasse 2b	Friedrich
654		Gustav Deißmann	Langenscheid Kreis Unterlahn Provinz Hessen-Nassau	21 J.	ev.	agr.	Luchengasse 4b	Adolf
655		Robert Doering	Berlin	23.	ev.	agr.	Leipzigstr. 37 I.	Karl
656		Friedrich Dreves	Braunschweig	18	luth.	agr	Gütchenstraße 1 II	Franz

Des Vaters Stand und Wohnort	Event. Name, Stand und Wohnort des Vormundes	Vorher vom Studirenden besuchte Schulen und Universitäten	Bezeichnung der überreichten Reife- und Abgangs-Zeugnisse etc.	Strafen	Datum der Exmatriculation	Bemerkungen
10.	11.	12.	13.	14.	15.	16.
Lehrer Weferlingen		Gymn. Helmstedt. Greifswald	15. Septbr. 1891 29. Juli 1892		25. Februar 1895.	
Gutsbesitzer Kulm		Gymnasium Patschkau	Kurat. Genehmig. v. 20. October 1892 5 Zeugnisse		4. Mai 1893	immaturus
Rentier Berlin		Kgl. Luisen-Gymnasium zu Berlin Tübingen	16. März 1892 22. Juli 1892		8. März 1894.	
Klg. Ökonomierat u. Gutsbesitzer Scharnosin †		Kgl. Gymn. zu Gross-Strehlitz.	Kurat. Genehmig. v. 20/10. 1892. 2 Zeugnisse		4. Mai 1892	immaturus
Schmiedemeister Gartzaß		Gymnasium Gartzaß	16. März 1892 1 polizeil. Führungs-Attest.		3. Aug. 1893	
Pfarrer Erbach im Rheingau		Landwirthschafts-Schule zu Weilburg.	Kurat. Genehmig. v. 22. October 1892 21. März 1891 2 Zeugnisse.		14. November 1895	immaturus
Rentier † Berlin		Dorotheen-Realgymnas. zu Berlin	Kurat. Genehmig. v. 15. October 1892 23. Mai 1890 2 Zeugnisse		4. Decbr. 1893.	immaturus
Landwirt Braunschweig		Städtische Ober-Realschule in Braunschweig Univ. Halle	1 poliz. Führungsattest. 2. März 1892		28. Februar 1893	

№	Datum der Immatriculation	Des Studirenden: Vor- und Zuname	Geburtsort und Vaterland (Staat, Provinz)	Alter	Religion	Studium	Wohnung	Des V… Vorname
1.	2.	3.	4.	5.	6.	7.	8.	9.
657	24. October	Fritz Flitner	Halle a/S.	24	evang.	medic.	Friedrichstr. 8.	Robert
658		~~George~~ ~~Ernst~~ Fuhrken	London, England	21	frei	philos.	Karlstrasse 5	Eugene
659		Fritz Giseke	Flensburg. Schleswig-Holstein	21	evang.	iur.	Große Wallstr. 1c	Heinrich
660		Maximilian von Giżycki	Boleszyn bei Strasburg in West-Pr.	25	kong.	med.	Krukenbergstr. № 7	Robert
661		Paul Göttschalk	Coelleda pr. Sachsen	21	ev.	theol.	Moritzkirchhof 15.	Heinrich.
662		Gustav Günther	Altlussheim Amt Schwetzingen Baden	19	evang.	theol.	Mühlgraben 2, f.	Karl Friedrich
663		Otto Haastert	Ürdingen Rheinpr.	23.	evang.	theol.	Jägerplatz 29	Ludwig
664		Otto Hartwig	Neuenklitsche pr. Sachsen	24	ev.	theol.	Zinksgarbenst. 1. pt.	August

Vaters Stand und Wohnort	Event. Name, Stand und Wohnort des Vormundes	Vorher vom Studirenden besuchte Schulen und Universitäten	Bezeichnung der überreichten Reife- und Abgangs-Zeugnisse etc.	Strafen	Datum der Exmatriculation	Bemerkungen
10.	11.	12.	13.	14.	15.	16.
Kreis-Physikus in Lippstadt in Westfalen †		Stadt-Gymn. in Halle Halle u. Berlin.	18 Septbr. 1857 5. Novbr. 1861 4 Oktober 1867 Prüfung f. d. höheren Verwaltungsdienst.		4 März 1875	M. 45. — 15/6. 93 beigetrieben.
Londoner Kaufmann		Leys School Cambridge Cambridge North Wales	15. Juli 1892	Wegen Übertretung grober Unfug d. Polizeiverordnung d. Stadt Halle v. 28/3 93 — 9 M. G. ev. 3 T. H.		wiegt. d. 7/11. 95.
Major a. D. Berlin		Hagenau i. Els.	17. Juni 1872		7 August 1874	
Rittergutsadministrator auf Mariyki Kreis Rypin in Russ.-Polen		Kgl. Gymnasium zu Culm a/W. Freiberg i/Sa.	25. Februar 1870 7. Septbr. 1872		24 Juli 1874	
Kreis-Vorsteh. Kommissar Coelleda		Gymn. Erfurt.	12. Septbr. 1872		6. März 1893	
Pfarrer in Altlussheim †	Hauptlehrer G. Mauser Karlsruhe i/Bad. Bismarckstr. 32.	Gymn. Heidelberg.	30. Juli 1872		5. Aug. 1893	
Hauptlehrer Ürdingen a/Rh		Gymn. Hagen Bonn Tübingen	20. Septbr. 1870 5. März 1872 19. Juli 1873 Prüfung f. d. höheren Verwaltungsdienst.		3. Juni 1893	
Maschinenbauer Neuenkirchen	Gr. Amtsbaldens Leben	Gy. Kloster Ilfeld Berlin Marburg.	14 Februar 1871 22 Oktober 1874 4. Mai 1892 20. Oktober 1892		27. Juli 1894	

№	Datum der Immatriculation	Des Studirenden: Vor- und Zuname	Geburtsort und Vaterland (Staat, Provinz)	Alter	Religion	Studium	Wohnung	Des: Vorname
1.	2.	3.	4.	5.	6.	7.	8.	9.
665	24. October	Wilhelm Victor Georg Held.	Riga, Russland.	21.	luth.	philos.	Lessingstrasse 10 I.	Wilhelm
666		Emil Hofheinz	Hagsfeld (Baden)	20	ev.	theol.	Friedrichstr. 59	Wilhelm
667		August Honig	Nöblin Kreis Saatzig Pr. Pommern	21	ev.	theol.	Schulberg 13	Wilhelm
668		Rudolf Ideler	Ermsleben Prov. Sachsen	19	ev.	philol.	Gr. Schloßgasse 7a	Karl
669		Ernst Kinder	Moisau Pr. Posen	23	ev.	agr.	Luisenstr. No 14	Ernst
670		Jaroslav Kolika	Votitz Böhmen	19	katol.	agr.	Harz 23.	Venzel
671		Johannes Lippert	Ellrich Pr. Sachsen	19.	ev.	theol.	Gr. Wallstr. 34	Rudolf
672		Otto Ludwig.	Emmenberg Preußen Pommern	23	ev.	med.	Gr. Wallstr. 1c. p.	Otto

Vaters Stand und Wohnort	Event. Name, Stand und Wohnort des Vormundes	Vorher vom Studirenden besuchte Schulen und Universitäten	Bezeichnung der überreichten Reife- und Abgangs-Zeugnisse etc.	Strafen	Datum der Exmatriculation	Bemerkungen
10.	11.	12.	13.	14.	15.	16.
Director der Müllerschen Buchdruckerei in Riga.		Kron-Gymnasium in Riga.	2 russische Zeugnisse mit Uebersetzung 1 Reisepaß.	Wegen Verübg. groben Unfugs lt. Strafg. d. R. W. Halle v. 4/2. 93. – 5 M. Geld ev. 17. Haft.	15. Mai 1893.	Pag. zurückg. 8/3 94.
Hauptlehrer Hagsfeld		Gym. Karlsruhe i/B. Heidelberg Greifswald Heidelberg.	13. Juli 1889 6. Septbr. 1890 8. August 1891 9. August 1892.		7. März 1893.	
Ackerbürger Freienwalde i/Pom.		Stargard i/Pom Tübingen	22. Februar 1892 30. Juli 1892.		31. Juli 1893.	
Arzt Ermsleben +	Mutter Auguste Ideler geb. Bergmann Ermsleben	Lateinische Hauptschule Halle a/S.	16. Septbr. 1891 1 militär. Führungsattest.		6. August 1896.	W. 4/2. – 15/3. 94 zu einer militärischen Uebung beurlaubt.
Königl. Amtsrath Norbau		Kossleben (Gym.)	14. März 1890 3. Zeugnisse.		5. Aug. 1893	
Landesgerichtsrath Chrudim		Chrudim land. i/Fr.	6. Juli 1892 1 Reisepaß 1 Bescheinigung		10. Juli 1893	
Bürgermeister Ellrich +	Mutter Ottilie Lippert geb. Bartsch. Magdeburg	Kloster U. L. Fr. Magdeburg Bonn.	9. März 1892 6. August 1892		27. Juli 1895.	
Maurermeister Rumeldrey		Breslau Freiburg Baden	11. Septbr. 1891 10. März 1892 18. August 1892		1. April 1893.	

№	Datum der Immatriculation	Des Studirenden						Des
		Vor- und Zuname	Geburtsort und Vaterland (Staat, Provinz)	Alter	Religion	Studium	Wohnung	Vorname
1.	2.	3.	4.	5.	6.	7.	8.	9.
673	24. Oktober	Paul Meder	Preuss. Stargardt Westpreussen	20	evang	theol	Hochstrasse 4	Theodor
674		Georg Friedrich Melchers	Bremen.	22	evg.	agr.	Wiesenstr. 6	Georg Friedrich
675		Paul Mendelsohn	Ranis Fürstenthum Reuss.	19½	mos.	theol.	Ranisdorferstr. 14.	Max
676		Curt Merker	Liemehna, Prov. Sachsen.	23	ev.	theol.	Victoriaplatz 6.	Albin
677		Adolf v. Mess	Tschernigow Russland	17	luth.	philol.	Wiesenerstr. №23a	Adolf
678		Friedrich Meyer	Gütersloh / Westfalen	21	evang	theol	Frauenstr. 17c	Otto
679		Meyerhoff	Hamburg	23	evang	Landwirthsch.	Georgenstr. 9.	Eduard
680		Adolf Müller	Gross-Breese (Prov. Westpreussen) Prov. Brandenburg	19	ev.	theol	Fleischerg. 26	Adolf

Vaters Stand und Wohnort	Event. Name, Stand und Wohnort des Vormundes	Vorher vom Studirenden besuchte Schulen und Universitäten	Bezeichnung der überreichten Reife- und Abgangs-Zeugnisse etc.	Strafen	Datum der Exmatriculation	Bemerkungen
10.	11.	12.	13.	14.	15.	16.
Steuerrat Erfurt †	Mutter Auguste Meder geb. Eilers	Realgymn. Erfurt Gym. Erfurt	20. März 1891 12. Septbr. 1892		27. Juli 1893.	
Kaufmann Bremen.		Realschule v. C. H. Debbe Bremen.	1 militär. Führungsattest ———		7. Maerz 1893.	
Superintendent Seehausen Kr. Wanzleben		Latina in Halle a/S. Tübingen.	17. Februar 1892 11. August 1892		2. Mai 1895.	
Pastor Ziemekna †		Wurzen, Kgr. S. Halle Jena.	4. März 1891 3. " 1892 1. August 1892		21. September 1894.	
Dim. Gymnasialdirector in Halle		Stadtgymn. zu Biga	1. Ministerialnebst Kuratorialerlaß. 5. Juni 1892 2. polizeiliche Führungsatteste.		3. Maerz 1894.	
Pastor in Gütersloh †		Gymnasium Gütersloh Basel Halle Greifswald.	19. Februar 1890 16. Juli 1890 3. August 1891 8. " 1892.		26. Juli 1893	
Kaufmann Hamburg		Gymnasium zu Lüneburg Handelsschule zu Gera.	1 militärisches Führungsattest ——— ———		15. Oktober 1901.	pigr. O. 19/6. 94.
Pfarrer zu Bredow (Prov. Brandenburg)		Gymn. zu Spandau. Univ. Tübingen	9. März 1892 18. Juli 1892		28. Februar 1894.	

№	Datum der Immatriculation	Des Studirenden: Vor- und Zuname	Geburtsort und Vaterland (Staat, Provinz)	Alter	Religion	Studium	Wohnung	Des: Vorname
1.	2.	3.	4.	5.	6.	7.	8.	9.
681	24. October	Robert Müller	Vas-Dobra Ungarn	24	ev.	theol.	Laurentiusgasse Nr. 16	Franz
682	27 Oct.	Maximilian Plothe	Schwerin a/W. Pr. Posen	24	ev.	med.	Kruckenbergstr. 7 I	Wilhelm
683	24 Oct.	Carl Keolich	Hamburg	18	ev.	theol.	Leitergasse 3 II	Carl
684		Albert Rentner	Naumburg, Saale Prov. Sachsen	21	ev.	Jura	Heinrichstr. 1 III	Wilhelm
685		Curt Reuschel	Goerlitz / Schlesien	24	ev.	theol.	Friedrichstr. 3 II	Theodor
686		Hans Rimpau	Schöningen. Braunschweig.	23.	ev.	Landwirtschaft.	Sophienstr. 12 II	Diedrich
687		Johannes Roelitz	Benkendorf b. Halle a/S Pr. Sachsen	21	ev.	chem.	Mühlgraben 2c	Otto
688		Ludwig Schmid	Trieb, Ober-Franken Königr. Bayern	24.	evang.	Landwirt.	Krausenstraße 15.	Heinrich

Vaters Stand und Wohnort	Event. Name, Stand und Wohnort des Vormundes	Vorher vom Studirenden besuchte Schulen und Universitäten	Bezeichnung der überreichten Reife- und Abgangs-Zeugnisse etc.	Strafen	Datum der Exmatriculation	Bemerkungen
10.	11.	12.	13.	14.	15.	16.
Lehrer Vas Dobra		Gymn. z. Fraubrüder in Olmütz Leipzig —	1 Reifezeugnis 1 Abgangszeugnis 31. Juni 1892 (vorgeschrieben Matur zeugnis nicht beigebracht)		27. Juli 1893	Abgegangen ohne Examen
Gutsbesitzer Schwerin a/W.		Deutsch-Krone Halle a/S. Berlin München	2. April 1889 1. Oktober 1891 7. März 1892 3. August 1892 1 Zeugnisbuch über ärztl. Untersuch. fehlt		2. Aug. 1893.	
Schuldirektor Hamburg		Wilhelm-Gymnasium in Hamburg	9. Septbr. 1892		8. Mai 1894.	
Schuldirektor Naumburg a.		Naumburg a. S. Jena Leipzig München	26. Februar 1889 31. Juli 1889 9. März 1892 3. August 1892		2. Mai 1894.	
Bürgermeister u. Amtsvorsteher Hermsdorf Reg. Bez. Breslau		Waldenburg Schlesien Breslau Tübingen	24. Februar 1884 10. März 1892 22. Juli 1892		3. Mai 1893.	
Bankier Braunschweig		Herzgl. Neues Gymnasium zu Braunschweig	1 Entlassungszeugnis d. neuen Gymn. Braunschw. v. 15. Oktober 1892 tumultl. Prüfung, bestanden —		26. Juli 1894	M. 42. — 15/3. 94 gnädiger mildernder Ahndung beurlaubt
Fabrikdirektor Bendendorf b. Halle a/S		Erleben Halle a/S Braunschweig	Entlassungszeugnis v. 18. Oktober 1892 Versetzungszeugnis d. neuen Gymn. Braunschw. 22. Septbr. 1891 31. Juli 1892		25. August 1893	immatriculirt
Rentier Gotha		Gymnasium zu Schaffhausen i/Sch.	15. März 1887 vorläufig. Prüfung bestanden			prüfg. v. 15/1. 94

№	Datum der Immatriculation	Des Studirenden: Vor- und Zuname	Geburtsort und Vaterland (Staat, Provinz)	Alter	Religion	Studium	Wohnung	Des: Vorname
1.	2.	3.	4.	5.	6.	7.	8.	9.
689	24. October	Richard Schnetger	Oschatz Kgr. Sachsen	24	evang.	jur.	Breitestr. 32. II Et.	Alfred
690		Daniel Schulte	Ausche Schlesien	22	ev. luth.	theol.	Wilhelmstr. 33	Heinrich
691		Adolf Schulz	Wohlenberg Prov. Sachsen	23	ev.	theol.	Wuchererstr. 47 II	Heinrich
692		Gustav Schwarzlose	Gardelegen Prov. Sachsen	27	ev.	Landw.	Carlstr. 26 I	Wilhelm
693		Erich Staudmeister	Braunschweig	20.	ev.	theol.	Charlottenstr. 4 III	Franz
694		Alexander Udvardy	Czegléd (Ungarn)	23.	ev.	theol.	Laurentiusstrasse 16.	Carl
695		Friedrich Voigt	Langerhausen (Prov. Sachsen)	21	ev.	jur.	Wilhelmstr. 16 II	Gustav
696		Christian Wätjen	Halchter Hzgt. Braunschweig	24	ev.	agr.	Wuchererstr. 4 p.r.	Everhard

Vaters Stand und Wohnort	Event. Name, Stand und Wohnort des Vormundes	Vorher vom Studirenden besuchte Schulen und Universitäten	Bezeichnung der überreichten Reife- und Abgangs-Zeugnisse etc.	Strafen	Datum der Exmatriculation	Bemerkungen
10.	11.	12.	13.	14.	15.	16.
Schneider Unteroffizier a. D. Barby		Gymn. Michaelisschule Leipzig	12. Oktober 1891 17. October 1892		3. August 1895	
Rittergutsbesitzer Lausche		Realschule Cöthen Halle Marburg.	19. März 1888 26. Februar 1891 2. August 1892		26. Juli 1893	
Lehrer Alesberg Kr. Osterburg		Gymnasium Helmstedt Greifswald.	31. März 1892 20. October 1892	1. Wegen Verweigerung gröblichen Gehorsams v. Arrest d. K. Kommando Halle v. 24.2.93 – 6 Tage Arr. 2. Jahr 2. wegen Verg. tätlichen Angriffs im Dienste d. K. Kommando Halle v. 22.12.93 – 5 Tage Arr. 2. Jahr	29. Juli 1895	
Kaufmann Gerstetten		Ueberherrn.	Entl. v. Gymnasium v. 30. October 1891 1 mittlere Reife 1 gewöhnliches Abgangszeugniß	Wegen Meuterei gerichtlich best. d. Militärgericht d. K. Kommando Halle v. 23/12 93 – 9 Mo. Gefängn. 3. Jahr.	15. Juli 1893	wegen v. 3/11. 93 immatriculirt
Eisenbahnpedell Braunschweig.		Kaiser Gymnas. Posen Hauptmarkt, Berlin, Tübingen.	14. März 1891 8. August 1891 23. März 1892 18. October 1892		16. Mai 1894.	
Cassierer Czygles		Real Progymnasium Ueberherrn Abgangszeugniß 1 Reifezeugniß 17. Juni 1889 20. " 1892			Abgegangen ohne Immatrikulation am 24. Juli 1893	
Pastor Langerhausen		Gymnasium Langerhausen Eisleben Halle Berlin	15. März 1887 8. August 1887 11. " 1887 15. März 1892 6. August 1892		3. Februar 1894.	
Rittergutsbesitzer in Halchter		Wolfenbüttel Landw. Akad. Hohenheim	1 Reifezeugniß —		30. April 1894.	

№	Datum der Immatriculation	Des Studirenden						Des
		Vor- und Zuname	Geburtsort und Vaterland (Staat, Provinz)	Alter	Religion	Studium	Wohnung	Vorname
1.	2.	3.	4.	5.	6.	7.	8.	9.
697	24 Oct.	William Wallmann	Wietze Hannover	21	luth.	Landwirtschaft	Friesenstr. 10 II	Wilhelm
698		Hans Wegener	Barmen Rheinpr.	23	ev.	Jurid.	Kirchhofstr. 57	Friedrich
699		Bruno Wessling	Wollstein Posen	18	ev.	med.	Friedrichstr. 20	Karl
700		Bernhard Woche	Dessau Anhalt	23	ev.	jur.	Albrechtstr. 28 I.	Louis
701		Friedrich Zernial	Schwedt a. Oder. Brandenburg	25	ev.	pharm.	Friedrichstr. 6 II	Ernst
702		František Žižka	Unter-Rosička (Mähren)	21	ev.	theol.	Mittelstr. 9	Johann
703		Adolph von Żółkowski	Jarogniewice Prov. Posen.	22.	kath.	agr.	Wilhelmstr. 38. I.	Theodor
704		M. Pinkert	Muskau	23 1/2	evang.	theol.	Parkstr. 7.	Max.

Des Vaters Stand und Wohnort	Event. Name, Stand und Wohnort des Vormundes	Vorher vom Studirenden besuchte Schulen und Universitäten	Bezeichnung der überreichten Reife- und Abgangs-Zeugnisse etc.	Strafen	Datum der Exmatriculation	Bemerkungen
10.	11.	12.	13.	14.	15.	16.
Gutsbesitzer Wietze		Gym. Celle Univ. Göttingen	Kurat. Genehmig. v. 20 October 1892 6 August 1892 1 Berechtigungsschein mit Freiwilligkeit		5. Aug. 1893	immaturus
Inspector der christl. Gemeinschaft St. Michael in Berlin		Lessing-Gym. in Berlin Greifswald Berlin	30. Septbr. 1890 28. April 1892 20. October 1892		6. Maerz 1894	
Königl. Polizei-Distrikts-Kommissar in Meseritz		Gymn. Meseritz	13. Septbr. 1892		4. Maerz 1893	
Gasthofbesitzer Dessau		Gymn. Dessau München Berlin	12. Septbr. 1890 24. Juli 1891 10. August 1892		28. Februar 1894	
Stadtrat Halle a Saale		Stadtgymnas. Halle a S.	Kurat. Genehmig. v. 18/10. 1892 Ostern 1886 (Abschrift) 1 Staatsangehörigkeitsschein 9 Zeugnisse		8. Maerz 1894	immaturus
Landmann in Unter Rosicka		kk. Obergym. in Brünn kk. ev.-theol. Fakultät in Wien	1890. 11. October 1892 1 Zeugniß		20. Juli 1894	
Rittergutsbesitzer Auf Nekla Prov. Posen.		Marien-Gymn. zu Posen Univ. Leipzig	27. März 1889 25. Juni 1890 1 polizeiliche Führungs-Attest		28. Februar 1893.	
Bäckermeister in Muskau		Gymnasium in Guben	6. Septbr. 1892		1. August 1893	

№	Datum der Immatriculation	Des Studirenden: Vor- und Zuname	Geburtsort und Vaterland (Staat, Provinz)	Alter	Religion	Studium	Wohnung	Des: Vorname
1.	2.	3.	4.	5.	6.	7.	8.	9.
705	24. October	Heinrich Schönfeld	Gatzki Pr. Westpr.	19	ev.	theol	Jägerplatz 18	Michael
706	26. October	Fritz Appunn	Coburg Hrzgtm S.-Coburg-Gotha	23	ev.	med	Krukenbergstr. № 7 II r.	Ernst
707		Gustav Barckow	Staartz Pr. Pommern	20	ev.	theol	Parkstr 22 I	Gustav
708		Hermann Bartsch	Reichenbach Pr. Schlesien	20	ev.	phil nov.	Laurenzius Straße 17.	Otto
709		Emil Becker	Trebenow Pr. Brandenburg	18	ev.	jur.	Schmeerstr 29.	Wilhelm
710		Friedrich Begrich	Bühne bei Osterwieck. Prov. Sachsen	20	ev.	theol	Georgstr. 5 I	Friedrich
711		Ernst Bingel	Selters Prov. Hessen-Nassau	20	ev.	med.	Friesenstr. 4. II.	Ernst
712		Max Böttger	Zellendorf. Kr. Schweinitz Pr. Sachsen	21	ev.	philol.	Wilhelmstr 7	August

Des Vaters: Stand und Wohnort	Event. Name, Stand und Wohnort des Vormundes	Vorher vom Studirenden besuchte Schulen und Universitäten	Bezeichnung der überreichten Reife- und Abgangs-Zeugnisse etc.	Strafen	Datum der Exmatriculation	Bemerkungen
10.	11.	12.	13.	14.	15.	16.
Besitzer in Gatzki		Gymn. Culm a/W Univers. Königsberg	12. März 1892 28. Septbr. 1892		2. Aug. 1893	
f. Kreisgerichtsrat. Coburg		Gymn. zu Coburg Universitäten zu Würzburg u. München	28. Septbr. 1889 3. " 1891 3. Octbr. 1892		23. Juli 1894	
Administrator Staartz pr. Pommern		Gymn. Greifenberg (Pommern) Halle Tübingen	25. Februar 1891 25. " 1892 18. Juli 1892		24. Februar 1893	
Rentier Reichenbach		Kgl. Gym. Reichenbach Gym. Schweidnitz Greifswald	11. März 1891 19. August 1892 8. " 1891		27. Juli 1893	
Prediger Trebenow		Gym. Prenzlau	29. August 1892		1. November 1894	
Superintendent in Lützen		Gym. K.E. u. L. Fr. in Magdeburg Greifswald Leipzig	3. März 1891 15. August 1891 20. " 1892		7. März 1894	
Pfarrer in Nordhofen		Gymnasium in Schleusingen	8. Septbr. 1892		12. März 1895	
Gutsbesitzer in Zellendorf		Gymn. Wittenberg	1 Bescheinigung 1 poliz. Führungsattest 28. Februar 1891		28. October 1896	

№	Datum der Immatriculation	Des Studirenden: Vor- und Zuname	Geburtsort und Vaterland (Staat, Provinz)	Alter	Religion	Studium	Wohnung	Des: Vorname
1.	2.	3.	4.	5.	6.	7.	8.	9.
713	26. October	Hermann Boettcher	Berlin	19	ev.	jur.	Augustastr. 8 II	Karl
714		Otto Bogendörfer	Frankfurt a/Main Hessen-Nassau	22	ev.	theol.	Georgstr. 6	Georg
715		Wilhelm Bothe	Eickendorf Prov. Sachsen	23	ev.	philol.	Albrechtstr. 34	Wilhelm
716		August Brandes	Althof Ost-Preussen	22	ev.	agr.	Gütchen-Str. No I	August
717		Walter Briese	Dt. Krone Westpreussen	21	ev.	med.	Meckelstr. 2 I	Ludwig.
718		Enzen Brinkmann	Magdeburg-B. Sachsen.	20.	ev.	theol.	Parkstr. 1.	Dietrich
719		Friedrich Brugger	Ueberlingen Baden	24	kath.	agr.	Hedwigst. 9	Johann
720		Felise Calinich	Halberstadt Pr. Sachsen	21	ev.	iur.	Harz 43 II	Felise

Vaters Stand und Wohnort	Event. Name, Stand und Wohnort des Vormundes	Vorher vom Studirenden besuchte Schulen und Universitäten	Bezeichnung der überreichten Reife- und Abgangs-Zeugnisse etc.	Strafen	Datum der Exmatriculation	Bemerkungen
10.	11.	12.	13.	14.	15.	16.
Kgl. Ober-Finanz-Rath Charlottenburg bei Berlin		Franz. Gymnasium in Berlin Universitäten: Berlin, Lausanne, Tübingen.	19. Septbr. 1890 12. März 1891 7. Febr. 1891 1. August 1892		4. März 1893.	
Rittmeister Dasbach (Hessen-Nassau)		Wiesbaden Gym. Erlangen, Erlangen, Greifswald	8. März 1890 23. Septbr. 1890 7. April 1892 3. Oktober 1892 Halbjahrl. Frist ausgeblieben		19. April 1893	
Landwirth Eickendorf		K. U. L. Fr. Magdeburg Berlin do	19. März 1889 1. März 1892 10. August 1892		7. Aug. 1893	
Landwirth Althof		Wilhelms-Gymnasium Königsberg Pr.	1. April 1892 1 Schuljahr	1 Tag mittl. Stubenarrest wegen groben Unfugs lt. Verfügg. d. Pol. Präsidiums v. 5. 5. 93 — 15 M. Geldstrafe 3. Gast.	6. März 1894.	
Rentier Dt. Krone		Dt. Krone Heidelberg Leipzig Greifswald Münzen.	20. März 1890 1. August 1892 21. März 1891 4. April 1892 6. Oktober 1892		6. April 1894.	
Lokomotiv-führer Magdeburg-N.		Kloster U. L. Fr. Magdeburg.	27. Septbr. 1892		16. Dezember 1895	
Direktor Bautzen		Landw. Schule Bautzen	18. Oktober 1892 1 Schuljahr		26. April 1894.	
Kaufmann Halberstadt		Domgymnasium Halberstadt Leipzig Heidelberg	14. Februar 1891 2. März 1892 6. August 1892		27. Februar 1894.	

№	Datum der Immatriculation	Des Studirenden: Vor- und Zuname	Geburtsort und Vaterland (Staat, Provinz)	Alter	Religion	Studium	Wohnung	Des: Vorname
1.	2.	3.	4.	5.	6.	7.	8.	9.
721	26. October	Oskar Czeczatka	Oppeln Schlesien	21	ev.	theol.	Unterberg 13. I	Wilhelm
722		Georg Däweritz	Prausitz Kgr. Sachsen	25	ev.	agr.	Karlstraße 11 II	Clemens
723		Hans Dudy	Preetzen Prov. Pommern	22	ev.	agr.	Merkelstr. 23. II	Ottomar
724		Wilhelm Ehrbeck	Wendershausen Prov: Hessen-N.	23.	ref.	agr.	Hedwigstr. 11.	Wilhelm
725		Paul Fabry	Humfalu (Com. Zips) Ungarn	23.	ev.	theol	Schulgasse Nr. 7.	Johann
726		Otto Feistkorn	Merseburg Prov: Sachsen	19	ev.	med	Krausenstr 17 d	Otto
727		Paul Feistkorn	Laucha Prov. Sachsen	23.	ev.	med.	Krausestr. 2.	Herman
728		Wilhelm Fendt	Ober-Erlenbach Großh. Hessen	23	ev.	agr.	Friedrichstraße 57.	Wilhelm

Vaters Stand und Wohnort	Event. Name, Stand und Wohnort des Vormundes	Vorher vom Studirenden besuchte Schulen und Universitäten	Bezeichnung der überreichten Reife- und Abgangs-Zeugnisse etc.	Strafen	Datum der Exmatriculation	Bemerkungen
10.	11.	12.	13.	14.	15.	16.
Lehrer Brieg.		Gymn. in Brieg. Breslau	26. Februar 1890 15. Septbr. 1892 1 Zeugniß über die Lehrerische Prüfung.		2. Aug. 1893	
Privatus Prausitz		Real-Gym. Dresden-Neust.	16. März 1883 3 Verhaltscheine		Abgeg. 1877.93 ohne Exmatrikel	
Ritterg. u. Obersitzer Preetzen		Gymn. z. Anklam	Kurat. Genehmig. v. 25. October 1892 26. März 1888. 4 Zeugnisse pp		7. August 1893.	immaturus
Landwirth Wenderhausen		Gymn. z. Göttingen	Kurat. Genehmig. v. 21. October 1892 1 Berechtigungsschein z. einj. freiw. Dienst 1 Führungsattest		16. Maerz 1893.	immaturus
Landwirth Hunfalu		Das Gymnasium zu Kesmark An der Akademie zu Eperjes	28. Juni 1888 1 Religionsheft 11. Juli 1890 + 28. Juni 1892 + 1 Fundamentalprüfungszeugniß + 2 Fachprüfungszeugniß + 1 Reifezeugniß		Abgeg. ohne Exmatrikel 14.7.93.	
Oberpostsecretär Gotha		Gym. Gotha Un: München	15. März 1892 3. August 1892		24. April 1893	
Kaufmann Laucha		Gym: Schulpforte Un.: Halle Kiel Leipzig München	12. März 1889 11. März 1890 5. August 1891 5. Mai 1892 3 August 1892		17. October 1893	
Landwirth Ober-Erlenbach		Real-Gym. Homburg v. d. H.	1 poliz. u. 1 militärisches Führungsattest		6. Maerz 1893.	

№	Datum der Immatriculation	Des Studirenden: Vor- und Zuname	Geburtsort und Vaterland (Staat, Provinz)	Alter	Religion	Studium	Wohnung	Des: Vorname
1.	2.	3.	4.	5.	6.	7.	8.	9.
729	26. October	Friedrich Gehrdts	Eppensen. Preußen. Hannover.	25.	ev.	agr.	Hedwigstr. 11.	Friedrich
730		Karl Gröbler	Kaschwitz Pr. Sachsen	22	ev.	agr.	Gutenstr. 16. II.	Louis
731		Hans Grothe	Eugenienhof Prov. Schlesien	25.	ev.	agr.	Albrechtstr. 35.	Franz
732		Paul Gruhl	Oberröblingen Prov: Sachsen	19	ev.	~~chem~~ ver. nat.	Lindenstr. 8.	Hermann
733		Friedrich Guhl	Liegnitz Prov. Schlesien	23	ev.	theol.	Geiststr. 36 a	Friedrich
734		Maximilian Haedke	Deutsch-Krone Westpreußen	21.	ev.	med.	Merkelstr. 26 II	Eduard.
735		Carl Hahndorf	Schadeleben Prov. Sachsen.	21.	ev.	agr.	Wilhelmstrasse IV.	Jacob.
736		Heinr. Haring	Emlichheim Pr. Hannover	21	ev	theol.	Krausenstr. 16 I	Heinrich

Vaters Stand und Wohnort	Event. Name, Stand und Wohnort des Vormundes	Vorher vom Studirenden besuchte Schulen und Universitäten	Bezeichnung der überreichten Reife- und Abgangs-Zeugnisse etc.	Strafen	Datum der Exmatriculation	Bemerkungen
10.	11.	12.	13.	14.	15.	16.
Landwirt Eppensen.		Realgymnasium in Lüneburg.	4. März 1887 Zeugn. d. Reife		4. Aug. 1893	
Rittergutsbesitzer Gr. Gottern		Gymn. Merseburg.	Provinzial-Commission v. 25. Oktober 1892 3 Zeugnisse		6. März 1894	Pro I. S. 93 beurl. immatrikuliert
Rittergutspächter Tagewerkhof +		Gymn. Sangerhausen Univ. Halle	Provinzial-Commission v. 25. Oktober 1892 5. März 1892 1 Reifezeugnis			pigr. v. 3/12. 93. immatrikuliert
Bergwerksbes. Halle a/S		Stadt-gymnasium zu Halle	St 12. Septbr. 1892	Wegen Duells zu gelben Aufsatz d. Abschl. d. pr. St. Halle v. 1893. 5 Tg. Gelben St. Haft.	9. Aug. 1893	
Hauptmann d. Inf. Regiments Breslau		Gymn. zu St. Elisabeth in Breslau. Univ. Breslau	6. Septbr. 1890 15. " 1892		24. Juli 1894	
Militärperson Stuhm Thorn		Gymn. in Thorn. Univ. Heidelberg. Berlin Münster.	20. März 1890 18. August 1890 14. März 1892 5. Oktober 1892		20. April 1893	
Landwirt Halberstadt		Ober-Realschule Halberstadt	Provinzial-Commission v. 25. Oktober 1892 Zeugnis d. Reife 2 Abgangszeugnisse 1 Reifezeugnis	Wegen Schwarzreitens Carcer d. Rektors d. Univ. Halle v. 17.2.93 - 2 Tg. a. d. Haft	4. Aug. 1893	immatriculiert
Pastor Wildau		Gymn. Emden Tübingen	3. März 1892 1. August 1892		28. Februar 1894	

Universitäts- und Landesbibliothek Sachsen-Anhalt
urn:nbn:de:gbv:3:3-11920154153-1885239130-11/fragment/page=0371

№	Datum der Immatriculation	Des Studirenden: Vor- und Zuname	Geburtsort und Vaterland (Staat, Provinz)	Alter	Religion	Studium	Wohnung	Des: Vorname
1.	2.	3.	4.	5.	6.	7.	8.	9.
737	26. October	Georg Hecht	Bromberg Posen	18	kath.	iura	Magdeburgerstr. 30 b	Hugo
738	26 October	Georg Henke	Rybnik Schlesien	23	ev.	theol.	Luckeng. 2 I.	Eduard
739	26. X.	Ernst Hertel	Bad-Kösen Preußen Pr. Sachsen	22	ev.	med.	Germanstr. 6.	Richard
740		Karl Hobohm	Cochstedt Prov. Sachsen	23	evg.	chem.	Kruckenbergstr. 11	Andreas
741		Albrecht Höfer	Emskirchen Bayern	23	ev.	med.	Meckelstr. 21.	Karl
742		Kosuke Houda	Tokio, Japan	25	–	agr.	Lessingstr. 5 I	Soichiro
743		Paul Hüttenhain	Hilchenbach Westfalen	23	ev.	philos.	Jägerplatz 29	Heinrich
744		Wolfgang Jelp.	Rom. Pratau b. Wittenberg. Prov. Sachsen.	19.	ev.	iur.	Lauventiusstr. 5 I.	Albert

Vaters Stand und Wohnort	Event. Name, Stand und Wohnort des Vormundes	Vorher vom Studirenden besuchte Schulen und Universitäten	Bezeichnung der überreichten Reife- und Abgangs-Zeugnisse etc.	Strafen	Datum der Exmatriculation	Bemerkungen
10.	11.	12.	13.	14.	15.	16.
Kaufmann Bromberg		Bromberger königl. Gymn.	1. Septbr. 1892		7. März 1893	
Realprogymnasiallehrer Ratibor.		Breslau (Univers.) Ratibor (Kgl. Gymn.)	25. August 1892 20. Septbr. 1890		29. Juli 1893	
Uhrmacher B. Kösen		Gym. zu Schwerin i/M. Univ. zu Jena	10. Septbr. 1890 7. " 1892		24. April 1893	
Kaufmann Cochstedt †		Realgymnas. zu Halberstadt Univ. zu Berlin	28. Februar 1891 6. August 1892		13. October 1896.	
Apotheker Wittenberg a/E.		Gym. Wittenberg Univ. Erlangen.	29. August 1890 21. October 1892		28. Februar 1895	
Governor Nomura		Gym. Tokio Univ. Tokio Göttingen	1 Paß. 1. October 1892		30. October 1894.	
Fabrikbesitzer Hildenbach †		Realgym. Iserlohn Univ. Bonn Tübingen	20. März 1890 24. " 1892 19. Juli 1892		18. April 1893.	Vom 6/2. – 15/3.93 beurl.
Pastor. Pratau.		Gymn. Wittenberg. Univ. Marburg.	3. März 1892 11. October 1892		10. April 1893	

№	Datum der Immatriculation	Des Studirenden: Vor- und Zuname	Geburtsort und Vaterland (Staat, Provinz)	Alter	Religion	Studium	Wohnung	Des V… Vorname
1.	2.	3.	4.	5.	6.	7.	8.	9.
745	26. October	Arthur Illing	Wesseln Prov. Hannover	28	ev.	agric.	Schillerstr. 16	Karl
746	26. Oktober	Willy Kalmus	Puhl Prov. Sachsen	20	ev.	theol.	Herrenstr. 14 pt.	Hermann
747	26 October	Paul Kampe	Kleinmühlingen (Anhalt)	22	ev.	agr.	Kreuzenbergstr. No	Ludwig
748	26 October	Hermann Koch	Sömmerda, Prov. Sachsen	25	ev.	philol.	Gr. Steinstraße 9 III	Friedrich
749		Kosta Hiett	Staropatiza Bulgarie	23	orthodox	agr.	Kreuzenbergstrasse No 4	Ilja
750		Adolf Krohn	Koenigsberg i. Pr. Ostpreussen	24	ev.	agr.	Wilhelmstr. 17.	Gustav
751		Edward Langhoff	Kehrberg Prov. Brandenburg	22.	ev.	theol.	Jäger Platz 27	Joachim
752		Garrelt Leemhuis	Bingum i/ Hannover	21	ev.	theol.	Georgstr. 6a	Remke

Des Vaters Stand und Wohnort	Event. Name, Stand und Wohnort des Vormundes	Vorher vom Studirenden besuchte Schulen und Universitäten	Bezeichnung der überreichten Reife- und Abgangs-Zeugnisse etc.	Strafen	Datum der Exmatriculation	Bemerkungen
10.	11.	12.	13.	14.	15.	16.
Rittergutspächter Wesseln		Landwirthschaftsschule Hildesheim	Kurat. Genehmig. v. 24. October 1892 17. März 1883 2 Zeugnisse		8. Maerz 1893.	immaturus
Pastor + Westeregeln		Gymnasium Quedlinburg Universität Leipzig	18. Februar 1891 10. October 1892	Wegen Erreg. verfassd. d. Säuls Verfg. d. P. V. Halle v. 8/2 93 – 5 M. G. ev. 7 Haft	7. Maerz 1895	
Kampe + Kleinmücklingen		Realgymnasium zu Magdeburg	1 Berechtigungsschein. einjährig. Dienst 1 Führungsattest		5. Aug. 1893	
Kaufmann Simmerda		Gymnasium zu Erfurt Universität Halle	15. März 1887 6. November 1890 2 poliz. Führungsatteste		16. Mai 1896.	
Kaufman Staropatiza		Gimnazia Sophia Agr. schule in Rostchauk (Bulgarie Agr. schule in Tabor (Böhmen)	1 Zeugniß 1 Reisepaß 11. Septbr. 1892		14. Juli 1894	
Kgl. Ober-Forstmeister +		Gymnasium zu Freienwalde a/Oder	Kurat. Genehmig. v. 22. October 1892 3 Zeugnisse		10. Juli 1893	immaturus
Rittergutspächter Rehrberg		Gymnasium zu Wittstock Univ. Greifswald Berlin Halle Tübingen	13. März 1890. 8. October 1891 24. " 1891 25. April 1892 15. October 1892		6. Maerz 1894.	
Landwirt Bingum		Leer Tübingen Berlin	25. Februar 1891 27. Juli 1891 20. October 1892		24. Februar 1894.	

№	Datum der Immatriculation	Des Studirenden: Vor- und Zuname	Geburtsort und Vaterland (Staat, Provinz)	Alter	Religion	Studium	Wohnung	Des V… Vorname
1.	2.	3.	4.	5.	6.	7.	8.	9.
753	26. Oktober	Löber, Wilhelm	Obersuhl Kr. Rotenburg Pr. Hessen-N.	20	ev.	theol.	Jaegerplatz 15	Dittmar
754		Lohmann, Alfred	Süd-Groningen Kreis Oschersleben Pr. Sachsen	21	ev.	jur.	Charlottenstr. 17a	Adolf
755		von Mańkowski, Heinrich	Rudki kr. Samter Prov. Posen	20	kath	agr.	Harz 13	Napoleon
756		Friedrich Mehne	Halberstadt, Prov. Sachsen	20	ev.	theol	Harz 43	Hermann
757		Friedr. Michelsen	Bohnrade (Oldenburg)	23	ev.	jur.	Gophienstr. 32	Adolf
758		Mühlbradt, Oskar	Bromberg, Prov. Posen	21	ev.	jur.	Meckelstr. 4	August
759		Müller, Otto	Emmerich. Hessen N.	19	ev.	med. dent.	Sophienstr. 33.	Wilhelm
760		Müller, Rudolf	Hoddenbergen Oberhessen	21.	ev.	agr.	Lessingstrasse 45	Ludwig

Vaters Stand und Wohnort	Event. Name, Stand und Wohnort des Vormundes	Vorher vom Studirenden besuchte Schulen und Universitäten	Bezeichnung der überreichten Reife- und Abgangs-Zeugnisse etc.	Strafen	Datum der Exmatriculation	Bemerkungen
10.	11.	12.	13.	14.	15.	16.
Lehrer Melsungen		Gym. Hersfeld Univ. Marburg.	28 August 1890 3 Septbr. 1892		1. April 1893	
Pastor Bornstedt		Gymn. Helmstedt.	13. Septbr. 1892		22. April 1893.	
Rittergutsbesitzer Rudki		Gymnasium Breslau Universit. Breslau	Kurat. Genehmig. v. 22. October 1892 18. März 1891 8. August 1892 1 Führungsattest 1 Zulassungsschreiben zum Studium		23. Mai 1894.	immaturus
Halberstadt Eisenb. Betriebssekretär		Dorngymn. zu Halberstadt. Halle Tübingen	14 Februar 1891 14. März 1892 27 Juli 1892		7. Maerz 1895.	
Rentier Lübeck		Gym. Lübeck Freiburg Straßburg Leipzig Halle.	2 März 1888 19 Juli 1888 8. October 1889 2 Juni 1891 5. April 1892	Wegen Körperverletzung lt. Erk. d. Kgl. Schöffengerichts Halle v. 3. 1. 93 – 100 M. Geld ev. 10 T. Gefängniß.	28. September 1893	V. 4/5. – 7/7. 93 beurlaubt.
~~Mühlbrandt~~ Eisenbahn-Betriebs Sekretär Bromberg		Gym. zu Nakel Univ. Berlin	25. Septbr. 1891 6 August 1892	Wegen Nichtannahme einer Privatvorlesung lt. Sen. Erk. v. 15. 1. 94. – Nichtanrechnung des W. S. 93/4.	22. Mai 1894	
Lehrer, Hadamar.		Gymnasium Weilburg.	Kurat. Genehmig. v. 24. October 1892 13 August 1892 1 Führungsattest.		25. October 1893	immaturus
Ökonom Löwenhof		Landwirtschaftsschule Weilburg	1 Führungs-Atteste 1 Erlaubnißschein zum Studium 20. März 1891		28. Juli 1893	

№	Datum der Immatriculation	Des Studirenden						Des	V
		Vor- und Zuname	Geburtsort und Vaterland (Staat, Provinz)	Alter	Religion	Studium	Wohnung	Vorname	
1.	2.	3.	4.	5.	6.	7.	8.	9.	
761	26. Octobr.	Carl Kemser	Geismeid Kr. Siegen Westphalen	22	ev.	agr.	Georgstr. 6 a.	Heinrich	
762	26 Oct.	Paul Nicolai	Oldisleben, Sachs. Weimar.	19	ev.	med.	Jägerplatz 28.	Johannes	
763		Eugen Karl zur Nieden	Hagen Westfalen.	18½	ev	jur	Jägerpl 29	Heinrich	
764		Albert Oberhoff	Radevormwald. Rhpr.	26.	ev.	theol.	Jacobsgasse 8 a E.	Albert	
765		Friedrich Peter	Schweidnitz in Schlesien Preußen	20.	ev.	theol.	Ulrichtsstr. 17c.	August +	
766		Georg Philippi.	Berlin	24	ev.	agr.	Hedwigstr 10 b.	Napoleon	
767		Friedrich Pinkernelle	Büddenstedt, Herzogthum Braunschweig	22.	ev.	agr	Pfeffingerstrasse 13 a	Friedrich +	
768		Felix Pohl	Danzig Westpr.	25	kath.	med.	Krukenbergstr. 7	Hermann	

Universitäts- und Landesbibliothek Sachsen-Anhalt
urn:nbn:de:gbv:3:3-11920154153-1885239130-11/fragment/page=0378

Vaters Stand und Wohnort	Event. Name, Stand und Wohnort des Vormundes	Vorher vom Studirenden besuchte Schulen und Universitäten	Bezeichnung der überreichten Reife- und Abgangs-Zeugnisse etc.	Strafen	Datum der Exmatriculation	Bemerkungen
10.	11.	12.	13.	14.	15.	16.
Kaufmann Geisenheyd		Joachimsthal Gymnasium Berlin	Zeugniss vom 22. October 1892 22. August 1893 2 Zeugnisse	Wegen Theilnahme an verbotener Musik a. Rechtsfg. d. St. Halle v. 26.9.93 5 M. Geldstr. od. 3 T. Haft.		M. 1876–15/8 93 beurl. prgn. v. 19/8 94 immatriculirt.
Pfarrer em. Oberkassdorf	Direktor Dr. L. Schaffner Gönnerin Johanna Altenburg.	Eisenberg Jena.	26 Februar 1891 5. August 1892		28. Juli 1892	
Pfarrer Hagen		Hagen Tübingen	1. März 1892 14 Juli 1892		26. Juli 1893	
Gutsbes. Milsse i/W.		Altenrode Berlin Greifswald.	6. März 1890 11. August 1891 S. " 1892		3. Aug. 1893	
Kaufmann. Schweidnitz. †	Wittwe Auguste Peter geb. Conrad. Schweidnitz.	Schweidnitz. Berlin. Tübingen.	27. August 1891 11. März 1892 27. Juli 1892	Wegen Störung der Ordnung u. Anhaltens. Gehaus. b. Rec. Gericht v. 30/4. 94 – Antretung der Gefängnißstrafe von 5 Tagen 1 Woche Universität (Karzerstrafe) 2 mal 1 Woche abgesessen	8. Mai 1894	
Rentier Berlin		Freienwalde/O. Halle/S. Berlin.	Privat-Genehmigung v. 25 October 1890 15 October 1891 24 October 1892 Prüfungszeugniss		20. März 1893	immatriculirt
Landwirth Büddenstedt		Gymnasium Braunschweig Berlin	Reifezeugniss Genehmigung seines Direktors 11. März 1892 Prüfungszeugniss		2. März 1893	
prakt. Arzt. Altwasser (Schles.)		Kulm W/Pr. Freiburg i. B. Berlin Marburg Freiburg	25. Februar 1890 30. Septbr. 1890 21. April 1891 7. Mai 1892 14. October 1892		17. März 1894	

№	Datum der Immatriculation	Des Studirenden: Vor- und Zuname	Geburtsort und Vaterland (Staat, Provinz)	Alter	Religion	Studium	Wohnung	Des Va… Vorname
1.	2.	3.	4.	5.	6.	7.	8.	9.
769	26. October	Heinrich Pröhle	Rába Kövesd Ungarn	22	ev.	theol.	Laurentiusstr. 16.	Rudolf.
770		Hans Ritter	Breslau Preussen Schlesien	23.	ev.	med.	Carlstrasse 23.	Paul
771		Röhrig, Otto.	Schmiedel, G. Simmern. Rheinprovinz.	21.	ev.	theol.	Breitestrasse 19.	Karl.
772		Paul Rothe	Beesenstedt (Sachsen)	22.	ev.	philol.	Schillerstr. 13. I	Christoph
773		Johann Rozsnyai	Zólyom Zólyomer Comitat Ungarn	23	ev.	theol.	Schulgasse 7.	Johann
774		Alexander Rügen.	Sobrigau b/ Dresden Kgr. Sachsen	24	ev.	agr.	Gr. Urichstr. 56 II	Otto
775		Paul Runge	Kublitz Kr. Stolp, Pommern	20	ev.	theol.	Fleischergasse 31.	~~Paul~~ Carl
776		Johannes Runze.	Prerow. Prov. Pommern	19	ev.	theol.	Gr. Wallstr. 7.	Johannes

Vaters Stand und Wohnort	Event. Name, Stand und Wohnort des Vormundes	Vorher vom Studirenden besuchte Schulen und Universitäten	Bezeichnung der überreichten Reife- und Abgangs-Zeugnisse etc.	Strafen	Datum der Exmatriculation	Bemerkungen
10.	11.	12.	13.	14.	15.	16.
Landwirth. Puszta Család Ungarn.		Sopron — Sopron. Ungarn. Oedenburg	29. Juni 1889 1 Armuthszeugniß 1 Collegienheft 1 Reisepaß 1 Gesuch um Erlaß der Gebühren 22. Juni 1892	Wegen Erreg. ruhest. Sämmtl. Strafe: d. P. W. Halle v. 8/3.93 – 10 M. Geldes. 27. Haft.	Abgeg. ohne Exmatrikel am 25. Juli 1893.	
Generaldirektor Schloss-Waldenburg Schlesien		Waldenburg Halle Breslau	24. Februar 1891 1. März 1892 8. August 1892		27. September 1893	
Lehrer. Schmiedel (Simmern.)		Moers. (Gymnasium)	6. April 1892 1 Führungsattest		11. October 1895	
Zimmermeister Beesenstedt +		Halle. Gymn. u. Univ. Berlin.	19. Septbr. 1889 22. Septbr. 1891 6. August 1892		26. September 1893	
Zölzom Seifensieder		Gymnasium Selmecbánya — Porsony	1 Gesuch um Erlaß der Gebühren u. 7 Zeugnisse		Abgeg. ohne Exmatrikel 14.7.93.	
Fabrikbesitzer Sobrigow		Vitzthum Gymnasium Dresden	Kurat. Genehmig. v. 24. October 1892 2 Zeugnisse 14 April 1886		2. Aug. 1893	
Tischlermeister Stolp i/P		Gym. Stolp i/P — Greifswald.	18 Februar 1891 8 August 1892		27. Febr. 1894	
Pastor. Schillersdorf i/P.		Kgl. Marienst. Gymnas. Z. Stettin.	17. Septbr. 1892		7. Maerz 1894.	

№	Datum der Immatriculation	Des Studirenden: Vor- und Zuname	Geburtsort und Vaterland (Staat, Provinz)	Alter	Religion	Studium	Wohnung	Des: Vorname
1.	2.	3.	4.	5.	6.	7.	8.	9.
777	26 Oktober	Friedrich Schlee	Golm Meck. Strelitz	27	ev.	agr.	Steinthor 2 d	Gustav +
778		Heinrich Schmidt	Hannover	25	luth.	agr.	Lessingstr 7.	August
779		Alfred Schreiber	Quedlinburg Pr. Sachsen.	30	ev.	agr.	Sophienstraße 13a.	Christoph
780		Heinrich Schreiner	Bertingen Prov. Sachsen	22	ev.	theol	Zinksgartenst. I part.	Adolf.
781		Wilhelm Schubart	Liegnitz Schlesien	19	ev	philos	Sophienstr 2	Friedrich
782		Ulfert Smidt	Bingum Hannover	22	ev	theol	Laurentiusstr 16	Vienne
783		Erich Thiemann	Schöningen Braunschweig	22.	ev. ~~agr.~~	agr.	Lessingstr. 17.	Rudolf.
784		Michael Tompa	Mérges Ungarn	22	ev.	theol.	Laurentiusstr. 16.	Franz. +

Vaters Stand und Wohnort	Event. Name, Stand und Wohnort des Vormundes	Vorher vom Studirenden besuchte Schulen und Universitäten	Bezeichnung der überreichten Reife- und Abgangs-Zeugnisse etc.	Strafen	Datum der Exmatriculation	Bemerkungen
10.	11.	12.	13.	14.	15.	16.
Rentier Feldberg †		Gymnasium Neustrelitz	27. März 1885 Reifeprüfungszeugniß		8. März 1894.	
Rentier Hannover		Landwirthsch. Schule Hildesheim	Entlassungszeugniß v. 25. October 1892. 17. März 1886 3 Zeugnisse	Wegen Verübung groben Unfugs 1 Tag Haft a. 17. Febr. 94. gelöst 27. Febr.	9. Aug. 1893	immatriculirt
Dr. med Quedlinburg		Landw. Schule Marienberg Helmstedt	Entlassungszeugniß v. 25. October 1892 Reifeprüfungszeugniß 17. März 1882		13. März. 1893	immatriculirt
Pastor Bertingen		Neuhaldensleben Marburg Berlin	14. Februar 1888 6. October 1890 10. August 1892	Wegen Vorg. mißbräuchl. Führung d. Waffe z. Tragen v. Halle a. 1892 Schl. gelöst am 17. Juli	27. Juli 1894	
Consistorialrath Breslau		Gymn. Breslau — Tübingen	26. März 1892 — 30. Juli 1892		1. März 1894.	Für Erlangung der philosophischen Doctorwürde gestrichen.
Gutsbesitzer Bürgern		Lecr Berlin Göttingen	24. Februar 1888 2. März 1891 6. August 1892 Abgangszeugniß Hauptzeugnisse		29. Juli 1893	
Rentier Braunschweig		Braunschweig	Reifeprüfungszeugniß 1 Entlassungszeugniß		8. Aug. 1893	
Schuldirector Meyer		Gymn. Hannover. — Hannover	Reifeprüfungszeugniß Abgangszeugniß 5 Zeugnisse	Wegen Vorg. mißbräuchl. Führung d. Waffe z. Tragen v. Halle a. 1892 Schlußzeugniß	Abgegangen ohne Abschied unbekannt wo 24. Juni 1893	

№	Datum der Immatriculation	Des Studirenden: Vor- und Zuname	Geburtsort und Vaterland (Staat, Provinz)	Alter	Religion	Studium	Wohnung	Des Vorname
1.	2.	3.	4.	5.	6.	7.	8.	9.
785	26. October	Casimir von Turno	Warschau Russisch Polen nat. pr. Posen	24	kath	cam.	Wilhelmstr. No 33a	Gotthard
786		Aron Umansky	Berislaw Russland	21	isr	agr.	Friedrichshaue 9 III	Aron
787		Paul Weber	Bennungen Prov. Sachsen	23	ev.	theol.	Georgstr 6	Anton
788		Ernst Wensel	Torgau Prov. Sachsen	22	ev.	agr	Gütchenstr 16	Ernst
789		Franz Weiss	Cunersdorf Prov. Schlesien	24.	ev.	Pharm.	Gr. Wallstrasse 6, I	Heinrich
790		Gustav Willfüker	Lüneburg Hannover	21.	ev.	med.	Magdeb. Str. 30b I	Adolf
791		Gustav Weling	Erxleben Pr. Sachsen	19.	ev.	agr.	Friedrichstrasse 22b.	Christoph.
792		Georg Wille	Greifswald Pommern	24	ev	theol	Friedrichstr 47	Hermann

Vaters Stand und Wohnort	Event. Name, Stand und Wohnort des Vormundes	Vorher vom Studirenden besuchte Schulen und Universitäten	Bezeichnung der überreichten Reife- und Abgangs-Zeugnisse etc.	Strafen	Datum der Exmatriculation	Bemerkungen
10.	11.	12.	13.	14.	15.	16.
Rittergutsbes. Stopanow		Real-Gymn. Breslau	1 militärisches Führungsattest 5. Septbr. 1891		16. April 1894.	
Kaufmann Berlin +		Handelsakademie in Odessa	1 Reifezeß 1 Bestätigung. 16. Juni 1890		Abgegangen ohne Exmatrikel am 18. Januar 1893	
Lehrer a. Gymn. Elberfeld		Elberfeld Halle Bonn	8. August 1890 19. October 1891 11. August 1892		8. Maerz 1893.	
Gutsbesitzer Torgau		Gymn. Torgau	Kurat. Genehmig. v. 19. October 1892		2. Maerz 1894	Pro W. S. 93/94 beurl. immaturus
Kaufmann Stolp / Pommern.		Gymn. Stolp / Pommern	Kurator. Genehmig. v. 22. October 1892 30. Septbr. 1888 7 Zeugnisse		10. Maerz 1894.	immaturus
Oberlehrer, Aschersleben		Lateinische Hauptschule zu Halle a/S. Marburg.	16. Septbr. 1891 6. October 1892		6. Novbr. 1893.	
Gutsbesitzer Arxleben.		Gymn. Neuhaldensleben	Kurat. Genehmig. 21. October 1892. 10. Septbr. 1890. 3 Zeugnisse		31. Mai 1893.	immaturus
+ Professor Greifswald		Gymn. Berlin Kiel Tübingen Marburg Kiel	8. März 1886. 10. " 1887 13. October 1887 27. Septbr. 1890 8. October 1892		6. April 1894	Am 6. Mai 1893 auf bei der phil. Fakult. eingetragen

№	Datum der Immatriculation	Des Studirenden: Vor- und Zuname	Geburtsort und Vaterland (Staat, Provinz)	Alter	Religion	Studium	Wohnung	Des Va… Vorname
1.	2.	3.	4.	5.	6.	7.	8.	9.
793	26. October	Georg Wolff	Kletzke Jez. Brandenburg	20	evang.	med	Meckelstr 20 II	Ludwig
794		Otto Wüdfel.	Spremberg. i. Brandenburg.	20½	evang.	theol.	Charlottenstr. 15.	Hermann
795		Dr. phil. Stanislaus von Żółtowski	Jarogniewice Pr. Posen.	24½	kath.	agr.	Wilhelm-Str. 38 I	Theodor
796		Wilhelm Lutz	Wittenberg a/Q Pr. Sachsen	20	~~evang.~~ evang.	med	Gütchen-Str. 2 I	Friedrich
797		Richard Braune	Eisleben Pr. Sachsen	20	evang.	agr.	Reilstraße 126	Ferdinand
798		Paul Gülland	Nordhausen a. H. Pr. Sachsen	20	evang.	jur.	Meckelstr. 24 II	Albert
799		Carl Peters	Friedland i/Mecklenburg-Strelitz	27	evang.	pharm.	Harzgasse 8	Carl
800		Johannes Schmidt	Neu-Ruppin Prov. Brandenburg	19.	ev.	theol.	Geiststraße 18/19.	Bernhard

Vaters Stand und Wohnort	Event. Name, Stand und Wohnort des Vormundes	Vorher vom Studirenden besuchte Schulen und Universitäten	Bezeichnung der überreichten Reife- und Abgangs-Zeugnisse etc.	Strafen	Datum der Exmatriculation	Bemerkungen
10.	11.	12.	13.	14.	15.	16.
Justiziert Kletzke		Wittstock Berlin	17. März 1892 21. October 1892		26. April 1893	
Restaurateur Spremberg.		Latina i. Halle.	21. Septbr. 1892 1 Beschreibung		6. März 1896.	
Rittergutsbesitzer auf Nekla (Posen).		Mariengymnas. zu Posen Berlin Heidelberg Leipzig.	7. Septbr. 1886 ——— ——— 17. Mai 1890 1 Führungsattest 1 Doktordiplom.		5. Aug. 1893	Vom 1–30. Juni 1893 beurlaubt.
Gerichtsassistent in Halle a/S †	Mutter Agnes Jutz geb. Müller in Halle	Latina in Halle.	21. Septbr. 1892		26. Februar 1897	
Oberamtmann Dom. Helfta		Gymnasium Bernburg.	Kurat. Genehmig. v. 17. October 1892. 1 Führungsattest 1 Schreiben vom 14. November 1890		14. März 1893	immatrix
Lehrer Nordhausen		Gymn. z. Nordhausen Leipzig Berlin	15. Septbr. 1890 30. Juli 1891 6. August 1892		5. Aug. 1893	
Schneidermstr. Friedland i/M.		Friedland i/M.	14. Zeugnisse		7. März 1894.	
Superintendent Neu-Ruppin		Gymn. z. Neu-Ruppin Marburg.	17. März 1891 20. October 1892	Wegen Verübg. groben Unfugs u. ruhestörd. Lärmens lt. Strafg. d. J. V. Halle v. 30/11.92 – 3 M. Geld eo. 1 T. Haft.	27. Juni 1893	

№	Datum der Immatriculation	Des Studirenden						Des
		Vor- und Zuname	Geburtsort und Vaterland (Staat, Provinz)	Alter	Religion	Studium	Wohnung	Vorname
1.	2.	3.	4.	5.	6.	7.	8.	9.
801	26. Oktober	Dirk Diemsen	Greetsiel Prov. Hannover	24.	evang. luth.	Theologie	Georgstr. 5.	Johann
802		Otto Spieker	Lauferweiler, Rheinprovinz	20.	evg.	Theologie	Fleischergasse 20.	Friedrich
803		Fritz Verchau	Magdeburg-Buckau Preußen	21	evg.	Philosophie	Anhalterstr. 7	Friedrich
804	28. Okt.	Max Banschwitz	Meseritz (Pr. Posen)	21.	mos.	Jurisprud.	Germanstr. 5. I	Philipp Banschwitz
805		Georges de Beauvais	Riga, Livland Frankreich	21	evang. Lth.	Landwirthschaft	Lessing Str. 12.	Georges
806		Rudolf Baumstark	Densberg Hessen-Nassau	23	ev.	Theol.	Gr. Steinweg 1. d. I.	Wilhelm
807		Ernst Bosse	Wagshurst in Baden	21	ev.	Theol	Jägerplatz 8 I.	August
808		Hans Brenning	Hannover	27	ev.	Agr.	vor dem Thore 2	Theodor

Vaters Stand und Wohnort	Event. Name, Stand und Wohnort des Vormundes	Vorher vom Studirenden besuchte Schulen und Universitäten	Bezeichnung der überreichten Reife- und Abgangs-Zeugnisse etc.	Strafen	Datum der Exmatriculation	Bemerkungen
10.	11.	12.	13.	14.	15.	16.
Müller Groehlitz.		Emden Basel Halle Greifswald	4. März 1890 17. Juli 1890 21. Juli 1891 8. August 1892		22. Juni 1893.	
Pfarrer, Büchenbeuren.		Birkenfeld, Gymnasium.	13. August 1873		1. Mai 1893.	
Kaufmann Magdeburg-Buckau †		Magdeburg Greifswald	Privat-Gymnasium v. 30 October 1872 15. April 1891 8. August 1892 Immatriculation, Ostern. mündl. Prüfung	Wegen Theilnahme am Duell mit tödtlichem Ausgange lt. Ber. Schr. v. 15. 1. 94 — Amnestirung d. d. 22. 6. 94	12. September 1894.	Wegen Abwesenheit der Vorladung zu Protokoll nicht vernommen W. J. 94/4.
Lt. Bürgermeister	—	Hattin Halle a/S Berlin	29. November 1889 7. Juli 1891 6. August 1892 Privat-Gymnasium v. 24/10. 1892. gehör. Prüfungs-Attest.		3. März 1893	immatriculirt
Militair Frankreich †	Baron Louis v. Ellenar Livland	Jokkingen Gymnasium	27. Februar 1891 1 gehör. Prüfungs-Attest.		13. November 1894	W. J. 93 Zeugniß d. Rektors des Gymnasiums Dorpat. beigelegt.
Forstmeister Schwarzacker		Gymn. Schleusingen resp. Marburg	13. März 1891 2 August 1892		5. Aug. 1893.	
Fabrikdirektor Weissenfels		Lüthen Tübingen Halle Tübingen	4. März 1890 4. August 1891 9. März 1892 6. August 1892 Zeugniß über die Gehörige Prüfung		7. März 1893.	
Oberpräsidialsekretär Gr. Glogau		Gymn. Wittenberg	Privat-Gymnasium v. 27. October 1892. 4 Zeugnisse 1 Offizierpatent.		17. März 1894.	immatriculirt

№	Datum der Immatriculation	Des Studirenden: Vor- und Zuname	Geburtsort und Vaterland (Staat, Provinz)	Alter	Religion	Studium	Wohnung	Des Va… Vorname
1.	2.	3.	4.	5.	6.	7.	8.	9.
809	28 Okt.	Erig Logui	Plötzkau naturalis. Prov. Brandenburg	21 3/4	ev.	landw.	Parkstr. 13 part.	Ernst.
810	28 Oct.	Wilhelm Detert	Hamburg	23	ev.	chem.	Breitestraße 34 III	Wilhelm †
811		Rudolf Ebeling	Busch Prov. Sachsen	27	evang.	landw.	Lessingstrasse 26 I	Rudolf
812		Theodor Eitner.	Rogasen. Prov. Posen.	21.	evang	theol. et phil.	Wilhelmstr. 21. I	Hermann.
813		John L. Elliott	Princeton Ills. America.	23	prot.	cam.	Wilhelm St 37	Isaac
814		Robert von Erdberg-Krezenciewski	Riga in Russland	26 1/2	prot.	cam	Wuchererstr. 47 III	Adalbert
815	2	Theodor Ernst	Sülfeld, Hannover	22 3/4	luth.	iura	Sophienstr. 13a I	Ferdinand
816		Euler Max	Düsseldorf Rhein. Prov.	22	kath.	agr.	Sophienstraße 27	Eduard

Vaters Stand und Wohnort	Event. Name, Stand und Wohnort des Vormundes	Vorher vom Studirenden besuchte Schulen und Universitäten	Bezeichnung der überreichten Reife- und Abgangs-Zeugnisse etc.	Strafen	Datum der Exmatriculation	Bemerkungen
10.	11.	12.	13.	14.	15.	16.
Rentier i. Berlin		Kgl. französ. Gymnas. Berlin	Kurat. Genehmig. v. 27. Oktober 1892 1 polizeiliche Führungsattest 11. Septbr. 1888			pigr. c. 19/6. 94. immaturus
Kaufmann Hamburg		Ludwigsluss i/M. München Kiel	13 Septbr. 1889 4. " 1890 17. " 1892		6. März 1894.	
Landwirth Hayn a. Harz		Gym. Quedlinburg	Kurat. Genehmig. v. 26. Oktober 1892. 1 Berechtigungsschein z. einj. freiw. Dienst. 1 Führungsattest		1. November 1893	immaturus
Buchhalter. Erfurt.		Gymnas. z. Erfurt. Jena.	27 Februar 1890 19. Oktober 1892		14. September 1897	Pro S. S. 95 beurlaubt. pigr. c. 13/1. 96.
Farmer Princeton am.		Princeton High Sch. Cornell	2 Diploma		5. Aug. 1893	
Rittmeister a. D.		Stadtgymnasium in Riga Leipzig Marburg	1 Reisepaß — — 2. August 1892	Wegen Ehrenkränkung eines Studirenden lt. Sen. Erk. v. 4.8.93 – Verweis.	12. August 1893.	
Landwirt, Sülfeld		Gymnasium Adolfinum, Bückeburg	22. März 1889		24. Mai 1894	
Notar Aachen †		Realgymnasium Düsseldorf	Kurat. Genehmig. v. 27. Oktober 1892. 2 Zeugnisse —		6. März 1894.	immaturus

№	Datum der Immatriculation	Des Studirenden						Des
		Vor- und Zuname	Geburtsort und Vaterland (Staat, Provinz)	Alter	Religion	Studium	Wohnung	Vorname
1.	2.	3.	4.	5.	6.	7.	8.	9.
817	28. October	Wilhelm Fahrenholtz	Rheinsberg Prov. Brandenb.	24	luth.	med.	Mittelstr. 19	Wilhelm
818		Paul Franke	Dessau Anhalt	25.	ev.	iur.	Louisenstraße 16	Eduard
819		Georg Gadesch	Landsberg a. d. Warthe Prov. Brandenburg	21.	ref.	theol.	Jägerplatz 29	Eduard
820		Rudolf Goebel	Neuwied (Rheinprov., Rheinpreußen)	22	ev.	iur.	Mittelstr. 3 pt.	Ludwig
821		Gustav Gugler	Lobedau Schlesien	23	kath.	med. dent.	Leipzigerstr. 9	Julius
822		Wilhelm Haeselich	Nöschenrode Prov. Sachsen	24.	ev.	jur.	Wilhelmstr. 19.	Wilhelm
823		Paul Harbsch	Wiebstock Pommern	24	ev.	agr.	Mittelstr. 23	Hermann
824		Johannes Heinzelmann	Halberstadt Provinz Sachsen	19	ev	theol.	Schulberg 17/18	Wilhelm

Vaters Stand und Wohnort	Event. Name, Stand und Wohnort des Vormundes	Vorher vom Studirenden besuchte Schulen und Universitäten	Bezeichnung der überreichten Reife- und Abgangs-Zeugnisse etc.	Strafen	Datum der Exmatriculation	Bemerkungen
10.	11.	12.	13.	14.	15.	16.
Amtsgerichtsrat Heiligenstadt		Heiligenstadt Halle a. S. Göttingen	24. Septbr. 1888 12. Mai 1891 20. Mai 1892 Führungsattest			
Gef. Regierungsrat + Dehrau	—	Dehrau, Wernigerode, Leipzig, Berlin, Halle	12. März 1888 29. October 1890 1. Mai 1891 23. März 1892		19. Mai 1893.	
Hauptlehrer Landsberg a/W.		Landsberg a/W. Greifswald. Berlin.	24. Septbr. 1890 8. August 1891 10. " 1892		2. Maerz 1894.	
Superintendent Schleusingen		Schleusingen Bonn Leipzig Berlin	18. März 1890 6. August 1890 23. Juli 1891 6. August 1892		1. Maerz 1893.	
Gutsbesitzer Lobedau	9	Patschkau Berlin Halle Kiel.	Kurat. Genehmig. v. 26. October 1892 22. März 1890 7. August 1891 7. März 1892 30. Juli 1892		3. Maerz 1893.	immaturus
Fürstl. Buchhalter Nöschenrode		Wernigerode a/H. Freiburg. Leipzig Berlin Straßburg dto	12. März 1888 1. August 1888 15. " 1889 8. März 1890 5. " 1891 5. October 1892		8. Decbr. 1893.	
Rittergutsbesitzer Rittmeister a. D. Wietstock		Anklam	Kurat. Genehmig. v. 21. October 1892 24. Septbr. 1887 4 Zeugnisse		15. Maerz 1893.	immaturus
Gymnasialprofessor Erfurt		Gymnasium zu Erfurt Universität Tübingen	23. März 1892 8. August 1892		8. Aug. 1893	

№	Datum der Immatriculation	Des Studirenden: Vor- und Zuname	Geburtsort und Vaterland (Staat, Provinz)	Alter	Religion	Studium	Wohnung	Des Va… Vorname
1.	2.	3.	4.	5.	6.	7.	8.	9.
825	28. October	Friedrich Hochbaum	Eisleben Prov. Sachsen	22	ev.	theol.	Laurentiusstr. 10 I	Friedrich
826		Theodor Hupfeld	Eisleben Schleuringen Prov. Sachsen	21	ev.	theol.	Gr. Waltstr. 22 I	Theo David
827		Friedrich Jeschke	Bredow bei Stettin Prov. Pommern	21	ev.	theol.	Laurentius-Str. 15 II	Wilhelm
828		Albrecht Kaiser	Magdeburg. Preußen. Pr. Sachsen	19	ev.	theol.	Heinrichstr. 23 I	Friedrich
829		Fritz Keim	Memmingen Bayern	21	ev.	theol.	Kruckenbergstr. 15	Otto
830		Paul Kitzing	Dessau Anhalt	20	ev.	phil. ~~Lex.~~ rec.	Am Bahnhof 9	Adolf
831		Miloslaw Kovář	Pardubitz Böhmen	24	ev.	theol. u. philos.	Kl. Klausstr. 12	Matthias +
832		Fritz Krüger	Burgwaldniel Rheinprovinz	24½	ev.	theol. u. phil.	Laurentiusstr. 13	Friedrich

Vaters Stand und Wohnort	Event. Name, Stand und Wohnort des Vormundes	Vorher vom Studirenden besuchte Schulen und Universitäten	Bezeichnung der überreichten Reife- und Abgangs-Zeugnisse etc.	Strafen	Datum der Exmatriculation	Bemerkungen
10.	11.	12.	13.	14.	15.	16.
Justizrat in Eisleben		Eisleben Universität Berlin Tübingen	14. März 1891 29. " 1892 28. Juli 1892		2. August 1895.	
Direktor in Eisleben		Schleusingen, Eisleben Universitäten Tübingen, Leipzig, Halle, Greifswald	13. März 1889 2. October 1889 22. März 1890 3. August 1891 8. " 1892		25. Februar 1893.	
Hotelbesitzer in Swinemünde		König-Wilhelms-Gymnasium in Stettin Universitäten Berlin u. Tübingen	3. Septbr. 1891 7. März 1892 26. Juli 1892		1. Maerz 1894.	
Kaufmann in Magdeburg		Kloster U. L. Frauen in Magdeburg Universität: Marburg	9. März 1892 5. August 1892		6. Maerz 1894.	
Kaufmann in Memmingen II		St. Anna Augsburg Universität Erlangen	14. Juli 1891 1. October 1892		22. Juli 1893	
Rentier Dessau		Gymnasium zu Dessau Leipzig	14. März 1892 6. August 1892		21. August 1893.	
Professor Pardubitz		Gymnasium: Prag Universitäten: Prag, Wien, Halle	1 Aufzug aus dem Prüfungsprotokoll für Offiziers-Abgeordnete 6. Juli 1888 10. April 1889 16. October 1892 27. Juli 1889		9. October 1893.	
Hauptsteuer-Amts-Assistent Köln		Essen	26. März 1889 1 Führungsattest		17. Juli 1894.	

№	Datum der Immatriculation	Des Studirenden: Vor- und Zuname	Geburtsort und Vaterland (Staat, Provinz)	Alter	Religion	Studium	Wohnung	Des Va… Vorname
1.	2.	3.	4.	5.	6.	7.	8.	9.
833	28. October	Alfred Kunze	Grossen-Ehrich Schwarzburg-Sondershausen	19 3/4	evangelisch	Jura	Friedrichsstr. 6.	Leopold
834		Paul Kutter	New-York Sachsen-Cob. Gotha	24	evang.	Jura	Gütchenstr. 14a I	Gustav
835		Otto Legal	Stein b. Dt. Eylau West-Preussen	20	ev.	Jura	Friedrichstr. 57. II.	Gottfried
836		Julius Leo	Liebenwerda Provinz Sachsen	21	ev.	jur.	Henriettenstr 14 I	Fritz
837		Robert Mayer	Stralsund Pommern	24	ev	theol	Albrechtstr 17c III	Robert
838		Eugen Meyer	Bielefeld Westfalen	21	ibr.	Chatham	Kl. Ulrichstr. 26.	Eugen Gustav +
839		August Müller	Plathe Prov. Sachsen	19	ev.	Agr.	Hedwigstr. 11 p.	Christian
840		Ulrich Müller	Stendal Prov. Sachsen	23	ev	jur et can	Forsterstrasse 28	Ulrich Moritz

Vaters Stand und Wohnort	Event. Name, Stand und Wohnort des Vormundes	Vorher vom Studirenden besuchte Schulen und Universitäten	Bezeichnung der überreichten Reife- und Abgangs-Zeugnisse etc.	Strafen	Datum der Exmatriculation	Bemerkungen
10.	11.	12.	13.	14.	15.	16.
Gutsbesitzer Gr. Schwechow		Arnstadt i/Th Heidelberg	21. März 1892 25 Septbr. 1892	Wegen Beleidigung d. Amtsanwaltschaft gegen die Bekanntmachung d. Königl. Polizei-Präsidiums Halle a. S. vom 12. 95 – Mk. 60 event. 10 T. Haft.	4. Mai 1895	
Kfmann + Berlin		Erfurt Berlin München Leipzig München Berlin	17. März 1888 18. August 1889 2. August 1890 24. März 1890 6. August 1891 24. November 1891		9. Aug. 1893	
Gutsbesitzer Stein		Altenstein (Ostpr.) Univ.: Berlin, Marburg.	6. März 1890 14. April 1892 21. Septbr. 1892	Wegen Warnung gegen Mitglied d. Verbotenen Partei Halle a. S. 10. 12. 93 – 3 M. Geld event. 3 Tg. Haft.	7. Novbr. 1893.	
Rechtsanwalt u. Notar + Magdeburg		Domgymnasium zu Magdeburg Leipzig Berlin	17. März 1890 11. August 1891 11. " 1892		12. Februar 1894.	Vom 29/1 – 14/3. 93 beurl. laut Attest des prov. S.S. 1893.
Kaufmann Stralsund		Stralsund Halle Greifswald	21. August 1888 26. Februar 1891 8. August 1891 1 Jahr gültig.		24. Januar 1893.	
Kaufmann Krefeld +		Realgymn. in Krefeld Crefeld Berlin	22. März 1889 18. August 1891 24. Oktober 1892		26. Juli 1893.	
Landwirth Rathe		Gymn. Salzwedel	Privat-Zeugniss v. Ostern 1889 4. April 1889 Abgangszeugniss.		7. März 1894.	immatriculirt
Professor a. Gymn. z. Stendal		Gymn. z. Stendal Blankenburg. Univers: Berlin Heidelberg Berlin Heidelberg.	11 Septbr. 1890 7. März 1891 3. August 1891 2. März 1892 2. August 1892		23 Oktober 1893	

№	Datum der Immatriculation	Des Studirenden: Vor- und Zuname	Geburtsort und Vaterland (Staat, Provinz)	Alter	Religion	Studium	Wohnung	Des: Vorname
1.	2.	3.	4.	5.	6.	7.	8.	9.
841	28. October	Fried. Wilh. Müller	Eischleben S. Gotha	21	Evang.	theol	Kl. Wallst. 6	Reinhold
842		Hermann Nelki	Berlin	29	mos	~~philos.~~ med. dent	Weidenplan 3a bei Lerch	Julius
843		Paul Remus	Danzig. Westpr.	19	ev.	philos.	Harz 46	Philipp
844		Wilhelm Renner	Cassel Hessen Nassau	23	evang.	agr.	Harz 23	Friedrich
845		Otto Röthe	Zirlau bei Freiburg Schlesien.	22	ev.	agr.	Karlstr. 25.	Paul
846		Otto Rottig Dr. phil.	Lützen Sachsen Prov.	23	ev.	phil. rec. et hist.	Große Wallstr. 3 II	Karl.
847		Max Schoenichen	Koeln a/Rh. Preussen Rheinprovinz	21	evang.	theol	Breitestr. 10	Theodor
848		Kurt Schramm	Riesenburg Westpreussen	21	evg.	iur.	Harz 46	Karl

Vaters Stand und Wohnort	Event. Name, Stand und Wohnort des Vormundes	Vorher vom Studirenden besuchte Schulen und Universitäten	Bezeichnung der überreichten Reife- und Abgangs-Zeugnisse etc.	Strafen	Datum der Exmatriculation	Bemerkungen
10.	11.	12.	13.	14.	15.	16.
Bezirksrendant in Waltershausen		Gotha Halle Marburg	18. März 1890 3. " 1891 15. Oktober 1892		27. Februar 1892.	
Kaufmann Berlin		Lessings-Gymnasium Berlin Berlin	Privat-Examen v. 26. Oktober 1891 23. Januar 1891 Reifezeugniß von 26. Februar 1891 22. Oktober 1892		22. Januar 1894.	W. 2/11. — 15/3. 93. beurl. pcga. O. 3/7. 93. immatrikuliert
Prov.-Steuer-Sekretair Danzig		Städtisches Gymnasium zu Danzig Universität Königsberg u. Heidelberg	10. Septbr. 1890 4. März 1892 1. August 1892		3. Aug. 1893	
Justizrath Dr. Cassel		Realgymnasium Cassel.	Privat-Examen v. 26. Oktober 1893 —		12. Dezbr. 1893.	immatrikuliert
Rittergutsbesitzer. Christinenhof b. Sorgau.		Realgymnasium Freiburg i. Schl.	Privat-Examen v. 25. Oktober 1892 Abgangszeugniß		5. Aug. 1893	immatrikuliert
Privatsekretair Naumb. a. S.		Gymn. Hermannsburg Univ. Jena Berlin, Halle	13. März 1889 30. Juli 1889 5. August 1891 7. März 1892 Abgangszeugniß		25. Februar 1893.	
Lehrer Koeln a/Rh. †		Präparanden-Anstalt Brühl Ursulinen	3. Septbr. 1892		9. August 1894	
Amtsgerichtssekretär Danzig		Danzig Universität Berlin	25. Februar 1890 25. Oktober 1892 Abgangszeugniß		13. April 1893	Hat die Immatrikulation rückgängig gemacht am 15/4. 93. Wie Neuem immatrikuliert am 1. August 1893.

№	Datum der Immatriculation	Des Studirenden						Des
		Vor- und Zuname	Geburtsort und Vaterland (Staat, Provinz)	Alter	Religion	Studium	Wohnung	Vorname
1.	2.	3.	4.	5.	6.	7.	8.	9.
849	28. Oktober	Max Schröder	Großschönau Kgr. Sachsen	21	evgl.	theol.	Friedrichstr. 20, I.	Moritz
850		Max Schultze	Rathenow Provinz Brandenburg	23	evgl.	med.	Germanstr. 5a	Herman
851		Walther Schulze	Untermhaus Reuß j. L.	21	ev.	med.	Friedrichstr. 1.	Karl
852		Johann Skowronski	Nieder-Lischna österr. Schlesien	22	ev.	theol.	Fleischerg. 11	Johann
853		Reinhold Uhl	Gr. Hennersdorf Provinz Sachsen	22	ev.	theol	Gr. Münchenstr. 20.	Albrecht.
854		Eduard Wechsler	Ulm a/D Württemberg	23	ev	philol.	Jägerplatz 15	Eduard
855		Fritz Wildhagen	Marienberg bei Arnswalde Brandenburg	19	ev.	theol.	Fleischerg. 15.	Albert
856		Friedrich Winkelmann	Schwenebeck Provinz Sachsen	24	ev.	phil.	Harz 22 I.	Ludwig.

Vaters Stand und Wohnort	Event. Name, Stand und Wohnort des Vormundes	Vorher vom Studirenden besuchte Schulen und Universitäten	Bezeichnung der überreichten Reife- und Abgangs-Zeugnisse etc.	Strafen	Datum der Exmatriculation	Bemerkungen
10.	11.	12.	13.	14.	15.	16.
Bahnhofswirt Zittau	Z.	Zittau Leipzig	6. März 1891 19. October 1892		27. Juli 1893	
Apotheker Rathenow		Blankenburg Heidelberg	16. März 1892 8. August 1892		1. August 1896	
Privatier, Untermhaus R. j. E.		Gera — Freiburg i. B., Leipzig, Greifswald Halle.	13. März 1890 8. August 1890 1. Mai 1891 1. October 1892 29. März 1892		14. August 1894	
Mühlenbesitzer Nieder-Lischna		Teschen — Wien	11. Juli 1890 6. October 1892		4. Maerz 1893	
Pfarrer Kl. Wanzleben		Magdeburg Marburg Leipzig	3. März 1891 17. October 1891 20. " 1892 1 Zeugniß über die hebräische Prüfung		9. Januar 1893.	
Privatier Stuttgart		Stuttgart, Tübingen München Halle Heidelberg	10. Septbr. 1888 15. Juli 1889 1. August 1890 14. März 1892 6. August 1892		2. Aug. 1893	
Rechnungsführer Selbelang b. Paulinenaue		Pädagogium Züllichau	3. Septbr. 1892		2. Maerz 1894	
Rentier Stendal		Stendal Halle Berlin.	20. Septbr. 1889 9. März 1892 1 Führungsattest 1 Zeugniß über die hebräische Prüfung.		3. Aug. 1893	

№	Datum der Immatriculation	Des Studirenden: Vor- und Zuname	Geburtsort und Vaterland (Staat, Provinz)	Alter	Religion	Studium	Wohnung	Des: Vorname
1.	2.	3.	4.	5.	6.	7.	8.	9.
857	28. October	Heinrich, Wilhelm Bäumer	Ibbenbüren Preußen, Westfalen	21	Evgl.	theol.	Schillerstr. 35 a	Rudolf
858		Hugo Böltze	Groitsch Pr. Sachsen	21.	ev.	med.	Karlstr. 34	Wilhelm
859		Bernhard Heine	Dessau in Anhalt	22	ev.	iur.	Harz 47 II	Hermann
860		Otto Schlüter	Witten a. d. Ruhr Preussen Westf.	19	ev.	philos.	Breitestr. 34 I	Reinhard
861		Gustav Siebel	Sipperting Kreis Meschede Prov: Westfalen	21	ref.	theol.	Jägerplatz 27	Tillmann
862		Max Weber	Emeltinburg Pr. Sachsen	21	ev.	stud. iur.	Gütchenstr. 3	Max
863		Salomon (gen. Sally) Samuel	Culm Westpreußen	25	mos.	philos.	Berlin, C. Sophienstr. 22	Baruch
864	1. November	Gustav Albrecht	Bremen	21	ev.	stud. agr.	Heinrichstr. 11	George

Vaters Stand und Wohnort	Event. Name, Stand und Wohnort des Vormundes	Vorher vom Studirenden besuchte Schulen und Universitäten	Bezeichnung der überreichten Reife- und Abgangs-Zeugnisse etc.	Strafen	Datum der Exmatriculation	Bemerkungen
10.	11.	12.	13.	14.	15.	16.
Hofbesitzer Ibbenbüren		Burgsteinfurt Bonn	31 Juli 1891 31. August 1892		8. April 1893	
Gutsbesitzer in Groitsch		Latina Halle	21. Septbr. 1892		24. October 1893.	
Kreisbaumeister in Zarbst		Dessau Greifswald Berlin Greifswald	19. März 1889 16. August 1889 7. October 1891 30. Septbr. 1892		26. Juli 1893	
Justizrat Essen a. d. Ruhr +	Carl Schmidt Fabricant Horchheim bei Coblenz a. Rhein	Essen a. d. Ruhr Freiburg i. B.	21. März 1891 14. October 1892		10. Septbr. 1895	
Platzmeister Eichen bei Creuzthal Westfalen +		Elberfeld Greifswald	14. März 1891 4. October 1892		5. März 1895.	M. 30/6 – 15/8. 93 wegen Konrekt. beurl. dto pro W. S. 93/94.
Amtsgerichtsrat Quedlinburg		Quedlinburg Greifswald, Jena	18. März 1890 30. Septbr. 1890 7. October 1892		9. October 1893.	
Cantor u. Religions Lehrer in Culm		Culm Berlin	16. März 1886 21. " 1892			Drds.
Kaufmann Bremen		Real-Gymnasium Bremen	1 Zeugniß 1 Führungs-Attest		7. März 1894	Pr. S. S. 93 beurl.

№	Datum der Immatriculation	Des Studirenden: Vor- und Zuname	Geburtsort und Vaterland (Staat, Provinz)	Alter	Religion	Studium	Wohnung	Des V… Vorname
1.	2.	3.	4.	5.	6.	7.	8.	9.
865	1. Novemb.	Hermann Asche	Kl. Stöckheim Braunschweig	20	evang.	Theol.	Scharrngasse 11	Fritz
866		Felix Aset	Elbing Westpreussen	25	evang.	Agron.	Grünstr. 1.	Felix Oscar
867		Max Berbig	Cüstrin Brandenburg	20	evang.	Jur.	Harz 10a.	Friedrich
868		Bieler Emil	Frankenhayn Kreis Graudenz Westpreussen	24	evang.	Agron.	Wilhelmstrasse I b parterre	Hugo Bieler
869		Fritz Boy	Völpke (Prov. Sachsen)	26	ev.	philol.	Albrechtstr. 33, II	Carl
870		Georg Felber	Branderoda Pr. Sachsen	23	ev.	agr.	Friedrichstrasse 46 I	Gustav
871		Nathanael Fleischhauer	Uster Ct. Zürich nat. Württemberger	21	ev.	theol.	Fleischergasse 28 b	Gustav
872		Friedrich Heinzelmann	Halberstadt Preussen, Prov. Sachsen	21	ev.	theol.	Alte Promenade 16a	F. Wilhelm

Vaters Stand und Wohnort	Event. Name, Stand und Wohnort des Vormundes	Vorher vom Studirenden besuchte Schulen und Universitäten	Bezeichnung der überreichten Reife- und Abgangs-Zeugnisse etc.	Strafen	Datum der Exmatriculation	Bemerkungen
10.	11.	12.	13.	14.	15.	16.
Landwirth Leinde		Braunschweig Jena	5. Septbr. 1891 3. Oktober 1892		3. Aug. 1893	
Kaufmann Elbing		Elbing.	5. März 1889 2 Versetzungsattste		5. Aug. 1893.	M. 4/3. – 196. 93 beurl.
Doktor der Medizin zu Conitz Weder		Königl. Joachimsthalsches Gymn. zu Berlin. Marburg.	1 Versetzung 20. Septbr. 1892 3. Oktober 1892		1. August 1893	
Rittergutsbesitzers Sohn Adolf Hermann		Königliches Gymnasium Danzig Universität Bonn.	Fortsetzung v. 25. Oktober 1892. — 10. April 1886 1 Michaelisprob 2 Versetzungsattste 16. August 1890	Wegen unentschuldigten Collegienversäumnisses mit 10.9.91/93 M. Bm. Geld v. 24/9 93 – 5 T. belegt.		siehe v. 3/7. 93. immatriculirt
Apotheker † in Schwarz. Mühle im Felde.		Gymnasium Löbnitz Univers: Leipzig u. Göttingen,	15. Septbr. 1890 24. März 1892 3. Oktober 1892		30. November 1896.	
Rittergutsbesitzers Sohn †		Königl. Realgymnasium zu Wiesbaden.	1 Versetzung 15. März 1889		4. Dezbr. 1893.	
Pfarrer in Frankenhausen		Kl. Aegidien. Tübingen.	18. Juli 1891 6. August 1892		2. März 1894	
Gymnasial-Professor Erfurt		Erfurt Halle, Tübingen	19. März 1891 23. April 1892 8. August 1892		17. April 1894	

Universitäts- und Landesbibliothek Sachsen-Anhalt
urn:nbn:de:gbv:3:3-11920154153-1885239130-11/fragment/page=0405

№	Datum der Immatriculation	Des Studirenden: Vor- und Zuname	Geburtsort und Vaterland (Staat, Provinz)	Alter	Religion	Studium	Wohnung	Des V… Vorname
1.	2.	3.	4.	5.	6.	7.	8.	9.
873	1. November	Herbert Hoffmann	Altwasser Kr. Waldenburg Schlesien	21½ Jahr	ev.	jur.	Friedrichstr. 3, II	Oscar
874		Friedrich Johannesworth	Mettingen Westfalen	23	evang.	theol.	Schillerstr. 16 part.	Friedrich
875		Hermann Kieseler	Prosigk b. Cöthen anhalt	21¼	ev.	math. et nat.	Merseburgerstrasse 13	Hermann
876		Paul Kieserling	Pozerna bei Weissenfels Provinz Sachsen	22	ev.	iur.	Laurentiusstr. 12	Heinrich
877		Johannes Krause	Jawarcze Kreis Briesen, Westpr.	23	ev.	theol.	Jurmannstr. 11.	Robert
878		Friedrich Graf Lambsdorff	Brevilgen, Kurland, Russland.	23	evang.	agr.	Lastringstr. 6.	Friedrich
879		Friedrich Linke	Muskau Prov. Schlesien	23	ev.	med.	Forsterstr. 28 I r.	Carl
880		Hugo Lütenberger	Witzleben Schwarzb.-Sond.	22	evang.	med.	Mechelstr. 4 II	Hermann

Vaters Stand und Wohnort	Event. Name, Stand und Wohnort des Vormundes	Vorher vom Studirenden besuchte Schulen und Universitäten	Bezeichnung der überreichten Reife- und Abgangs-Zeugnisse etc.	Strafen	Datum der Exmatriculation	Bemerkungen
10.	11.	12.	13.	14.	15.	16.
Fabrikbesitzer Altwasser		Waldenburg Leipzig Tübingen Breslau	20. August 1890 18. März 1891 24. Juli 1891 22. October 1892		7. Maerz 1893	
Hofbesitzer Mettingen		Gym. Burgsteinfurt Tübingen, Greifswald	11. März 1891 27. Juli 1891 28. Septbr. 1892		9. Aug. 1893	
Kaufmann Halle a/S.		Latina Halle a/S.	21. Septbr. 1892	Wegen Verübg. groben Unfugs lt. Verfg. d. J. W. Halle v. 29/5. 93 – 5 Mk. Gelder 17. Jahr	4. August 1896	
Pfarrer		Eisenberg Leipzig Freiburg Berlin	7. März 1890 18. April 1891 7. August 1891 17. " 1892		10. Maerz 1894	
Lehrer Lobdowo Kreis Briesen Westpr.		Strasburg Westpr.	8. Septbr. 1892		5. Februar 1896	
Rittergutsbesitzer Bresilgen		Mitau Kurland	1 Reisepaß 1 Führungsattest			pigr. o. 3/2. 93
Hauptlehrer Muskau		Cottbus Berlin Halle Tübingen	22. März 1889 19. April 1890 23. " 1892 19. October 1892		27. Juli 1894	
Lehrer Pennewitz		Arnstadt Tübingen Halle Würzburg Halle Greifswald	27. März 1889 12. August 1889 31. Juli 1890 13. October 1891 3. März 1892 3. October 1892 Zeugniß über die ärztl. Vorprüfung		6. Maerz 1894	

№	Datum der Immatriculation	Des Studirenden: Vor- und Zuname	Geburtsort und Vaterland (Staat, Provinz)	Alter	Religion	Studium	Wohnung	Des Vorname
1.	2.	3.	4.	5.	6.	7.	8.	9.
881	1. Nov. 1892.	Paul Mainzer	Langendreer Westfalen	19½	ev.	jur.	Jägerplatz 23	Friedr. Wilh.
882	4/11. 92.	Walter Rhode.	Tromitten Pr. Ost-Preussen.	24.	evang.	agr.	Gütchenstr. 14.	Bernhard.
883		Fritz Mosch	Charlottenthal Pr. Schlesien	20	ev.	theol.	Alte Promenade 14a	Robert
884		Curt Richter	Frauendorf (Neumark) Pr. Brandenburg	20	ev.	jur.	Sophienstr. 13. II	Carl
885		Philipp Riehm	Sulzfeld Baden	23	ev.	agr.	Fleischergasse 20	Heinrich
886		Erwin Roemer	Alzey Prov. Rheinhessen	19¾	ev.	agr.	Magdeburger Strasse 27.	Carl
887		Rudolf Rohrbeck	Schillersdorf Pommern	20½	ev.	jur.	Wallstr. 7	Rudolf
888		Gustav Schaeper	Preuss. Boernecke Prov. Sachsen	22	ev.	agr.	Sophienstrasse 19	Gustav

Vaters Stand und Wohnort	Event. Name, Stand und Wohnort des Vormundes	Vorher vom Studirenden besuchte Schulen und Universitäten	Bezeichnung der überreichten Reife- und Abgangs-Zeugnisse etc.	Strafen	Datum der Exmatriculation	Bemerkungen
10.	11.	12.	13.	14.	15.	16.
Bauunternehmer Langendreer		Bochum Bonn	18. März 1892 13. Septbr. 1892		4. Mai 1893	
+ vor Gutsbesitzer in Tromitten O/Pr.		Koenigsberg i. Pr. Freiburg i. Br. Leipzig Rätz Landw. Hochschule	11. März 1887 1. Militärpass 1 Führungsattest 3. März 1892		5. Aug. 1893	
Lehrer Glausche fr. Schlesien		Oels i/Schl. Breslau	17. März 1891 8. August 1892	Wegen Erreg. ruhestd. Säuml. lt. Erfolg d. R. W. Halle v. 7/3. 95 – 3 Mk. Geld od. 1 T. Haft	21. August 1893	
Königl. Kreisl. Amtsrat Frauendorf Pr. Brandenburg		Frankfurt. Oder	11. Septbr. 1892		1. August 1893	
Pfarrer Rötteln Baden		Gymnas. Lörrach	30. Juli 1886 2 Leumundszeugnisse		24. Juli 1894	
Gutsbesitzer Alzey		Gymnasium Darmstadt Universität Bonn	3 Schriftstücke 8. October 1890 16. Septbr. 1892		23. April 1894	Pro S.S. 93 beurl.
Rittergutsbes. Schillersdorf		Gartz a/Oder	30. Septbr. 1892		5. November 1894	
Amtsrat Preuss. Boernecke		Quedlinburg	18. März 1890 1 Führungsattest		18. Novbr. 1893	

№	Datum der Immatriculation	Des Studirenden: Vor- und Zuname	Geburtsort und Vaterland (Staat, Provinz)	Alter	Religion	Studium	Wohnung	Des Vorname
1.	2.	3.	4.	5.	6.	7.	8.	9.
889	1. Novbr.	Walther Schneewind.	Elberfeld Rheinprovinz.	21	luth.	iur.	Gartenstr. 8.	Heinrich.
890		Wilhelm Schultze	Dom. Amt Grimnitz Brandenburg	22	ev.	agr.	Albrechtstraße 35	Gustav
891		Gerhard Veltman	Berlin	21	kath.	Jura	Friedrichstr. 57 II	Carl
892		Wilhelm Voß	Kiel. Schlesw. Holstein	22	ev.	Jura	Friesenstr. 16 I	Christian
893		Konrad Wenschuch	Stoberau Schlesien	20	ev	Theol.	Gr. Ulrichstr. 36	Wilhelm
894		Johannes Dauen	Hornmersiel Hzgt. Oldenburg	26	ev.	Medizin	Herzgasse 6 I	Jakob
895	2. Novbr.	Ernst Backe	Jakobshagen Kr. Saatzig. Pom.	21	ev.	Theol	Harz 47	Georg
896		Norbert Bertram.	Heyerode Kreis Mühlhausen i/Th. Sachsen Preußen	21	kath.	Jura	Mühlweg 25 Eingang Wuchwerstraße	Eduard

Vaters Stand und Wohnort	Event. Name, Stand und Wohnort des Vormundes	Vorher vom Studirenden besuchte Schulen und Universitäten	Bezeichnung der überreichten Reife- und Abgangs-Zeugnisse etc.	Strafen	Datum der Exmatriculation	Bemerkungen
10.	11.	12.	13.	14.	15.	16.
Fabrikant. Ellerfeld.		Bruchsal. Tübingen	1. Juli 1890 18. October 1892		22. Maerz 1893	
Königl. Amtsrat Dom. Amt Grimnitz		Schwedt a/O. Gymnasium	12. März 1891 2 Führungsattest		18. November 1895.	
Reichsgerichtsrath Leipzig		Leipzig Freiburg Leipzig Berlin Leipzig.	10. März 1890 28. Juli 1890 13. October 1891 18. März 1892 28. Septbr. 1892		28. October 1893.	
Kaufmann Seebade-Anstalt Kiel		Kiel. Kiel.	10. März 1891 20. October 1892		20. April 1894.	
Wirthschaftsbesitzer Stoberau		Patschkau, Breslau.	19. März 1892 8. August 1892		26. Juli 1893	
Gutsbesitzer Hörnmersiel		Jever Oldenburg München.	25. März 1892 21. August 1892		30. August 1893	
Pastor Gervin Pom.		Colberg Greifswald	10. Septbr. 1891 8. August 1892		2. Maerz 1895	
Lehrer Heiligenstadt		Heiligenstadt Göttingen	29. März 1892 17. August 1892		29. October 1895	

№	Datum der Immatriculation	Des Studirenden: Vor- und Zuname	Geburtsort und Vaterland (Staat, Provinz)	Alter	Religion	Studium	Wohnung	Des Va… Vorname
1.	2.	3.	4.	5.	6.	7.	8.	9.
897	2. November	Emil Böye	Altenbruch (Hannover)	22	ev.	theol.	Jägerplatz 25	Emil
898		Hermann von Borries-Echendorf	Echendorf Lippe Detmold	23	ev.	landw.	Steinthor 2 b.	Hermann
899		Andreas Budde	Opmünden Kreis Soest Westf.	21.	ev.	theol.	Luisenstr. 15 II	Heinrich
900		Franz Claus	Eisfeld S.-Meiningen	21.	ev.	iur.	Friedrichstr. 47 II	Otto
901		Wilhem Cramer	Niederlande Twelloo Amsterdam	18	Luth.	Agr.	Lessingstraße 41	Wilhem
902		Eduard Döbner	Hechingen Preußen nat. Meininger	22	evang.	jur.	Friedrichstr. 47 I r.	Karl
903		Paul Ens	Lauscha, S. Mein. Volkstedt b/ Rudolstadt. Schwarzb. nat. Rudolstadt.	23	evang.	chem.	Zinksgartenstr. 1 p.	Karl
904		Hans Albrecht Fischer.	Schönberg, Meckl. Strelitz	18.	ev. lut.	jur.	Harz 46.	Georg

Vaters Stand und Wohnort	Event. Name, Stand und Wohnort des Vormundes	Vorher vom Studirenden besuchte Schulen und Universitäten	Bezeichnung der überreichten Reife- und Abgangs-Zeugnisse etc.	Strafen	Datum der Exmatriculation	Bemerkungen
10.	11.	12.	13.	14.	15.	16.
Hofbesitzer Altenbruck		Lüneburg Erlangen	12. März 1891 9. August 1892		7. Aug. 1893	
Rittergutsbesitzer Eckendorf		Hildesheim	1 Führungs-Attest		19. Juni 1893.	W. 8/3–1/6. 93 beurl.
Landwirt zu Ommünden		Soest Tübingen	22. März 1892 3. August 1892		2. März 1896.	
Rentier Dr. phil. Coburg.		Hildburghausen Heidelberg Berlin Lausanne Berlin	18. März 1890 18. October 1890 12. März 1891 23. Juli 1891 29. October 1892		26. Juli 1893	
Landwirth Twellow		Reichsbank wirthschaftliche Lehranstalt Wageringen	1 Führungsattest 1 Zeugniß 1 Reisepaß		7. März 1894.	
Postdirektor Hildburghausen		~~Rudolstadt R. G.~~ Hildburghausen Jena München Berlin	~~26. März 188~~ 18. März 1890 2. " 1891 1. August 1891 29. October 1892		29. Juli 1893	
Fabrikbesitzer Volkstedt.		Rudolstadt R. G. Weimar Dresden Hannover.	26. März 1887 18. März 1889 5. August 1889 22. Juli 1891		5. März 1895	
Pastor zu Demern Meckl. Strel.		Wismar.	16. Septbr. 1892		13. August 1894	

№	Datum der Immatriculation	Des Studirenden: Vor- und Zuname	Geburtsort und Vaterland (Staat, Provinz)	Alter	Religion	Studium	Wohnung	Des: Vorname
1.	2.	3.	4.	5.	6.	7.	8.	9.
905	2. November	Josef Frey	Rössel O/Pr. Münster i/W	24	kath	iur	Wettinerstr. 1 II	Josef
906		Paul Furbach	Lauenburg i. Pommern	25½	ev.	agr.	Georgstr. 6 II.	Theodor
907		Wilhelm Hermann	Deutsch-Weißkirch Siebenburgen	21	ev.	theol et phil	Gr. Markerstraße 20	Wilhelm
908		Ernst Karl Hildebrand	Gross Goddula Prov. Sachsen	21	ev.	jur	Bernburger-straße 1	Gustav
909		Julius Konig	Hanau Hessen-Nassau	25	ref.	agr.	Luisenstraße 15 a	Franz
910		Hermann Meisner	Modelsdorf Prov. Schlesien	26	ev.	theol.	Wilhelmstr. 4 I	Hermann
911		Curt Michaelis.	Frankfurt a/O. Preußen. Prov. Brandenburg.	21.	ev.	philol	Friedrichstr. 2. II.	Carl
912		Adolf Nahm	Hönbach Hessen-Nassau	22	ev.	theol	Georgstr. 5.	Anton

Vaters Stand und Wohnort	Event. Name, Stand und Wohnort des Vormundes	Vorher vom Studirenden besuchte Schulen und Universitäten	Bezeichnung der überreichten Reife- und Abgangs-Zeugnisse etc.	Strafen	Datum der Exmatriculation	Bemerkungen
10.	11.	12.	13.	14.	15.	16.
Gymnasialdirector Münster i/W		Münster München Leipzig Bonn Berlin Halle.	6. März 1889 9. Septbr. 1889 28. Februar 1891 2. August 1891 9. März 1891 25. Februar 1892 1 Reifeprüfungszeugniss		28. Februar 1893	
Justizrat Stettin		Freiburg i. B. Lausanne Leipzig Berlin (1 Semester)	—— —— 11. Juli 1891 2 Reifeprüfungszeugnisse		7. März 1893	
Prediger Marienburg		Schulpforta Jena	1. Juli 1891 1. August 1893		28. August 1893	
Lehrer, Gr. Goddula +		Magdeburg Göttingen Leipzig	5. März 1891 6. August 1894 25. " 1893		20. Juli 1894	Vgl. S. 93 Anmerk.
Geh. Med. Rat Prof. Dr. Göttingen		Gymnasium Göttingen	Konsistorialprüfung v. 27/6. 1892 1 Reifeprüfungszeugniss 1 Offizierpatent ——		8. März 1893	immatriculirt.
Königl. Regierungsbaumstr. Tschöpplowitz		Zauer Leipzig	30. März 1892 27. Septbr. 1892		24. Juli 1894	Vom 9/4 – 30/5. 94 zu einer militär. Uebung beurlaubt
Bezirksgeometer. + Frankfurt a/O.		Königsberg i. Pr. Leipzig. Berlin. Leipzig.	17. Februar 1890 2. August 1891 9. März 1891 24. Oktober 1892		16. Oktober 1894.	
Oberpostassistent Hildesheim		Gymnasium Hildesheim Universität Magdeburg Bonn	19. März 1889 5. Oktober 1891 26. " 1892 1 Reifeprüfungszeugniss		21. März 1893.	

№	Datum der Immatriculation	Des Studirenden: Vor- und Zuname	Geburtsort und Vaterland (Staat, Provinz)	Alter	Religion	Studium	Wohnung	Des: Vorname
1.	2.	3.	4.	5.	6.	7.	8.	9.
913	2. November	Carl Netter	Crossen a/O Brandenburg	25	ev.	med	Kruckenbergstr. 9 II r.	Carl
914		Hermann Sarrazin	Górzno Kr. Fraustadt (Posen)	26	altkath.	agr.	Forsterstrasse 33	Hermann
915		Ernst Sarres	Essen Rheinprovinz	22.	ev.	theol	Augustastr. 6 b	Carl
916		Kurt Schede	Schwetzingen Baden	22.	ev.	cam.	Dryander Straße 9 II.	Carl
917		Paul Schmieder	Braunschweig	20.	ev.	theol.	Harzgasse 5 I	Moritz
918		Carl Tölke	Oschersleben Prov. Sachsen	25	ev.	agr.	Albrechtstr. 35 II	Carl
919		Paul Uhlich	Lüben Schlesien	21	ev.	med.	Mechelstr. 20. p.	Paul
920		Julius Weicht	Steuberwitz Schles.	24	ev.	theol.	Barfüßerstr. 12. p.	Jacob

Vaters Stand und Wohnort	Event. Name, Stand und Wohnort des Vormundes	Vorher vom Studirenden besuchte Schulen und Universitäten	Bezeichnung der überreichten Reife- und Abgangs-Zeugnisse etc.	Strafen	Datum der Exmatriculation	Bemerkungen
10.	11.	12.	13.	14.	15.	16.
Rittergutsbesitzer in Crossen +		Joachimsthal Gymnasium bei Berlin Marburg Berlin	18 Prüfungsattest 5 März 1889 2. Septbr. 1889 31 Mai 1892.		25. Juli 1894.	
Rittergutsbesitzer Albanie b. Obornik (Posen)		Oelau i/S. Marburg	17. Februar 1887 4. August 1892 2 Prüfungsattest	Klagen Verfahren wegen Zank und Aufruhr eingeleitet mit Verurtheilung (Urk. v. 17/11 94 Zusammenziehung 20/8 1894	1. Dezember 1895	Vide M. f. 1895 Sachen [illegible] S. 0. 95 1901.
Wirthschafter + Herdecke/Ruhr		Mülheim/Ruhr Halle Tübingen	9. März 1891 27. Februar 1892 2. August 1892 1 Fähnrichsexamen des Infanterie-Regiments		7. März 1893.	
Hofapotheker + Schwetzingen Baden		Eisenberg S/A.	3 Prüfungs-Attestate		8. Aug. 1893	
Domänenpächter Braunschweig.		Martino-Catharineum zu Braunschweig. Jena.	7. März 1891 8. August 1892.		26 Februar 1894.	
Rittergutsbes. Lipsa pro. Schlesien		Görlitz	15. März 1886 1 Prüfungsattest	Klagen Verurtheilung groben Unfugs d. Amtsgerichts Kempen Urtheil v. 6/5. 93 – 3 Tage Gefängniß 17/5 93		prägr. d. 3/11 93
Kaufmann Lüben Schlesien		Liegnitz Freiberg Leipzig	21. März 1891 28 Juli 1891 12. März 1892 Zeugnisse über Halbjahrs-Vorträge		8. März 1895.	
Gründbesitzer Neuberendt Schlesien		Leobschütz Breslau Greifswald	17. März 1890 10. März 1892 1. August 1892 Zeugniß		28. Februar 1893.	

№	Datum der Immatriculation	Des Studirenden: Vor- und Zuname	Geburtsort und Vaterland (Staat, Provinz)	Alter	Religion	Studium	Wohnung	Des: Vorname
1.	2.	3.	4.	5.	6.	7.	8.	9.
921	2. November	Heinrich Wolff	Nordhausen a/H. Preussen, Pr. Sachsen	21.	ev.	math.	Meckel-Str. 25, I	Heinrich
922		Karl Hooijer	Dessau i/Anhalt	23	ev.	rer. nat.	Harz 47 I	~~Karl~~ Bernhard
923		Paul Hoppe	Hebron-Damnitz (Kr. Stolp) i/Hinterpommern	21½	ev	theol.	Fleischergasse 41.	Paul
924		Felix Grund	Riga - Rußland	22½	ev.	philol.	Lessingstr. 10, I Tr.	Martin
925	4. November	Albert Andreae	Mittel-Herwigsdorf Schlesien	22	ev.	agr.	Karlstr. 18 I	Carl
926		Hugo Andreae	Frankenhausen Schwarzburg-Rudolst.	21½	ev.	med.	Gr. Wallstr. 40 I	Eduard
927		Richard Arndt	Artern Preußen, Pr. Sachsen	21.	ev	philol.	Schwetschkestr. 36.	Bernhard
928		Felix Behrends.	Trippehna Preußen Pr. Sachsen	24.	ev.	agr.	Sophienstrasse 28.	Simon

Vaters Stand und Wohnort	Event. Name, Stand und Wohnort des Vormundes	Vorher vom Studirenden besuchte Schulen und Universitäten	Bezeichnung der überreichten Reife- und Abgangs-Zeugnisse etc.	Strafen	Datum der Exmatriculation	Bemerkungen
10.	11.	12.	13.	14.	15.	16.
Fabrikant Nordhausen a/H.		Nordhausen, R.G. Göttingen Halle Leipzig	28. März 1889 23. April 1891 25. " 1892 11. Juni 1892	Wegen Erregung ruhestörd. Lärmes A. Verfahg. d. Pr. V. Halle v. 23.5.93 – 9 M. Geld ev. 37 Haft.	7. Novbr. 1893	
Kaufmann Dessau		Dessau Marburg Berlin	1. März 1890 2. October 1891 15. August 1892		11. November 1895.	
Küster Stolp i/P.		Stolp Greifswald	18. Februar 1891 24. Septbr. 1892		3. Maerz 1894.	
Kaufmann Riga +		Gymnasium Riga	1 Reisepaß 1 Bescheinigung 9. Septbr. 1888			pigr. a. 1571.94
Landwirt Herwigsdorf		Realgymnas. Frankfurt a/O.	Kurat. Genehmig. v. 1/11 1892 15. Septbr. 1888 2 Zeugnisse	Wegen Verübg. groben Unfugs A. Verfahg. d. Pr. V. Halle v. 29.5.93 – 15 M. Geld ev. 37 Haft.	30. April 1894.	immatrons
Frankenhausen Rentier +		Sangerhausen Berlin Freiburg	7. Septbr. 1891 7. März 1892 4. October 1892	Wegen Erregung ruhestörd. Lärmes A. Verfahg. d. Pr. V. Halle v. 6.6.93 – 9 M. Geld ev. 37 Haft.	7. October 1893.	
Kaufmann Artern		Sangerhausen	22. März 1891 2 Führungszeugnisse		24. October 1893.	
Rittergutsbesitzer Kaehnert		Helmstedt landwirtsch. Schule	19. März 1886 2 Bescheinigungen		2. August 1893	

№	Datum der Immatriculation	Des Studirenden: Vor- und Zuname	Geburtsort und Vaterland (Staat, Provinz)	Alter	Religion	Studium	Wohnung	Des: Vorname
1.	2.	3.	4.	5.	6.	7.	8.	9.
929	4. November	Joachim Bräumüller	Berlin	22	ev.	agr.	Wilhelmstr. 4	Maximilian
930		Günther von Bucholtz	Lüdendorf (prov. Brandenburg)	27	ev.	agr.	Harz 13.	Hans.
931		Richard Buchwald	Posen.	23	ev.	med.	Charlottenstr. 9.	Ludwig
932		Walther Chemnitzer	Dessau	23	ev.	theol.	Kruckenbergstr. 10 I.	Carl
933		Oskar Clamann	Pritz Brandenburg	20	ev.	agr.	Meckelstr. 7a	Fritz
934		Fritz Claudiß	Giboldehausen, Prov. Hannover	26	kath.	agr.	Magdeburgerstr. 31.	Fritz
935		Constanz Conin	~~Friedrich Wilhelms Hütte~~ Troisdorf Rheinprovinz	22	kath.	agr.	Harz 23.	Julius
936		Stefan v. Dombiński	Krakau (Galizien)	23	kath.	agr.	Wilhelmstrasse 1b	Julius

Vaters Stand und Wohnort	Event. Name, Stand und Wohnort des Vormundes	Vorher vom Studirenden besuchte Schulen und Universitäten	Bezeichnung der überreichten Reife- und Abgangs-Zeugnisse etc.	Strafen	Datum der Exmatriculation	Bemerkungen
10.	11.	12.	13.	14.	15.	16.
Major Greifswald		Coblenz (Gymnasium)	Kur. Genehmig. v. 2/11. 92. 2 Führungsatteste	1. Wegen Verübung groben Unfugs d. Schrfg. d. P. W. Wells v. 1. 11. 92 – 9 M. Geld ev. 37. Haft. 2. wegen Nichtannehmen einer Privatvorlesung lt. Sen. Erk. v. 11/1. 93 – Nichtanrechnung des W. S. 92/93. 3. wegen Begehung von Handlungen, durch welche er seine Ehre verletzte lt. Sen. Erk. v. 8. 5. 93 – 2 Wochen Lager u. Entfernung von der Universität.		immaturus
Rittergutsbesitzer Lüdendorf		Potsdam	Kurat. Genehmig. v. 2/11. 1892. 17. Juni 1889 1 Führungsattest		16. Novbr. 1893.	immaturus
Bäckermeister Jersitz bei Posen.		Ostrowo Berlin	26. Septbr. 1890. 31 October 1892		2. März 1894.	
Rechnungsrat Dessau		Dessau Heidelberg	wird nachgeliefert 23 August 1892			† am 22. Januar 1893.
Horno b/ Guben Gutsbesitzer		Landwirthschaftsschule Dahme	Kurat. Genehmig. v. 1/11. 1892. 1 Berechtigungsscheinz. einj. freiwillig. 2 Führungsatteste		3. März 1893.	immaturus
Oberstabsarzt Hildesheim +		Hildesheim	Kurat. Genehmig. v. 3/11. 1892. 2 Zeugnisse		7. März 1893	immaturus.
Fabrikdirector Düsseldorf		Kempen a/Rhein	Kurat. Genehmig. v. 1/11. 1892 3 Zeugnisse		7. Aug. 1893	immaturus
Gutsbesitzer Krakau +		Gymnasium in Kremsier (Mähren)	1. Juli 1889 1 polizeil. Führungs-Attest		4. Aug. 1893	V. 6/5 – 30/6. 93 beurlaubt

№	Datum der Immatriculation	Des Studirenden: Vor- und Zuname	Geburtsort und Vaterland (Staat, Provinz)	Alter	Religion	Studium	Wohnung	Des: Vorname
1.	2.	3.	4.	5.	6.	7.	8.	9.
937	4. November	Carl Dunckhan	Stendorf. Schleswig-Holstein	21.	ev.	agr.	Wilhelmstr. 17.	Carl.
938		Theodor Faber	Budapest (Ungarn)	20.	r. K.	agr.	Krausen St. 17. c II	Georg
939		Wilhelm Fick	Gerwin Pommern	21	ev	agr	Alte Promenade 16a I	Leonhard
940		Alfred Flamm	Pfullingen (Württbg)	21	ev.	agr.	Carlstr. 32 III	Otto
941		Fritz Florin	Girkhausen Preussen Westfalen	23	ev	theol	Gr. Wallstr 20	Wilhelm
942		Gustav Halbach.	Hüngsten b/Remscheid. Rheinprovinz.	22.	ev.	agr.	Harz. 16.	George
943		Armin Handschumacher	Sonneberg S. Meiningen	21½	ev.	iur.	Friedrichstr. 47. III r.	Daniel
944		Heinrich von Helldorff	Zeitz Prov. Sachsen	22	ev.	iur	Sophienstr. Ia	Heinrich

Vaters Stand und Wohnort	Event. Name, Stand und Wohnort des Vormundes	Vorher vom Studirenden besuchte Schulen und Universitäten	Bezeichnung der überreichten Reife- und Abgangs-Zeugnisse etc.	Strafen	Datum der Exmatriculation	Bemerkungen
10.	11.	12.	13.	14.	15.	16.
Landwirt. Stendorf.		Gymn. Eutin	Kurat. Genehmig. v. 3/11. 1892 1 Berechtigungsschein z. einj. freiw. Dienst. 1 Führungsattest		3. Aug. 1893.	immaturus
Hausverwalter Budapest		Höhere Landw. Lehranst. Kaschau	1 Reisepaß 1 Gesuch um Erlaß der Gebühren. 26. Juli 1892 mit Uebersetzung	Wegen Erregung ruhestörender Lärms lt. Urtheil des kgl. Schöffengerichts Halle v. 4. 5. 93 – 3 M. Gelt ev. 17. Haft	Abgezogen ohne Exmatrikel am 25. Juli 1893	
Gutsbesitzer Gerwin		Landwirtschaftsschule Schivelbein	Kurat. Genehmig. v. 2/11. 1892. 25. März 1887 2 Führungsatteste.			pigr. o. 3/7. 93. immaturus
Dr. med. Pfullingen †		Reutlingen Hohenheim Halle	16. Septbr. 1885 14. August 1890 3. März 1892 2 Zeugnisse		24. Februar 1893.	
Pfarrer Girkhausen		Pforta Berlin	4. März 1891 6. August 1892		1. August 1893	
Rentner Düsseldorf.		Landwirtschaftsschule zu Bitburg.	Kurat. Genehmig. v. 1/11. 1892. 15. März 1888		5. März 1894.	immaturus
Ingenieur u. Verrabahninspektor a. D.		Hildburghausen (Gymnasium) München, Jena, Berlin. "	18. März 1890. 15. Oktober 1890 14. " 1891 12. März 1891 1. November 1892		8. Mai 1893	
Landrat + Zeitz		Jena Heidelberg.	29. Septbr. 1890 11. August 1892		26. April 1894.	

№	Datum der Immatriculation	Des Studirenden: Vor- und Zuname	Geburtsort und Vaterland (Staat, Provinz)	Alter	Religion	Studium	Wohnung	Des: Vorname
1.	2.	3.	4.	5.	6.	7.	8.	9.
945	4. November	Saul Hohl	Vättlikon (Zürich) Schweiz	23	Protest.	Theol.	Jägerplatz 32	Theodor
946		Georg Hünicke	Hamburg nat. Mecklenburg Schwerin	31	evang.	Landwirthschaft	Wilhelmstr. 36.	Julius
947		Georg Lenig	Dresden Sachsen Kgr.	27.	ev.	Philos.	Henriettenstr. 37. II.	Georg
948		Kurt Meichsner	Glauchau Königreich Sachsen	24.	ev.	Landwirthschaft	Friesenstr. 11 I.	Gustav
949		Arthur Metzger	Sulzfeld Baden	22	ev.	Landwirthschaft	Georgstr. 5a	Valentin
950		Robert Arno Mirtschin	Oberottendorf Kongr. Sachsen	24	evang.	Landwirt	Schulgasse 4	August
951		Robert Neumann	Trebnitz (Prov. Schlesien) Cannawurf (Sachsen)	20	ev.	Theol.	Sophienstrasse 8	Robert
952		Wilhelm Nolte	Celle, Hannover.	26	evang.	Landwirth	Sophienstr. 18 II	Bernhard

Vaters Stand und Wohnort	Event. Name, Stand und Wohnort des Vormundes	Vorher vom Studirenden besuchte Schulen und Universitäten	Bezeichnung der überreichten Reife- und Abgangs-Zeugnisse etc.	Strafen	Datum der Exmatriculation	Bemerkungen
10.	11.	12.	13.	14.	15.	16.
Pfarrer Beggingen		Bern. Basel Greifswald	— 8. April 1892 22. Oktober 1892		4. Maerz 1893.	
Gutsbesitzer Kaarz +		Lübeck Halle Bonn Berlin	1 Bescheinigung — — 12. August 1884 — 2		Abgeg. ohne Exmatrikel am 6. Maerz 1893.	
Redacteur gestorben. Dresden.		Dresden. Halle,	— 14. März 1891 1 Führungszeugniß.		6. Maerz 1893.	
Kaufmann Glauchau.		Landwirtschaftschule Döbeln. Halle.	1 Führungsattest 22. März 1887 22 " 1887 14. November 1891 1 Zeugniß 1 Urlaubsbewilligung.		3. Maerz 1893.	
Kaufmann Nußloch		Realschule Karlsruhe Universität Heidelberg.	9. April 1892 1 Vorlesungsverzeichniß 29. Oktober 1892		13. Juni 1895	
Rittergutspachter Weissenborn		Zwickau Realgr.	27. März 1885 1 Führungszeugniß.		Abgeg. ohne Exmatrikel am 7. Aug. 1893	
Pastor Cannawurf		Sondershausen Univ. Basel.	26. März 1892 19. Oktober 1892		23. November 1894.	pigr. e. 19/6. 94
Landgerichts-Präsident Stade.		Konitz Westpr.	Kurat. Genehmig. v. 3/11. 1892. 4. Januar 1886 1 Führungszeugniß.			immaturus pigr. e. 15/1. 94

№	Datum der Immatriculation	Des Studirenden: Vor- und Zuname	Geburtsort und Vaterland (Staat, Provinz)	Alter	Religion	Studium	Wohnung	Des V… Vorname
1.	2.	3.	4.	5.	6.	7.	8.	9.
953	4. November	Friedrich Rauch	Emmerich a/Rhein Preussen. Rheinprovinz.	27.	ev.	iura.	Wilhelmstr. 12 p.t.	Wilhelm.
954		Gustaf Riekehof	Billinghausen Fürsten Lippe-Detmold	23	ref.	jur.	Friedrichstraße 57. III	Wilhelm
955		Karl Römer	Alzey Großh. Hessen Rheinhessen	19	evang.	philos	Luisenstraße 15	August
956		Hans Ruperti	~~Grulow b/Cuth.~~ ~~Westpreußen~~ Berlin	23.	ev.	agr.	Sophienstrasse 13 a.	Carl.
957		Friedrich Salau	Langenweddingen Pr. Sachsen.	19.	evang.	Philos.	Jägerplatz 25.	Otto
958		Moritz Sauerbrei	Liebenstein, Herzogl. S. Gotha.	25.	evang.	Philol.	Mühlgraben 2 f.	+ Christian
959		Hans Schaeper	Sülldorf Pr. Sachsen	22	ev.	agr.	Sophienstr. 19. I.	Adolf
960		Carl Schlethoven	Teschendorff Mecklenburg/Schw.	26	ev.	agr.	Stern Str. 2 III	Carl

Vaters Stand und Wohnort	Event. Name, Stand und Wohnort des Vormundes	Vorher vom Studirenden besuchte Schulen und Universitäten	Bezeichnung der überreichten Reife- und Abgangs-Zeugnisse etc.	Strafen	Datum der Exmatriculation	Bemerkungen
10.	11.	12.	13.	14.	15.	16.
Stadtrat. Weissenfels a/S.		Eisenberg. Freiburg. Leipzig. "	12. März 1887. 9. März 1888. 8. August 1888. 25. " 1892		18. Decbr. 1893	
Ziegeleipächter + Landwirt +		Detmold Rostock Berlin Marburg	26. März 1889. 4. April 1892. 4. April 1892. 23. Juli 1892		28. Juli 1893	
Rentner Alzey		Darmstadt München	24. Februar 1891. 18. August 1891. 1 Bescheinigung		23. October 1893	
Rittergutsbesitzer Grabno.		Culm. Gym.	Kurort. Genehmig. v. 3/11. 1892. 30. März 1889. 1 Zeugniß		7. Maerz 1893	immaturus
Oberpfarrer Grafenheinchen.		Nordhausen.	8. Septbr. 1892		29. Juli 1896	
+ Landwirt Liebenstein		Gotha Jena Tübingen	16. März 1889. 22. October 1891. 30. Juli 1892		2. April 1894	pigr. a. 15/1. 94.
Amtsrat Sülldorf		Magdeburg Klostergymnasium	Kurort. Genehmig. v. 2/11. 1892. 2 Zeugnisse	Wegen Vorübg. graben Unfugs A. Strafg. d. P. V. Halle v. 25/1. 92. 9 M. Geld eo. 37. Haft	27. Juni 1893	immaturus
Gutsbesitzer Teschendorf +		Schwein i/Sa.	2 Zeugnisse		8. Decbr. 1893	

№	Datum der Immatriculation	Des Studirenden: Vor- und Zuname	Geburtsort und Vaterland (Staat, Provinz)	Alter	Religion	Studium	Wohnung	Des V… Vorname
1.	2.	3.	4.	5.	6.	7.	8.	9.
961	4. November	Fritz Schneider	Stettin Pr. Pommern	19	ev.	cam.	Friedrichsstr. 22 II	+ Ulrich Schneider
962		Friedrich Schwinning	Zeitzer Westf. Preußen	22	ev.	iur.	Wilhelmstr. 34 II	Louis
963		Gustav Siemers	Hamburg	23	ev.	agr.	Sophienstr. 18 I	Rudolph
964		Heinrich v. Stizien	Riga (Russland)	21	cath.	agr.	Marienstr. 16	Alfred
965		Werner Spielberg	Helbra Prov. Sachsen	21	ev.	jur.	Henriettenstr. 11 p.	Rudolf
966		Eduard Thiele	Oberheldrungen Pr. Sachsen	21	ev.	jur.	Krausenstr. 2 I	Andreas
967		Hermann Vögel	Lockwitz (Königr. Sachsen)	23	ev.	theol	Wiedmplan 9 I	Hermann
968		Achim von Voss	Lüssow (Pommern)	23½	ev. cath.	agr.	Sophienst. 18	Achim

Vaters Stand und Wohnort	Event. Name, Stand und Wohnort des Vormundes	Vorher vom Studirenden besuchte Schulen und Universitäten	Bezeichnung der überreichten Reife- und Abgangs-Zeugnisse etc.	Strafen	Datum der Exmatriculation	Bemerkungen
10.	11.	12.	13.	14.	15.	16.
Bahnmeister Kasekow	Mutter Maria Schneider geb. Köhn Stettin	Stettin Greifswald Berlin Heidelberg	11. Septbr. 1890 14. Oktober 1891 12. März 1892 8. August 1892	Wegen Ehrenkränkung eines Studirenden lt. Ren. Erk. v. 4.8.93 Verweis.	28. Juli 1893	
Rittergutsbesitzer Zützer		Stargard i/Pom.	14. August 1890 1 Zeugniß		5. Aug. 1893	W. 1/2. – 15/3. 93 beurl.
Kaufmann Hamburg		Hamburg.	Ostern 1886 2 Zeugnisse		13. Maerz 1894.	
Edelmann in Grodno'schen Gouv.		Riga Stadtgymnasium	1 Reisepaß 2 Führungsatteste 1 Bescheinigung			W. 21/11. 93 – 21/1. 94. wegen Krankheit beurl. Pro S. S. 94 beurlaubt u. W. S. 94/95 dto. pigr. a. 4/7. 95.
Gutspächter Hellra		Eisleben Strassburg Leipzig	12. März 1890 23. Oktober 1891 26. " 1892.		10. Maerz 1894.	W. 1/6. – 28/7. 93 zu einer militär. Uebung beurlaubt.
Landwirt. Oberheldrungen. +		Sangerhausen. Leipzig.	7. Septbr. 1891 25. Oktober 1892		7. Maerz 1895	
Lehrer em. Dresden		Dresden Leipzig	22. März 1890 21. Oktober 1892.		7. Maerz 1893	
Rittmeister a. D. Kammerherr Sr. Maj. d. Kaisers Lussow		Ilfeld	Kurat. Genehmig. v. 3/10. 1892. 25. Septbr. 1889 5 Zeugnisse		18. Mai 1894	immaturus

№	Datum der Immatriculation	Des Studirenden: Vor- und Zuname	Geburtsort und Vaterland (Staat, Provinz)	Alter	Religion	Studium	Wohnung	Des V… Vorname
1.	2.	3.	4.	5.	6.	7.	8.	9.
969	4. November	Ernst von Zabeltitz	Eichow Prov. Brandenburg	21	ev.	jura	Sophienstr. 1a II	Leonhard
970		Otto Zahnert	Saubach Prov. Sachsen	22	ev.	agr.	Karlstr. 27 I	Ferdinand
971		Alfr. Bordenhewer	Kaus-Bauslar Regbzk. Aachen Rheinland	25	kath.	pharmac.	Wilhelmstr. 20 p.	Ferdinand
972		Waldemar Henze	Moederau Prov. Sachsen	18	ev.	agr.	Wilhelmstr. 34	Eduard
973		Oskar Jaenicke	Schlettau b. Löbejün Prov. Sachsen	24	ev.	pharm.	Harz 42 II	Albert
974		Theodor Molter	Parber Meckl. Schwerin	22.	ev.	med.	Gr. Wallstraße 4a. parterre	Wilhelm
975		Otto Nicolai	Dessau Anhalt	22	E	iur.	Kruckenbergstr. 4. c. part.	Adolf
976	5. November	Wilhelm Liebke	Croppenstedt Prov. Sachsen	25	ev.	theol.	Harz 3 I	Heinrich

Vaters Stand und Wohnort	Event. Name, Stand und Wohnort des Vormundes	Vorher vom Studirenden besuchte Schulen und Universitäten	Bezeichnung der überreichten Reife- und Abgangs-Zeugnisse etc.	Strafen	Datum der Exmatriculation	Bemerkungen
10.	11.	12.	13.	14.	15.	16.
Rittergutsbesitzer Eichord +		Ritterakademie Brandenburg Heidelberg	28. Februar 1891 11. August 1892.	Wegen Verübung groben Unfugs [illegible] Halle v. 21/3. 93 – 5 M. Geld [illegible]	14. April 1894.	
Gutsbesitzer Taubach		Helmstedt.	Berechtigungsschein z. einj. freiw. Dienst. Kurat. Genehmig. v. 3/11. 1892.			Wegen Ablaufs der Studierzeit gestrichen. 3/11. 94 immaturus.
Gutsbesitzer Ziehhof b/ Lövenich Bez. Aachen		Brilon	Kurat. Genehmig. v. 1/11. 1892. 14 Zeugnisse		25. Juli 1894.	immaturus
Gutsbesitzer Moederau		Eilenburg	Kurat. Genehmig. v. 1/11. 1892. ~~31~~ 4. April 1892 2 Zeugnisse			pigr. a. 3/7. 93. immaturus
Rentier Schletten b/ Löbejün		Herz. Ludwigs-Gymnasium Coethen.	Kurat. Genehmig. v. 29/10. 1892. 9 Zeugnisse 8. Februar 1889		27. Febr. 1894	immaturus.
Rentier. Rostock.		Lüneburg Marburg.	12. März 1891. 26 October 1892.		17. November 1893.	
Gymnasialdirector Coethen		Cöthen Freiburg i. B.	10. März 1891 5. October 1892.	Wegen Widerstands Ct. Erk. der Kgl. Schöffengerichts Halle v. 30. 6. 93 – 30 M. Geld [illegible] Gefängniß. Anstiftung gegen die Staatsgew.	4. April 1895	
Landwirt Croppenstedt.		Neuhaldensleben Halle a. S. Leipzig.	24. März 1890 10. August 1891 28. October 1892		24. Februar 1894.	

№	Datum der Immatriculation	Des Studirenden						Des
		Vor- und Zuname	Geburtsort und Vaterland (Staat, Provinz)	Alter	Religion	Studium	Wohnung	Vorname
1.	2.	3.	4.	5.	6.	7.	8.	9.
977	5. November	Richard Matzel	Posen. Preussen.	26.	kath	philol.	Wucherer. Str. 19.	Franz
978		Carl Otto	Stadthagen, Schaumburg-Lippe	21.	luth	theol.	Harz 20 part. r.	Carl
979		Joseph Peszczanyn	Russland Kiew	21	Jud.	agr.	Harz, 34	Mosy
980		Heinrich Voigt	Magdeburg Preussen, Provinz Sachsen	23	Luth.	Med.	Schiffbrückgasse 11.	Heinrich
981		Franz Jos. v. Bayer	Breslau Russisch-Polen	19	Cathol.	Landwirth.	Alte Promenade. 7	Stanislaus
982		Robert Wehlig	Magdeburg P	27	ev.	sec. pol.	Friedrichstr. 7.	Hermann
983		Jar. Krátký	Moravan Böhmen	18	kat	agr.	Harz 32.	Franz
984		Franz Heucke	Hausneindorf, Pr. Sachsen	20	ev	jur	Harz 15. I.	Franz

Vaters Stand und Wohnort	Event. Name, Stand und Wohnort des Vormundes	Vorher vom Studirenden besuchte Schulen und Universitäten	Bezeichnung der überreichten Reife- und Abgangs-Zeugnisse etc.	Strafen	Datum der Exmatriculation	Bemerkungen
10.	11.	12.	13.	14.	15.	16.
Rentier Posen		Fr. Wilhelms Gymnasium in Posen. Univ. Berlin u. Halle.	23. März 1885. 14. October 1887 16. März 1889 1 Führungsattest		28. Februar 1893	
Otto, Stadthagen		Gymnasium zu Bückeburg, Universität zu Leipzig	20. März 1891 24. August 1892.		7. März 1893.	
Hausbesitzer Odessa		Hochschule für Bodencult in Wien	26. April 1892 31. October 1892 1 Reisepaß.			pigr. a. 19/6. 94.
Pastor Hamersleben		Gymnasium zu Helmstedt	13. September 1892.		26. Februar 1896.	
Gutsbesitzer Broszkow		Theresianum	12. Juli 1892.			Pro S. S. 94 bauerlaubt. pigr. a. 13 p. a. 6.
Rentier Magdeburg		Halle Tübingen Halle Marburg	21. März 1885. 19. Juli 1886. 28. November 1889 24. Juni 1891 1 Führungsattest 1 Hospitirschein		25. Januar 1894.	
Moravan Böhmen		Realschule in Pardubitz	27. Septbr. 1892 1 Sittenzeugniß	Wegen Verübg. groben Unfugs lt. Strafg. d. P. V. Halle v. 13.5.95 – 9 M. Geld ev. 37. Haft	29. Juli 1893	
Maschinenfabrik bes. Hausneindorf		Halberstadt u. Leipzig	14. Februar 1891 27. October 1892		27. Juli 1894	

№	Datum der Immatriculation	Des Studirenden: Vor- und Zuname	Geburtsort und Vaterland (Staat, Provinz)	Alter	Religion	Studium	Wohnung	Des: Vorname
1.	2.	3.	4.	5.	6.	7.	8.	9.
985	5/XI	Hugo Linsdorf	Dessau i. Anhalt	20	ev.	Theol.	Weidenplan 3a	August
986		Otto List	Oberhohndorf Königr. Sachsen	22	ev.	Landwirthsch.	Schulgasse 4.	August
987	"	Gustav Schwarz	Baiersröderhof Kreis Hanau a/M. Hessen-Nassau	28	ev.	Landwirthsch.	Grünstrasse 1/I	Gustav
988		Ernst Ritter	Lubasch Kreis Wirsitz Prov. Posen	23	ev.	Landwirthsch.	Kaiser-Str. I I/2	Ernst
989		August Braun	Aglasterhausen (Kreis Mosbach) Baden	23¼	ev.	Theol.	Mühlgraben 2 f. part.	Karl
990		Ignaz von Pereswet-Soltan	Gomel, Mohileff'sche gouvern. Russland	22¾	kath.	Agr.	Wuchererstr. 20a I.	Ignaz
991	9. November	Otto Lüttich	Wendelstein Prov. Sachsen	23	ev.	jur	Sophienstr. I a	Hermann
992		Alfred Bechmann	Obastadt Herzogth. Meiningen	48	ev.	Landwirthschaft	Harz 15a	August

Vaters Stand und Wohnort	Event. Name, Stand und Wohnort des Vormundes	Vorher vom Studirenden besuchte Schulen und Universitäten	Bezeichnung der überreichten Reife- und Abgangs-Zeugnisse etc.	Strafen	Datum der Exmatriculation	Bemerkungen
10.	11.	12.	13.	14.	15.	16.
Kaufmann Dessau i. A. †	Mittelschullehrer Koch Harzgerode i. A.	Dessau Marburg	2. März 1891 14. October 1892	1 Wegen Verg. wissenschaftl. Commers d. Prüfungs-C. pr. M. Halle a. S. 23/12. 92 3 Mk. Geld od. 1 T. Haft. 1 wegen Verg. wissenschaftl. Commers d. Abiturienten-C. pr. M. Halle a. S. 93 3 Mk. Geld od. 1 T. Haft	17. Mai 1894	
Privatier Zeitz a/S.		Landwirthschaftl. Schule zu Pommritz i/S.	1. April 1887 Reifezeugniß		28. Juli 1893.	
Kommissionsrath Baierröderhof.		Königl. Gymnasium zu Hanau a/M.	Einjährig-Zeugniß v. 4/4. 1892 4 Zeugnisse		27. Juli 1893	immatriculirt
Rittergutsbesitzer Lubasch	/	Schulpforta	Einjährig-Zeugniß v. 4/4. 1892 1 Militärzeugniß			pzgn. v. 3/7. 93. immatriculirt
Forstkommissär † in Bretten (Baden)		Forstschule Hohenheim in Konstanz Universität Leipzig Berlin Greifswald	29. Juli 1887. 4. October 1890 14. " 1891 26. " 1892		7. Aug 1893	
Edelmann † Gomel		Umansche Acker- und Gartenbau Schule Rußland	1 Reifezeugniß 1 Prüfungsbestätigung 5. November 1891		1. Octbr. 1893	
Amtsrath † Mansfelde		Roßleben	14. März 1891 1 Prüfungszeugniß			pzgn. v. 3/7 93
Kommissionsrath † Nordhausen		Realschule Meiningen Universität Jena m	1 galv. Prüfungsbestätigung 2. März 1866 6. " 1866		15. November 1895	

№	Datum der Immatriculation	Des Studirenden						Des
		Vor- und Zuname	Geburtsort und Vaterland (Staat, Provinz)	Alter	Religion	Studium	Wohnung	Vorname
1.	2.	3.	4.	5.	6.	7.	8.	9.
993	9. November	Robert Breithaupt	Göttingen, Hannover, Preussen	25 Jahr	luth.	Naturwissensch.	Grosse Wallstrasse № 43	Gustav
994		Karl Eckert	Stettin Pommern Preussen	21	evg	agr.	Laurentius-str. № 3	Heinrich
995		Carl Jacobi	Frankfurt Rheinprovinz	26	evg.	agr.	Albrechtstr. 176.	Carl Rudolf
996		Wladislaus Pohorecky	Cichobasz. Königreich-Polen (Russland)	22	röm. kathol.	agr.	Lessingstrasse 8.	Casimir
997		Hermann Studte	Meseberg bei Helmirstedt Prov: Sachsen	27	evg	Philos. Physik & Mathem.	Karlstrasse 2. IV	Heinrich
998		Fritz Wirzer	Ziesar Prov. Sachsen	32.	ev.	Chemie	Blumenstr. № 8. pt.	Carl
999		Carl Wenzelides	Jägerndorf Öster. Schlesien	24	kath.	agr.	Wechselstr. № 5 pt.	Edmund
1000		Friedrich Winkelmann	Münster Westfalen	22	kath	Jura	Rhein-Westfälische 24/25	Carl

Universitäts- und Landesbibliothek Sachsen-Anhalt
urn:nbn:de:gbv:3:3-11920154153-1885239130-11/fragment/page=0436

Vaters Stand und Wohnort	Event. Name, Stand und Wohnort des Vormundes	Vorher vom Studirenden besuchte Schulen und Universitäten	Bezeichnung der überreichten Reife- und Abgangs-Zeugnisse etc.	Strafen	Datum der Exmatriculation	Bemerkungen
10.	11.	12.	13.	14.	15.	16.
Dr. phil. & pract. Zahnarzt +		Gymnasium & Universität z. Göttingen	Reifez. Ostern 1892 — 9. Septbr. 1893 Abgangszeugniß d. philos. Fakultät		26. April 1893	immatures
Professor Dr. phil.		Realgymnas. Stettin	Reifez. Ostern 1892			Pro S. 1893 zu immatrikulirender Übung beurlaubt. Pro W. S. 93/94 zurückgenommen. Aufforderungen der Landes. immatures prgr. a 19/6. 94
Königl. Forstmeister Hofgeismar		Hofgeismar	Reifez. Ostern 1892 — 1 Abgangszeugniß Gymnasium Hofgeismar — 1 Zeugniß	Wegen Nichtannahme einer Ernennung zum Forstreferendar laut Erl. v. 15. 11. 94 — Nichtannahme d. Ernennung d. 20. 9. 94	27. Febr. 1894	immatures
Gutsbesitzer Ackolan Ausland		Krakau Universität Lemberg. jur.	13. Oktober 1892 — 2 Zeugnisse d. Kaiserl.			prgr. a. 15/9. 94. Abgangszeugniß statt Abgangszeugnisses 10/2. 94.
Gutsbesitzer auf Krun b. Frontenhausen		Freystadt a. d. N. Kgl. Forstakad. Hannoversch. Münden — Berlin	Reifez. Ostern 1882 — 7 Zeugnisse 1888 — 3 Juni 1892 Abgangszeugniß d. Landw.		20. April 1893	prgr. a. 2/7. 93. hat bei Immatrikulation verlorene Reifeprüfung nicht beigebracht und ist daher gemäß Erlaß vom 10. April 1879 immatriculirt
Myszkow + Zicovo	?	Internat Halle — Tübingen — Göttingen	Reifez. Ostern 1879 — 2 Zeugnisse — 29. Juli 1879 — 26. März 1880 — 3. März 1880		13. April 1893	immatriculirt
Gutsbesitzer Jägersdorf		Landw. Schule Ober-Hermsdorf — Markirch — Weilkirchen	2 Juli 1889 — 15. Juli 1887 — 2 Zeugnisse		Abgg. des Immatrikel 27. Januar 1893	
Amtsrichter Münster		Münster — Freiburg i/B.	10. März 1892 — 14. Oktober 1892	Wegen Vorg. nicht bestandener Prüfung d. Assessor-Exp. d. Halle v. 22/9. 93 — 5 Mk. Geldstrafe v. 15. Jan.	30. März 1894	

№	Datum der Immatriculation	Des Studirenden: Vor- und Zuname	Geburtsort und Vaterland (Staat, Provinz)	Alter	Religion	Studium	Wohnung	Des: Vorname
1.	2.	3.	4.	5.	6.	7.	8.	9.
1001	9. November	Paul Ziemer	Spittels Kreis Pr. Holland Ostpr	13 Mai 1869	evang	med.	Anhalterstr 2a	Hermann
1002		Franz von Przyluski	Starkowiec b. Kobylin Preußen Pr. Posen	25	kath	agr	Karlstr 11, II	Anton
1003		Walther Ruhnke	Ruwen b. Berlinchen Preußen Pr. Brandenburg	29	evg.	agr.	Charlottenstr. 4.	Hermann
1004		Carl Schulze	Nordhausen. Provinz Sachsen	22	evg.	agr.	Marienstraße 4a 1 Treppe	Carl
1005		Joseph Schulte	Dünschede Prov. Westfalen	26	kath.	agr.	Anhalterstraße 10a	Joseph
1006		Joseph Korte	Ostercappeln Prov. Hannover	20	kath.	med.	Krukenbergstr. 7.	Joseph
1007		Victor Coffin	Mount Stewart P.E. Island Canada N. America	28	Protestant	Staatswissenschaft	Kiststr. 36a I	Edwin
1008		Albert Kührig	Halle a/S	24	Evangel	philos.	Laurentiusstr. 11	Albert

Vaters Stand und Wohnort	Event. Name, Stand und Wohnort des Vormundes	Vorher vom Studirenden besuchte Schulen und Universitäten	Bezeichnung der überreichten Reife- und Abgangs-Zeugnisse etc.	Strafen	Datum der Exmatriculation	Bemerkungen
10.	11.	12.	13.	14.	15.	16.
Rittergutsbes. auf Spittels		Marienburg W/Pr. Königsberg Jena	27. August 1890 11. November 1891 5. November 1892		26. Mai 1894	
Rittergutsbesitzer in Starbowien +		Gymnasium zu Krotoschin Univers. Breslau Nancy	Kurat. Genehmig. v. 8/11. 1892. 7. Septbr. 1887 — 1 Führungsattest		14. März 1893	immaturus
Rittergutsbesitzer in Ruwen		Frankfurt a/O. Halle a/S. Landw. Hochsch. Berlin	Kurat. Genehmig. v. 8/11. 1892. 3. August 1886 6. Mai 1886 1 Führungsattest			pigr. c. 3/7. 93. immaturus
Landwirt. Nordhausen		Gymnasium zu Nordhausen	Kurat. Genehmig. v. 3/11. 1892. 1 Führungsattest 1 Militärpaß		18. Februar 1895	Wegen Ablaufs der Studienzeit gestrichen. 3/11. 94. immaturus
Gutsbesitzer Dünschede Westfalen		Ober-Realschule Magdeburg	Kurat. Genehmig. 9/11. 1892. 27. Septbr. 1892 1 Führungsattest		6. April 1895	immaturus
Kaufmann Ostercappeln		Osnabrück Freiburg i. B.	16. März 1892 26. Septbr. 1892		23. October 1894	
Lehrer Ithaca N. Y. U. S. A.		Cornell University Ithaca N. Y. U. S. A.	2 Diplome 1 Zeugniß 1 Reifepaß		Abgeg. ohne Exmatrikel 13/2. 93.	
verstorben Kaufmann Halle W.		St. Gymnasium zu Halle W. Greifswald	19. Septbr. 1891 21. October 1892		14. März 1893	

№	Datum der Immatriculation	Des Studirenden: Vor- und Zuname	Geburtsort und Vaterland (Staat, Provinz)	Alter	Religion	Studium	Wohnung	Des: Vorname
1.	2.	3.	4.	5.	6.	7.	8.	9.
1009	9. November	Benno Brandt von Lindau	Drewen Prov. Brandenburg	25	ev.	Landwirtschaft	Friesenstr. 16 I	Gustav
1010	"	Georg Pohlmann aus Berlin	Berlin	23	ev.	phil. (Mathematik)	Kurfürstenstr. 50	~~Georg~~ Otto
1011	12. November	Louis Schimpf	Gross-Graefendorf Prov. Sachsen	23	ev.	Landwirtschaft	Marienstr. 4 a 3	Ludwig
1012		Fritz Reinicke	Dölis, Saalkreis Prov. Sachsen	26	ev.	Jura	Alte Promenade 27 II	Friedrich
1013		Johann Jensen	Hadersleben Hr. Hadersleben Schlesw.-Holstein	25	ev.	Theol.	Charlottenstr. 3 III	Johann
1014		Paul Guradze	Masselwitz bei Breslau Preussen Prov. Schlesien	20	ev.	med.	Hedwigstrasse 12 part.	Manfred
1015		Ernst Guradze	Czyste bei Inowrazlaw Prov. Posen	21	ev.	poret. am.	Hedwigstr. 12 ptr.	Manfred
1016		Max Gardengast	Oschatz Kgr. Sachsen	23	ev.	Landwirtschaft	Sophienstr. 26. I	Robert ~~Max~~

Vaters Stand und Wohnort	Event. Name, Stand und Wohnort des Vormundes	Vorher vom Studirenden besuchte Schulen und Universitäten	Bezeichnung der überreichten Reife- und Abgangs-Zeugnisse etc.	Strafen	Datum der Exmatriculation	Bemerkungen
10.	11.	12.	13.	14.	15.	16.
Rittmeisterrath u. Rittergutsbesitzer Breuen		Landwirtschaftsschule zu Marienburg Westpr.	Kurat. Genehmig. v. 7/11. 1892. 1 Berechtigungsschein zeug. freiw. Dienst 1 Abmeldebescheinigung 1 Zeugniß			pigr. a. 3/7. 93. immaturus
Justizrat und Rechtsanwalt a. D. Berlin		Berlin Berlin				Drds.
Rentier Groß-Graefendorf		Realgymnasium zu Halle	Kurat. Genehmig. v. 9/11. 1892. 1 Militärpaß 1 Zeugniß			pigr. a. 3/7. 93. immaturus
Gutsbesitzer † Dobis		Sechausen i/Kt. Berlin	23. Septbr. 1890. Reifezeugniß von Gymnasium Sechausen Abgangszeugniß von Universität Berlin 8. November 1892		28. Februar 1894	V. 7/3. – 15/5. 93 beurl.
Privatier Tagkjer b. Christiansfeld		Hadersleben, Tübingen Berlin	21. Februar 1890 9. Septbr. 1890 14. Oktober 1892 1 Zeugniß über die hebräische Prüfg.		2. August 1893	
Rittergutsbesitzer † Inowrazlaw Prov. Posen		Inowrazlaw Straßburg i/E München	14. März 1890 4. Mai 1891 3. August 1892		4. April 1894	
† Rittergutsbesitzer Inowrazlaw Prov. Posen.		Inowrazlaw Jena	14. März 1890 15. Oktober 1892		11. April 1893	Exmatrikel zurückgezogen 19. Mai 1893. Exmatrikulirt am 27. Juli 1893
Rittergutsbesitzer Oschatz		Dresden		Wegen Verübung groben Unfugs lt. Strafvfg. d. P. V. Halle v. 17/12. 92 – 5 M. Geldw. 1 T. Haft.	4. Decbr. 1893	

№	Datum der Immatriculation	Des Studirenden: Vor- und Zuname	Geburtsort und Vaterland (Staat, Provinz)	Alter	Religion	Studium	Wohnung	Des: Vorname
1.	2.	3.	4.	5.	6.	7.	8.	9.
1017	18. November	Gotthold Flügel	Kirchhain i/L Preussen Prov: Brandenburg	24	evang.	med.	Krausenstr 15 I	Eduard
1018	18 Nov.	Ottobald Friedrich Freiherr von Werthern	München ~~Beichlingen~~ Prov. Sachsen	24	ev.	jur.	Carlstr. 23 II	Georg Graf v. W-Beichlingen
1019	18/ Nov.	Jakob Andreas Tomalski	Żywiec in Galizien	24	römisch Kathol.	agr.	Wuchererstrasse 15 II	Andreas
1020	/	Otto Grieffenhagen	Weende b. Göttingen Hannover	22	evang	agre	Harz 24.	Otto
1021	18 Nov. /	Richard, Carl, Emil Langbein	Berlin	23	evang	agr	Taubenstr. 8	Richard
1022	/	Johannes, Georg, Hermann Zemke.	Danzig. Westpreussen.	29.	Evangelisch.	Medicin.	Anhalterstrasse 9a III.	Johannes.
1023	18/ Nov. /	Rudolf, Ferdinand, Georg Thiele	Halle a/S	22	ev.	rer. nat.	Meckelstrasse 4 II	~~Rudolf~~ Hermann.
1024	18 Novbr. /	Adolf Eichemeyer	Duderstadt Hannover	39	ev.	agr	Wilhelmstr. 37	Adolf

Vaters Stand und Wohnort	Event. Name, Stand und Wohnort des Vormundes	Vorher vom Studirenden besuchte Schulen und Universitäten	Bezeichnung der überreichten Reife- und Abgangs-Zeugnisse etc.	Strafen	Datum der Exmatriculation	Bemerkungen
10.	11.	12.	13.	14.	15.	16.
Rentier Kirchhain/d	/	Torgau Wurzen i/S Jena Halle München	19. März 1891 ~~Matrikelschein~~ ~~20. März 1891~~ ~~Immatrikulation~~ ~~24. April 1892~~ ~~25. Oktober 1892~~ ~~Gymnasium~~ ~~zu Wurzen i/S~~ Reifezeugniß		20. Juli 1894	
Rittmstr. ges. Kaff. d. Kammerherr Egalbau Forst. Wutzlow b. Framstaedt		Jena Straßburg i/E. Genf. Leipzig. Halle.	6. März 1888 1. Mai 1889 1. Juli 1889 21. März 1891 10 August 1891		11. März 1893.	
Hausbesitzer Lyck		Dublany höh. Landw. Schule Galizien	6. Juli 1892 1 Reifezeugniß		3. Mai 1893	
Landwirth Göttingen		Cassel Bonn.	Fähnrichsexamen v. 15/11. 1892 3. November 1892		4. März 1893	immatriculirt
Landwirth Ehrenbürg Ludwigsthal b. Brandt		Erfurt Kgl. Gymn.	Einjährig-Examen v. 14/11. 1892. 1 Militärpaß 1 Schreibgebühr			Wegen Nichtbeachtung der Aufforderung gestrichen. 3/11. 94. immatriculirt
Kaufmann. Danzig. (Tot).	——	Elbing Königsberg, Berlin.	18. September 1885. 5. April 1887 Abgang von Tertia 19. September 1889 nicht versetzt 12. November 1889 Gymnasium zu des Gymnasiums zu Elbing	Wegen Disciplinarstrafe Beschluß des Kgl. Amtsgerichts Halle a. d. S. v. 6. Juli 1892	7. Dezbr. 1893	
Kaufmann Halle a/S.		Kalbenstedt. Ober-Realsch.	Einj. Examen v. 15/11. 1892 1 Versetzungszeugniß Obersekunda 1 Schreibgebühr		22. Septbr. 1893	immatriculirt
Landwirth Dedenstedt		Polytechnische Schule Hannover Landw. Akad. Poppelsdorf Berlin Universität Kiel	Einj. Examen v. 11/11. 1892 1 Zeugniß 28 Oktober 1892		15. März 1894	immatriculirt

№	Datum der Immatriculation	Des Studirenden: Vor- und Zuname	Geburtsort und Vaterland (Staat, Provinz)	Alter	Religion	Studium	Wohnung	Des V… Vorname
1.	2.	3.	4.	5.	6.	7.	8.	9.
1025	18 November	Horst Müller	Chemnitz, Kgr. Sachsen	21	ev. luth.	Landwirtschaft	Schulberg 14.	Otto
1026	/	Friedrich Kruse	Patermiss Prov. Schleswig-Holstein	29	ev.	Philos.	Schillerstrasse 12.	Wilhelm
1027		Giuseppe Urbanis	Aiello Oesterreich Staatsangehörig Italien	18	catolica	Landwirth	Schulgasse 4	Andrea
1028	/	Karl Eisengräber	Teutschenthal Preussen (Sachsen)	22.	evang.	Naturwissensch. philos.	Wiesenstr. 4.	Gottlob.
1029	/	Pastor von Boetticher	Spergen Kurland (Russland)	25	ev. luth.	agr.	Lessingstr. 36.	Theodor
1030	23 November	Erich Frz. d'Orville v. Löwenclau	Erfurt (Prov. Sachsen)	25	evang.	Landwirtsch.	Georgstrasse 6	Rudolph
1031		Ferdinand Gerstenkamp	Hedersleben (Prov. Sachsen)	25	evang.	Landwirtsch.	Kuchevesstrasse 40	Ferdinand
1032		August Ferdinand Lehm	Hoym Herz. Anhalt	25	evang.	Landwirtsch.	Steinthor 2a	Ferdinand

Vaters Stand und Wohnort	Event. Name, Stand und Wohnort des Vormundes	Vorher vom Studirenden besuchte Schulen und Universitäten	Bezeichnung der überreichten Reife- und Abgangs-Zeugnisse etc.	Strafen	Datum der Exmatriculation	Bemerkungen
10.	11.	12.	13.	14.	15.	16.
Fabrikbesitzer in Görlitz		Realschule in Löbau i/S	10. März 1891 1 Berechtigungsschein z. einj. freiw. Dienst 1 Führungsattest		7. März 1893.	
Rentier in Schleswig		Gymnasium in Schleswig Halle Kiel	Kurat. Genehmig. v. 12/11. 1892. 20 Dezember 1889. 9. März 1892 13. Oktober 1892		6. März 1893.	immaturus
Landwirthbesitzer Palmanova		Realschule Udine	8. Zeugnisse		Abgegangen 27. April 1893	ohne Exmatrikel am
Bergwerksbesitzer Giebichenstein		Halle a/S.	Kurat. Genehmig. v. 15/11. 1892		3. Juli 1893.	immaturus
Gutsbesitzer Spirgen (Kurland)		Kurland Mitau Realgymnasium	1 russisches Führungsattest 1 Uebersetzung			pigr. a. 15/1. 94
Generalmajor in Glogau (Schles)		Schulpforta	Kurat. Genehmig. v. 11. November 1892 1. Offizier-Patent 1 Entlassungsordre u. Abschrift davon 1. Führungszeugniß 1 Zeugniß der Reife zum Offizier		14. August 1893	immaturus
Gutsbesitzer Zedersleben		Nordhausen	Kurat. Genehmig. v. 22/11. 1892. 1 Berechtigungsschein z. einj. freiw. Dienst (Begl. Abschrift) 1 Führungsattest		8. Novbr. 1893	immaturus
Amtsrat Höym		Klosterschule Roßleben	17. Februar 1888		20. März 1893.	

№	Datum der Immatriculation	Des Studirenden: Vor- und Zuname	Geburtsort und Vaterland (Staat, Provinz)	Alter	Religion	Studium	Wohnung	Des: Vorname
1.	2.	3.	4.	5.	6.	7.	8.	9.
1033	23. November	Walter Conze	Zollen b. Soldin Prov. Brandenburg	25	ev.	Landwirthschaft	Heinrichstr. 4 I	Albert
1034	"	Karl Pogg	Last b. Torgau Prov. Sachsen	25	evg.	Landwirth.	Laurentius St. 5 II	Karl
1035	"	Stanislaus von Frumowski	Lublin Kgr. Polen (Rußland)	19	kathol.	Landwirth.	Dachritzgasse No 12	~~Stanislaus~~ Alexander
1036	26. November	Friedrich Zöllner	Halle a/S. Prov. Sachsen	23	evg.	philos.	Berggasse 4 II	Friedrich
1037		Felix Brehmann	Neustadtel i/Sa Kgrch	23	evg.	philos.	Mittelstr. 5 pt. r.	~~Felix~~ Heinrich
1038		Leopold Kriegshammer	Sondershausen Schwarzburg-Sondershausen	20	ev.	iura	Wilhelmstraße 16, II	Heinrich
1039		~~L. Evers~~ Evers, Eppo	Finsterwold Niederland.	16	protestant	agr	Luisenstrasse 14	Fekko
1040	1/12	Simon Dobschütz	Brody (Galizien) Oesterreich	26	israelit	Philos.	Breslau Holteistr. 35/I z.Z. Halle Deutscher Hof	Salomon

Vaters Stand und Wohnort	Event. Name, Stand und Wohnort des Vormundes	Vorher vom Studirenden besuchte Schulen und Universitäten	Bezeichnung der überreichten Reife- und Abgangs-Zeugnisse etc.	Strafen	Datum der Exmatriculation	Bemerkungen
10.	11.	12.	13.	14.	15.	16.
Bankier Berlin S. W. Tempelhofer Ufer 22.		Joachimsthal – Gymnas. Berlin	Reifezeugniss v. 18/3. 1892. 2 Abschlussprüfungen 2 Prüfungsblätter.	Wegen Vergehens gegen Theaterpolizei-Reglement v. 16/8 1880 § 20 Abs. 2 Satz 2 zu 3 Mk. Geldstrafe event. 1 Tag Haft.		immatriculirt prüf. c. 1871. 94.
Gutsbesitzer Lart b. Torgau.		Real-Gymnasium Dresden.	Entlassungszeugniss v. 19 November 1889 1 Militärpass 1 Prüfungsblatt.	Wegen einfacher Körperverletzung durch Fahrlässigkeit mit Strafbefehl v. 27/9 93 5 Mk. belegt.	6. März 1893.	immatriculirt
Kontrolleur Warschau.		Landw. Schule Bentschen	1 Prüfungszeugniss 1 gerichtl. Zeugniss 1 Militärpass. 28/30 Septbr. 1890		6. Mai 1896	Pro I. S. 95 beurlaubt.
Schornsteinfegermeister Berggasse 4		Stadtgymnasium Halle a/S.	Entlassungszeugn. v. 24/8. 1892. 1 militärärztliches Zeugniss 1 polizeiliches Prüfungszeugniss. 1 Attest.		7. August 1894.	M. 574. – 24/3 93 beurl. v. 4/6. – 28/7. 94 exm. immatriculirt
+ Pastor in Neustadtel		Gymnasium Lyck 1858	19. September 1878 1 Prüfungsblatt		7. Febr. 1893	
Kürschner Sonderhausen Hauptstrasse 5.		Gymnasium, Sondershausen	26 September 1891 12. Juli 1892 1 Prüfungsblatt.		Abgg. v. Semester an 20. Dezbr. 1892	
Landwirt Finsterwold		Landwirtschaftsschule Hagenau	12. Juli 1892 1 Prüfungsblatt.		9. Aug. 1893	
Manufacturwaaren-Reisender Brody		Real- und Ober-Gymnasium Brody zur Zeit Breslau	15 Juli 1887. 4 November 1891 Zeugniss.			

№	Datum der Immatriculation	Des Studirenden: Vor- und Zuname	Geburtsort und Vaterland (Staat, Provinz)	Alter	Religion	Studium	Wohnung	Des: Vorname
1.	2.	3.	4.	5.	6.	7.	8.	9.
1041	2. December	Robert Kaute	Dülmen i. Westf. Preußen, Westfalen	26½	Kath.	Medizin	Forsterstraße 17 part.	Wilhelm
1042		Eduard von Kleiber	St. Sandomierz Russisch-Polen	22	Protest.	Landwirt	Krasenstraße № 17a	Wilhelm
1043		Robert Lucanus	Libbesdorf Herzgt. Anhalt	24	evangelisch	Landwirt	Carlsstr. 16 I	Robert
1044		Louis Thiry	Champigneulles Frankreich	24½	Kath.	Landw.	Magdeburgerstr. 27	Louis
1045		Hans Büttner	Grunzig, Prov: Posen	25½	ev.	Landw.	Lessingstr. № 8 I	Hans
1046		Erich Schulz	Bromberg Prov. Posen	23½	ev.	Medizin	Magdeburgerstr. № 30 b I	Robert
1047		Kasimir von Jerzmanowski	Kutno Russisch-Polen	21	Kath.	agr.	Charlottenstr. 17a	Constantin
1048	3/12	Lehester H. Rowell	Bloomington (Illinois) Nord Amerika	25		Philos.	Karlstr. 22 I	Jonathan H.

Vaters Stand und Wohnort	Event. Name, Stand und Wohnort des Vormundes	Vorher vom Studirenden besuchte Schulen und Universitäten	Bezeichnung der überreichten Reife- und Abgangs-Zeugnisse etc.	Strafen	Datum der Exmatriculation	Bemerkungen
10.	11.	12.	13.	14.	15.	16.
Förster Wünsche		Rheine i. W. Münster Gymnasium Würzburg Marburg Erlangen	1 Prüfungsattest. 16 März 1888 23. " 1889 25. Juli 1890 6 November 1890 2 Mai 1891 4 Nov. 1891	Wegen unentschuldigten Nichtbesuchs pensum mit 10 M 75/93 M. Bestraft. 29/12.93 — 5 Tage arr.	29. Dez. 1893	pigr. e. 3/1. 93.
Stadt-Rath in Warschau		Lublin. privatim v. Lublin.	1 Reifezeugn. 1 Militärzeugn. (einjährig-freiwillig) Attest 1 Schulabgangszeugn. 1 Reifezeugnis		—	Eigener Antrag zurückgezogen 2. Januar 1900 pigr. e. 1/1. 96.
Amtsvorst. und Rittergutsbesitzer in Liebesdorf		Zerbst Helmstedt	1 Prüfungsattest 1 Militärzeugn. 1 Reifezeugn.			pigr. e. 3/1. 93.
Zur Zeit in Frankreich		Landwirthschaftliche Schule in Paris				die Immatrikulation des Herrn Thierry ist vom Herrn Kurator nicht genehmigt.
Rittergutsbesitzer Dom. Neumühl Kreis Posen. +		Victoria-Gymn. Falkenberg i/M.	Zurückgenommen v. 29/11 92. 21. Februar 1885. 3 Zeugnisse			pigr. e. 1/1. 94. immatric.
Eisenbahnbetriebssekretär Bromberg		Bromberg Universität Berlin	19 März 1889 25 November 1892		18. April 1896.	pigr. e. 1/1. 96.
Gutsbesitzer Niroki Russ.-Polen		Warschau Gembloux (Belgien)	12. Juni 1890 24 Nov. 1892 Nov. 1894 gradu. Prüfungsattest. 1 Reifezeugn. 1 Fähigkeitszeugn.		Abgegangen 3. März 1894.	pigr. e. 1/1. 94.
Bloomington (Illinois) Nord-Amerika Rechtsanwalt		University of Michigan, (Ann Arbor Mich. U. S. A.)	1 Reifezeugn. 1 Diplom 2 Zeugnisse		3. März 1893	

№	Datum der Immatriculation	Des Studirenden: Vor- und Zuname	Geburtsort und Vaterland (Staat, Provinz)	Alter	Religion	Studium	Wohnung	Des: Vorname
1.	2.	3.	4.	5.	6.	7.	8.	9.
1049	9. December	Ludwig Rosenthal	Wittelshofen, Bayern	19. Apr. 1870 / 23	jüdisch	st. phil.	Berlin Gr. Hamburgerstr. 34	Aron
1050	16. December	August Gutzmer	Neu-Rodahn bei Neustadt a/Dosse Prov. Brandenburg	2. Febr. 1860 / 32	evang.	Mathematik	Berlin Lessingstr. 24	August
1051	21. December	Samson Hochfeld	Höxter, Westfalen	21. Juli 1871 / 21	jüdisch	stud. phil.	Berlin N, Chausseestr. 2 B	Michael
1052	26. Jan							

Vaters Stand und Wohnort	Event. Name, Stand und Wohnort des Vormundes	Vorher vom Studirenden besuchte Schulen und Universitäten	Bezeichnung der überreichten Reife- und Abgangs-Zeugnisse etc.	Strafen	Datum der Exmatriculation	Bemerkungen
10.	11.	12.	13.	14.	15.	16.
ihres b. Cultus-beamtes		Gymnasium zu Nürnberg Universität z. Berlin	Reifezeugniß Exmatrikel			Ordi
Möbelfabrikant †		Friedrichs-Werdersche Oberrealschule zu Berlin. Universität Berlin				dto
Musiklehrer Höxter		König Wilhelms Gymnasium zu Höxter, Universität Berlin				dto
						dto

1893.

№	Datum der Immatriculation	Des Studirenden: Vor- und Zuname	Geburtsort und Vaterland (Staat, Provinz)	Alter	Religion	Studium	Wohnung	Des: Vorname
1.	2.	3.	4.	5.	6.	7.	8.	9.
1	26. Januar	Wilhelm Neumann	Trachenberg in Schlesien	12 Apr. 1864	jüd.	stud. phil.	Berlin Landwehrstr. 34,35	Raphael
2	13. Februar	Joseph Leyhausen	Neuerath Kgbz. Düsseldorf, Rheinland	6 Oct. 1865	kath.	st. phil.	Düsseldorf Carl-Antonstr. 32	Peter
3	14 Februar	Erich Bandelin	Stargard i/Pom.	20. Okt. 1868	evang.	st. ph.	Berlin Moritzstraße 23 III	Erich
4	16. Februar	Isaak Auerbach	Fürth (Bayern) Halberstadt	14. Aug 1870	jüd.	st. phil.	~~Berlin~~ Halberstadt Grudenberg 7	Siegmund
5	16 Februar	William Schmidt	Berlin	26. Jan. 1870.	evang.	cand. ph.	Berlin Hoechstestr. 43.	Peter
6	18. Febr.	Frederick Dupré	Stassfurt England	12 Sept 1865	ev.	cand. phil.	Stassfurt	Frederick
7	8. März	Rudolf von Spillner	Berlin Preußen	22 April 1863	ev.	Cand. phil.	Halle a/S Friedrichstr. 2 I	Gustav
8	19. April	Otto Boltze	Halle a/S Preußen	11. Januar 1869	ev. ref.	Cand. med.	Halle a/S. Lessingstr. 1 II	Fr. Louis ~~Otto~~

Vaters Stand und Wohnort	Event. Name, Stand und Wohnort des Vormundes	Vorher vom Studirenden besuchte Schulen und Universitäten	Bezeichnung der überreichten Reife- und Abgangs-Zeugnisse etc.	Strafen	Datum der Exmatriculation	Bemerkungen
10.	11.	12.	13.	14.	15.	16.
Kaufmann in Trachenberg		Kgl. Realgymnasium zu Rawitsch. Univers. Breslau und Berlin				Drds.
Kaufmann in Düsseldorf		Land. zu Kgl. Gymnasium Düsseldorf Univers. Würzburg Münster Bonn				dto
Kaufmann in Stargardt		Gymnasium zu Stargard 99 Universität Berlin.				dto
Rabbiner in Halberstadt		Gymnasium zu Halberstadt Universität Berlin				dto
Schneidermeister Berlin		Königstädtische Realgymnasium. Universität Berlin.				dto
Fabrikdirector Starrfurt		Bamberg Halle Jena Aachen Zürich				dto
Königl. Preuß. Hauptmann +	Mutter: Maria von Spillner, Wiesbaden.	Realgymnasium Wiesbaden Universität Halle				dto
Quästor d. Univ. Halle-Wittenberg		Latina z. Halle Univ. Halle			29. Juli 1893	

№	Datum der Immatriculation	Des Studirenden: Vor- und Zuname	Geburtsort und Vaterland (Staat, Provinz)	Alter	Religion	Studium	Wohnung	Des: Vorname
1.	2.	3.	4.	5.	6.	7.	8.	9.
9	19. April	Hugo Adriani Dr. jur.	Iserlohn Detmold (Lippe)	37	ev.	med.	Sophienstraße 22	Ewald
10		Curt Arnhold	Halle/S	21	ev.	jur.	alte Promenade 3	Curt
11		Alfred Bosse	Düsten in Anhalt	20.	ev.	theol.	Jägerplatz 19.	~~Alfred~~ Theodor
12		Justus Volhard	München Bayern nat. Preussen	23	ev.	chem.	Mühlpforte 1/2	Jacob
13		Paul Hartmann	Halle (Saale) Prov. Sachsen	23	ev.	math. et rer. nat.	Robert-Franzstraße 1.	Eduard
14		Wilhelm Eisentraut	Halle (Saale) Prov. Sachsen	19	ev	theol et phil	Kl. Klausstr 13	Fr. L. Theodor
15		Johannes Ehrhardt	Halle. S.	26.	ev.	theol.	Gr. Brauhausg. 17.	Tinko.
16		Richard Fischer	Halle. S.	20 1/2	ev.	theol.	Albrechtstraße 19	Franz

Vaters Stand und Wohnort	Event. Name, Stand und Wohnort des Vormundes	Vorher vom Studirenden besuchte Schulen und Universitäten	Bezeichnung der überreichten Reife- und Abgangs-Zeugnisse etc.	Strafen	Datum der Exmatriculation	Bemerkungen
10.	11.	12.	13.	14.	15.	16.
Rentner in Detmold		Gymnasium zu Tübingen Univers.: Berlin Innsbruck Göttingen Bonn Berlin Straßburg Halle a/S.	1. Doktordiplom 2. poliz. Führungsattest 30. August 1882 13. März 1883 17. Juli 1883 10. März 1884 9. August 1884 7. August 1885 11. Mai 1886 ~~2. Novbr. 1889~~ 4. Novbr. 1891		22. September 1893	
Tankier in Halle/S		Stadt-Gymnas. zu Halle. Univers.: Leipzig. Halle. Berlin	7. März 1891 21. " 1892 28. Septbr. 1892 15. März 1893.		9. October 1894.	
Pfarrer † Amesdorf.	Pfarrer Ursin in Düsten	Gymnasium Goethen. Halle a/S. Tübingen.	9. März 1891 26. Febr. 1892 3. März 1893.		26. October 1895.	
Halle Professor d. Chemie		Halle Latina.	Ostern 1889.		7. August 1895	cfr. No. 37/89
Halle (Saale) Sattlermeister		Latina Halle.	Ostern 1889.		8. Decbr. 1893.	
Halle Kaufmann †	Mutter Auguste geb. Haenschel Halle.	Stadtgymnasium Halle	23. Februar 1893.		24. Maerz 1897.	
Wettin Rector †		Stadtgymnas. Halle.	23. Februar 1893.		5. August 1896.	
Halle a/S. Kleidungshändler †	Schuhmachermstr. G. Fischer Halle a/S. Kl. Schloßgasse 8	Latina Halle	1 Abgangszeugniß. 21. Februar 1893		3. August 1896	

№	Datum der Immatriculation	Des Studirenden						Des
		Vor- und Zuname	Geburtsort und Vaterland (Staat, Provinz)	Alter	Religion	Studium	Wohnung	Vorname
1.	2.	3.	4.	5.	6.	7.	8.	9.
17	19. April	Kurt Föllmer	Mühlhausen Thür.	21	luth.	Theol.	Schillerg. 13.	Leopold
18	19. April	Wilh. Fornefeld	Wissen a/d Sieg Rheinprovinz	22.	evang.	Theol.	Hirschberstr. 19.	Fr. Wilhelm
19		Hans Freyberger	Barmen Rheinprovinz	18.	ev.	Med.	Martinsberg 1	Jul.
20		Paul Haneke	Langensalza Sachsen Pr.	19	ev.	Med.	Mühlweg 50	Friedrich
21		Friedrich Haupt	Hamm in Westfalen	18	ev	Theol.	Jägerplatz 32	Friedrich
22		Reinhold Heinecke	Braunschweig	18	ev.	Theol.	Harz 23	Reinhold
23		Wilhelm Heinz	Geestemünde Prov. Hannover	~~20~~ 19	ev.	Theol.	Friedrichstr. 25.	Hermann
24		Wilhelm Heise	Hannover	22	ev.	Theol.	Weidenplan 9	Hermann

Vaters Stand und Wohnort	Event. Name, Stand und Wohnort des Vormundes	Vorher vom Studirenden besuchte Schulen und Universitäten	Bezeichnung der überreichten Reife- und Abgangs-Zeugnisse etc.	Strafen	Datum der Exmatriculation	Bemerkungen
10.	11.	12.	13.	14.	15.	16.
Lehrer, Wohlau		Marienwerder Tübingen	18. März 1892 15. August 1892 1 polizeil. Führungsattest		26. Februar 1894.	
Bäckermeister in Wissen a/d Sieg		Siegburg Greifswald	20. März 1891 8. " 1893. 1 hebräisches Prüfungszeugniß		7. März 1894.	
Fabrikant, Barmen		Barmen	15. März 1893.	Wegen Verübung groben Unfugs lt. Strafg. d. K. V. Halle v. 24/4. 93 – 6 M. Geld w. 27 Haft	18. November 1895	
Landgerichts-Assistent Halle		Stadtgymn. Halle.	23. Februar 1893.		3. August 1897.	
Lehrer in Hamm †	Lehrer Barth in Hamm	Gymnasium zu Hamm	11. März 1893.		8. März 1895	
Schuhmachermeister Braunschweig †	Mutter, Anna Heinecke Braunschweig	Gymnasium Martino Katharin. in Braunschweig	13. Februar 1893.		7. April 1894	
Rechnungsrat Hannover		Lyceum I in Hannover. Erlangen	27. Februar 1892 10. März 1893.		8. Aug. 1893	
Geh. Reg. Rat Naumburg a/S		Hannover Tübingen Berlin	12. Februar 1891 27. Juli 1891 13. März 1893.		17. October 1894	

№	Datum der Immatriculation	Des Studirenden						Des
		Vor- und Zuname	Geburtsort und Vaterland (Staat, Provinz)	Alter	Religion	Studium	Wohnung	Vorname
1.	2.	3.	4.	5.	6.	7.	8.	9.
25	19. April	Karl Henicke	Greiz Reuss ä/L	18	ev.	philol. et hist.	Wiesenerstr. 73	Karl
26		Otto Hoffmann	Elbau a/d Sachsen	21	ev.	Philolog.	Langestr. 24	Otto
27		Ludwig Horn	Esztergom Ungarn	19	jüd.	agr.	Zinksgartenstraße № 10	Jacob
28		Oskar Kühl	Spandau Provinz Brandenburg	19	ev.	philol.	Wiesenerstr. 34.	Albert
29		Nathaniel C. James	Ontario, Canada (England)	33	ev.	philos.	Friedrichstr. 3 II	Thomas
30		Martin Jordan	Halle.	18.	ev.	theol. ~~et philol.~~	Wimmerstr. 7.	Otto
31		Ernst Jubelt	Neu-Ruppin Prov. Brand.	24	ev	med.	Merkelstr 6.	August
32		Richard Kaye	Goslar Prov. Hannover.	20	ev.	theol.	Friedrichstr. 35 part.	Aug. Ludw.

Vaters Stand und Wohnort	Event. Name, Stand und Wohnort des Vormundes	Vorher vom Studirenden besuchte Schulen und Universitäten	Bezeichnung der überreichten Reife- und Abgangs-Zeugnisse etc.	Strafen	Datum der Exmatriculation	Bemerkungen
10.	11.	12.	13.	14.	15.	16.
Kaufmann Greiz		Gymn. Greiz	10. März 1893.	Wegen Nichtannahme einer Privatvorlesung lt. Sen.-Erk. v. 1.7.95 – Nichtanrechnung des S.S. 95.	22. October 1896.	
Pastor em. in Halle		Zeitz	17. März 1893		9. März 1897.	
Gutsbesitzer Koros		Gymnasium und Hochschule Hohenheim Stuttgart	22. October 1892. 10. März 1893. 1 Führungsattest. 2 russische Zeugniß			pigr. a. 7/1.95.
Schirrmeister in Spandau +	Kaufmann Schultze in Spandau	Spandau.	22. Februar 1893.		27. Febr. 1894	
Landgutsbesitzer		Soronto. Berlin	3. November 1891. 7. April 1893.		Abgeg. ohne Exmatrikelam 11. Aug. 1893	
Pastor Giebichenstein		Gymnasium zu Halle.	23. Februar 1893.		1. September 1894	
Hotelbesitzer + Neu-Ruppin		Berlin. Berlin. Erlangen.	18. März 1891. 23. August 1892. 18. März 1893.		24. September 1894.	
Lehrer Lüneburg		Gymnasium in Lüneburg.	27. Februar 1893.		7. März 1894.	

№	Datum der Immatriculation	Des Studirenden						Des
		Vor- und Zuname	Geburtsort und Vaterland (Staat, Provinz)	Alter	Religion	Studium	Wohnung	Vorname
1.	2.	3.	4.	5.	6.	7.	8.	9.
33	19. April	Gustav Kaiser	Cassel Hess.-Nass.	20	ev.	jur.	Weidenhof 27 II	Karl
34		Julius Kaiser	Köln (Rheinprovinz)	18	ev.	hist.	Schmeerstraße 14 II	Friedrich
35		Walther Kiegel	Halle a/S Prov. Sachsen	19½	ev.	med.	Karlstr. 22. I	Hermann
36		Paul Kindscher	Wörlitz in Anhalt	21	ev.	theol.	Geiststr. 69	Ludwig
37		Philipp Kissinger	Felsen Großh. Hessen	21	ev.	med.	Jägerplatz 12	Philipp
38		Alpert Kolk	Opladen Rheinprovinz	19	ev.	theol.	Johannisstr. 11	Jacob
39		Hermann Lange	Bennstedt Prov. Sachsen	23	ev.	theol.	Brückenbergsplatz	Rudolf
40		Wilhelm Lennartz	Rheydt Rheinpr.	20	ev.	theol.	Leihergasse 3	Johann

Des Vaters Stand und Wohnort	Event. Name, Stand und Wohnort des Vormundes	Vorher vom Studirenden besuchte Schulen und Universitäten	Bezeichnung der überreichten Reife- und Abgangs-Zeugnisse etc.	Strafen	Datum der Exmatriculation	Bemerkungen
10.	11.	12.	13.	14.	15.	16.
Rendant Nordhausen		Gymn. Nordh. Univ. Leipz. Univ. Berlin	2. März 1891 7. August 1891 13. März 1893		3. Maerz 1894.	
Oberrealschul-direktor Barmen		Städt. Gymn. Barmen	15. März 1893.		22. October 1895	
Kaufmann in Halle a/S +		Stadtgymn. zu Halle a/S.	23. Februar 1893	1. Wegen Nichtannahme einer Privatvorlesung lt. Sen. Erk. v. 17.1.95 – Nichtanrechnung bei W. S. 94/5. 2. Wegen Unfleißes im Wiederholungsfalle lt. Sen. Erk. v. 1.7.95 – Entfernung von der Univers.	15. November 1895	
Stiftsrat, Past. em.!		Herzogl. Franciscaeum in Zerbst Tübingen	6. März 1891 21. Juli 1891 21. Februar 1893	Wegen Verübung groben Unfugs lt. Urfehg. d. P. V. Halle v. 28.4.93. – 5 M. Geld ev. 1 Tg. Haft.	26. Februar 1894.	
Kaufmann Selzen Hessen		Worms Giessen.	10. März 1891 1. " 1893.		29. September 1893.	
Gutsbes. + Opladen	Kirberg Kaufmann Hilden	Städt. Gymn. in Gütersloh	6. März 1893		28. Februar 1894.	
Landwirt + Bennstedt	–	Stadtgymnasium zu Halle a/S.	23. Februar 1893.		12. Maerz 1894.	
Kaufmann Rheydt		Gymn. M. Gladbach	14. März 1893		1. Maerz 1895	

№	Datum der Immatriculation	Des Studirenden: Vor- und Zuname	Geburtsort und Vaterland (Staat, Provinz)	Alter	Religion	Studium	Wohnung	Des: Vorname
1.	2.	3.	4.	5.	6.	7.	8.	9.
41	19. April	Ernst Looff	Quedlinburg, Pr. Sachsen, Preußen	18	ev.	Jura	Domplatz 1.	Leonhard
42		Ludwig Mahnert	Hamm (Westfalen)	18	ev.	theol.	Jägerplatz 32	Louis
43		Ernst Mentzel	Beuthen (Oberschl.)	23	evang.	pharm.	Laurent. № 11, I.	Carl
44		Dickinson S. Miller	Philadelphia Amerika	23	Prot.	Philos.	Karl str. 22	E. Spencer
45		Arthur Müller	Langendorf Prov. Sachsen	22	ev	jur.	Harz 11. pt.	Hermann
46		Conrad Nietschmann	Halle a/S. Prov. Sachsen	20.	ev.	theol.	Moritzkirche 7.	Hermann
47		John L. Nielsen	St. Paul, Minn. U.S.A.	26	ev	theol.	Harz 48	Henry
48		Edmund Oehler	Kemberg bei Wittenberg Prov. Sachsen	1	ev	Jura	Glauchaerstr 10 I	Adalbert

Vaters Stand und Wohnort	Event. Name, Stand und Wohnort des Vormundes	Vorher vom Studirenden besuchte Schulen und Universitäten	Bezeichnung der überreichten Reife- und Abgangs-Zeugnisse etc.	Strafen	Datum der Exmatriculation	Bemerkungen
10.	11.	12.	13.	14.	15.	16.
Gymnasial-Oberlehrer. Salzwedel.		Salzwedel.	15. März 1893.		11. April 1894.	
Redacteur zu Hamm		Gymnas. zu Hamm.	1. März 1893.		11. April 1895	
Regierungs- u. Baurat Charlottenburg		Waldenburg (Schlesien)	Kurat. Genehmig. v. 18. April 1893. 7. Zeugnisse		18. Juli 1894.	Hat seine Exmatrikulation zurückgezogen. Von Neuem exmatrikulirt am 28. Februar 1895. immaturus
Rechtsanwalt Philadelphia		Berlin	1 Reifepaß. 30. März 1893			pigr. a. 15/1. 94.
Gutsbes. + Zeitz		Zeitz Tübingen Berlin	6. März 1890. 1. October 1891 10. März 1893.		10. März 1894.	
Pastor. Moritzkirche 7.		Halle. Latina.	21. Februar 1893		27. October 1896.	
Pastor St. Louis, Mo.		Berlin	1 Reifepaß 27. März 1893.		10. Juli 1893.	
Kanzleirat Halle a/S		Domgymna. zu Magdeburg	11. Februar 1893		11. November 1896.	

1893

№	Datum der Immatriculation	Des Studirenden: Vor- und Zuname	Geburtsort und Vaterland (Staat, Provinz)	Alter	Religion	Studium	Wohnung	Des: Vorname
1.	2.	3.	4.	5.	6.	7.	8.	9.
49	19. April	Otto Peters	Gommern Preußen, Prov. Sachsen	19	ev.	theol.	Wuckererstr. 19.	Hans Joachim
50		Martin Rauschenbach	Cursdorf Prov. Sachsen	18½	ev.	theol.	Sophienstr. 40, II.	Hermann
51		Alfred Reich	Kalocsa Ungarn	17½	jud.	Landw.	Zinksgarten St. № 10.	Martin Reich
52		Johann Baron Rosen	Groß-Roop Livland Rußland	22	ev.	Philos.	Georgstraße 7	Friedrich
53		Gustav Rothstein	Ruhl Rheinprovinz Preußen	18	ev.	theol.	Sophienstr. 31	Jos. Wilhelm
54		Karl Ernst Salk	Annaburg Prov. Sachsen	23	ev.	Jur.	Karlstr. 4.	Karl
55		Helmut Scharfe	Halle Prov. Sachsen	22	mf	Med.	Sophienstr. 18	Ewald
56		Rudolf Schirlitz	Frauenwalde Prov. Sachsen	18	ev.	iur.	Schwetschkestr. 34	Richard

Vaters Stand und Wohnort	Event. Name, Stand und Wohnort des Vormundes	Vorher vom Studirenden besuchte Schulen und Universitäten	Bezeichnung der überreichten Reife- und Abgangs-Zeugnisse etc.	Strafen	Datum der Exmatriculation	Bemerkungen
10.	11.	12.	13.	14.	15.	16.
Lehrer in Gommern		Gymnasium zu Zerbst	7. März 1893		26. April 1895	
Mittelschullehrer in Bernburg		Gymnasium zu Bernburg.	25. Februar 1893		14. August 1896.	
Grosspächter Kalocsa		Maturitätszeugniss. Abgangszeug von Hohenheim Geburtszeug	18 October 1893 mit Nebensetzung 15. März 1893 13. Septbr. 1893 1. Zeugniß vom Vater.			pigr. a. 7/1. 95.
Rittergutsbesitzer Groß-Roop +		Gymnasium Bitterfeld. Universitäten: Halle, Berlin, Dorpat.	? 9. August 1890 2. Mai 1891 1 Reisepaß 1 Hospitirschein	Wegen Ehrenkränkung eines Studirenden lt. Sem. Erk. v. 4. 8. 93 — Verwiesen.	6. December 1893	Abgeg. ohne Abg. Zeugniß
Landwirth in Puhl		Städt. Gymnasium Düsseldorf.	13. März 1893		31. Juli 1896.	
Kgl. Forstmeister Annaburg		Gymn. Wittenberg Eberswalde Halle Eberswalde	16. Septbr. 1889 8 August 1891 3. März 1892 13. März 1893		26. Juli 1893	
Arzt Halle		Gym. Halle Waal Exm: Halle, Hr Braßburg.	21. März 1892 3. October 1892 28. März 1893		20. October 1894.	
Pastor + Kaltenborn	Vormund: Mutter	Gymn: Latina Halle Berlin	17. Februar 1892 17. October 1892 27. März 1893.		3. Mai 1895	

№	Datum der Immatriculation	Des Studirenden: Vor- und Zuname	Geburtsort und Vaterland (Staat, Provinz)	Alter	Religion	Studium	Wohnung	Des V… Vorname
1.	2.	3.	4.	5.	6.	7.	8.	9.
57	19. April	Otto Schreiner.	Halle a/S.	21.	ev.	jur.	Alte Promenade 20.	Otto.
58		Theodor Tante.	Halle a/S	19	ev	philos	Rannischestr 12	Franz
59		Johannes Waetzmann	Weissensee Prov. Posen	18	ev.	theol. et phil.	Leitergasse 3.	Robert
60		Max Wagner	Pohritzsch Prov. Sachsen	20.	ev.	theol.	Marienstraße 4	Wilhelm
61		Karl Weber	Bollstedt b/Mühlhausen Thr	20	ev.	med.	Kaiserstr. 1.	August
62		Frdr. Weber	Dreileben Sachsen	21	ev.	theol. et phil.	Hohenzollernstr 40	Frdr.
63		Ernst Werner	Löhningen Cton Schaffhausen Schweiz	22	ev.	theol.	Fleischergasse 30	Johann Jacob
64		Wilhelm Weßnig.	See-Laesgen b/ Schwiebus Brandenburg.	24	ev.	theol.	Hedwigstr. 4. I.	Wilhelm

Vaters Stand und Wohnort	Event. Name, Stand und Wohnort des Vormundes	Vorher vom Studirenden besuchte Schulen und Universitäten	Bezeichnung der überreichten Reife- und Abgangs-Zeugnisse etc.	Strafen	Datum der Exmatriculation	Bemerkungen
10.	11.	12.	13.	14.	15.	16.
– verstorben. Halle a/S. Kaufmann.	F	Städt. Gymnasium zu Halle, Univ. Halle, Univ. Berlin	10. Septbr. 1890 6. August 1892 22. März 1893		9. October 1894	
Kaufmann Cöllme +	M. F. Goetze Halle a/S	Städt. Realschule Halle	26. März 1892 Durchl. Genehmig. v. 17. April 1893		18. Juni 1894	immatrikul.
Pfarrer Wirsitz		Gymnasium in Nakel	1. März 1893		6. Maerz 1894	
Lehrer Wiedemar		Lat. Hauptschule Halle.	21. Februar 1895		28. Juli 1896	
Kaufmann Halle		Gymnasium Halle	28. Februar 1895		31. Juli 1897	
Pastor + Dreileben		Torgau Halle Marburg ~~Halle~~	20. März 1890 14. April 1892 11. März 1893		28. Februar 1894	
Arzt Söhningen		Basel Berlin	21. Septbr. 1892 23. März 1893		27. Juli 1893	
Lehrer Preschen b/ Forst. N.L.		Cottbus-Guben Halle Berlin	29. August 1890 11. März 1892 7. " 1893 1 hebräisches Prüfungszeugn.		25. Juli 1894	

№	Datum der Immatriculation	Des Studirenden: Vor- und Zuname	Geburtsort und Vaterland (Staat, Provinz)	Alter	Religion	Studium	Wohnung	Des V… Vorname
1.	2.	3.	4.	5.	6.	7.	8.	9.
65	19. April.	Johannes Winkler	Uichteritz Pr. Sachsen.	19.	ev.	med.	Karlstrasse 23.	August W.
66		Karl Heye	Burgdorf Prov. Hannover	22	ev.	agr.	Wilhelmstrasse № 38.	August Wilhelm
67		Eduard Hunger	Plau Mehlenburg-Schw.	24	ev	agr	Weidenplan 8 I	Eduard
68		Ernest Fedorowitsch Meyer	St Petersburg Russland.	21.	Luterisch	agr.	Lessingerstrasse N 37 am Trappe	Fedor
69		Johannes Müller.	Falkenstein Prov. Brandenburg	20.	ev.	theol.	Fleischergasse 16.	~~Johannes~~ Adolf
70		Wilh. Münker	Mülheim (Ruhr) Rheinland	18.	ev.	theol	Friedrich. str. 59	Robert
71	7/3	H. Borchert						
72	19. April	Sten Konow	Aurdal, Norwegen	26	ev.	philol.	Geiststrasse 56 I	Wollert Otto

Vaters Stand und Wohnort	Event. Name, Stand und Wohnort des Vormundes	Vorher vom Studirenden besuchte Schulen und Universitäten	Bezeichnung der überreichten Reife- und Abgangs-Zeugnisse etc.	Strafen	Datum der Exmatriculation	Bemerkungen
10.	11.	12.	13.	14.	15.	16.
Superintendend. Mühlhausen i/Th. †	Diaconus Oliver. Mühlhausen	Gymnasium Mühlhausen	3. März 1893		8. August 1895	
Rittergut Gr. Lobke		Gymnasium zu Hildesheim	8. März 1893		28. Juni 1896	
Kaufmann Plau i/M †		Real Gymnasium Ludwigslust i/M	~~Reifezeugn~~ 19. Septbr 1892 Zeugnisse		2. aug. 1893	
Eisenbahnbeamter in Sperrn Urahl		Stadt Realschule zu Riga. Ludwigslust	~~Reifezeugn~~ 12. März 1892 ~~19. Septbr 1892~~ ~~Zeugnisse~~ (Schlußzeugn)		5. Mai 1895	
Pastor Rosenthal N/M.		Wilhelms-Gymnasium zu Berlin.	10 März 1893		2. Mai 1895.	
Hauptlehrer in Mülheim (Ruhr)		Gymnasium zu Mülheim (Ruhr)	14. März 1893		6. Mai 1895	
						Dass.
Pfarrer. Gaustad Norwegen		Gymnasium Lillehammer. Universität Christiania & Halle				Dasselbe.

№	Datum der Immatriculation	Des Studirenden: Vor- und Zuname	Geburtsort und Vaterland (Staat, Provinz)	Alter	Religion	Studium	Wohnung	Des: Vorname
1.	2.	3.	4.	5.	6.	7.	8.	9.
73	21. April	Hugo Anz.	Naumburg. Prov. Sachsen	20	ev.	theol.	Friedrichstr. 29	Hermann
74		Wilhelm Anz.	Naumburg a/S. Prov. Sachsen	21.	ev.	theol.	Friedrichstr. 29	Hermann
75		Friedrich Aschoff	Barmen Rheinprovinz	21	ev	theol	Georgstr 14	Gustav
76		Rudolf Barner	Elberfeld Rheinprov.	20.	ev.	theol.	Fleischergasse 11	Gottlob
77		Ernst Benking	Dreyplingsen Kr. Iserlohn Westfalen	20	ev	med.	Gr. Wallstr. 3.	Diedrich
78		Curt Boas	Siedleczko b. Wongrowitz Posen	25	ev.	landw.	Wilhelmstr. 36	Richard
79		Otto Branckhoff.	Wernigerode Sachsen	18	ev.	theol.	Georgstraße 14	August
80		Otto Bredereck	Werder Brandenburg	21	ev.	theol.	Gr. Wallstr. 13	Adolf

Vaters Stand und Wohnort	Event. Name, Stand und Wohnort des Vormundes	Vorher vom Studirenden besuchte Schulen und Universitäten	Bezeichnung der überreichten Reife- und Abgangs-Zeugnisse etc.	Strafen	Datum der Exmatriculation	Bemerkungen
10.	11.	12.	13.	14.	15.	16.
Superintendent in Frankleben		Kloster U. L. Fr. Magdeburg Halle Berlin	3. März 1891 7. " 1892 7. " 1893		2. März 1894	
do.		Kloster U. L. Frauen in Magdeburg Halle Berlin	3. März 1891 4. " 1892 7. " 1893		17. Juli 1894	
+ Kaufmann Barmen		Gym. Barmen Tübingen Bonn	29. Februar 1892 29. Juli 1892 6. März 1893 1 hebräisches Prüfungszeugniß		30. Juli 1895	
Pastor Elberfeld		Elberfeld Erlangen	8. August 1890 16. März 1893		24. Februar 1894	
Landwirt Hittrop (Westf.)		Bochum	8. März 1893		14. October 1893	
Rentier Breslau		Ostrau Berlin	Kurat. Genehmig. v. 13. April 1893 7. October 1886 3. März 1893		12. Juli 1894	immaturus pigr. a. 15/1. 94
Tapezierer Wernigerode		Wernigerode	14. Februar 1893		2. Aug. 1893	
Gutsbesitzer Werder		Prenzlau	8. März 1893		8. Aug. 1893	

№	Datum der Immatriculation	Des Studirenden: Vor- und Zuname	Geburtsort und Vaterland (Staat, Provinz)	Alter	Religion	Studium	Wohnung	Des Vorname
1.	2.	3.	4.	5.	6.	7.	8.	9.
81	21. April	Emil Bruckisch	Woitsdorf Kr. Ols, Schlesien	21.	ev.	theol.	Gr. Wallstraße 6.	Julius
82		Ernst Brüller	Buckau Prov. Sachsen	18	ev.	jur.	Gemeriettenstr. 32	Hermann
83		Franz Buttke	Pritten Pommern	22	ev.	theol.	Weidenplan 7 I	Wilhelm
84		Moses Chomsky	Slonim in Russland	23	mos	Landw. ~~mos~~	Georgstraße 10	Ucoar
85		Fritz Deutsch	Staffelde Prov. Brandenbg.	20	ev.	phil. et theol.	Sophienstr. 21. II.	Hermann
86		Heinr. Dinkelacker	Boeblingen Württemberg	20	ev.	theol.	Jägerplatz 13 I.	Wilhelm
87		Friedrich Dominik	Emden (Prov. Sachsen)	18.	ev.	theol	Gartengasse 6.	Paul
88		Johannes Finger.	Berlin	21.	ev.	iur.	Albrechtstr. 46.	Hermann

Vaters Stand und Wohnort	Event. Name, Stand und Wohnort des Vormundes	Vorher vom Studirenden besuchte Schulen und Universitäten	Bezeichnung der überreichten Reife- und Abgangs-Zeugnisse etc.	Strafen	Datum der Exmatriculation	Bemerkungen
10.	11.	12.	13.	14.	15.	16.
Lehrer + Wortsdorf.		Schweidnitz Breslau.	10. März 1891 15. " 1893		29. Juli 1893	
Lehrer Bunkau		Magdeburg Domgymn	11. Februar 1893		11. Maerz 1896.	
Bauerhofsbes.		Dramburg Halle. Berlin	12. Februar 1891 10. August 1892 19. April 1893		20. October 1894	
Alexander Kirch bei Odessa		Gymn. Odessa u. Hochschule in Wien	16. Juni 1890 1. Reifepaß 11. April 1893.			pigm. a. Bll. 96.
Pastor + Dobberzin Pr.-Brandenbg.	Verlagsbuchhdlr. Fricke Halle a/S.	Eberswalde Halle Heidelberg Berlin	21. Februar 1891 8. März 1892 22. October 1892 20. März 1893		4. April 1895	
Bierbrauereibesitzer Boeblingen.		Stuttgart Tübingen.	18. Juli 1891 3. März 1893		28. Februar 1894.	
Pastor in Emden (Prov. Sachsen)		Magdeburg Kloster U. L. Fr.	21. Februar 1893		27. Juli 1896.	
Hofrat Berlin.		Friedeberg. Berlin.	2. März 1892 28. " 1893		28. Juli 1893.	

№	Datum der Immatriculation	Des Studirenden: Vor- und Zuname	Geburtsort und Vaterland (Staat, Provinz)	Alter	Religion	Studium	Wohnung	Des Va… Vorname
1.	2.	3.	4.	5.	6.	7.	8.	9.
89	21. April	Philipp Fresenius	Frankfurt a/M Hessen Nassau	22	ev. lth.	theol	Harz 45.	Friedrich Carl
90		Johannes Fritze	Stassfurt (Preußen, Sachsen)	19	ev.	theol.	Fleischergasse 11	Friedrich, Bernhard, Eugen
91		Otto Haeselich	Schloß-Wernigerode Prov. Sachsen	21	ev.	theol.	Georgstr. 5 pt.	Wilhelm
92		Oskar Hamann	Brüin Prov. Posen	23½	ev.	theol	Wilhelmstr 10	Otto
93		Ernst Hampel	Magdeburg-Neustadt Pr. Sachsen	18	ev.	philol.	Karlstr. 19. II	Robert
94		Wilh. Haring	Ostrau Prov. Sachsen	22	ev.	med.	Mittelstr. 4. I.	Wilhelm
95		Konrad Haym	Halle a. S. Prov. Sachsen	21.	ev.	philol.	Kirchthor 6.	Rudolf
96		Paul Heinzelmann	Neudorf Schlesien	22	ev.	theol.	Gr. Wallstr 6	August

Vaters Stand und Wohnort	Event. Name, Stand und Wohnort des Vormundes	Vorher vom Studirenden besuchte Schulen und Universitäten	Bezeichnung der überreichten Reife- und Abgangs-Zeugnisse etc.	Strafen	Datum der Exmatriculation	Bemerkungen
10.	11.	12.	13.	14.	15.	16.
Lehrer + Frankfurt a/M.		Laubach Erlangen.	11. März 1892 14. " 1893.		5. Aug. 1893	
Pastor Unter-Nessa		Merseburg.	18. März 1893.		25. Maerz 1895	
Fürstl. Haupt-Kassenbuchhalter Nöschenrode bei Wernigerode		Wernigerode Halle Berlin	16. Februar 1891 2. August 1892 13. März 1893		19. Mai 1894	
Lehrer in Glogau		Glogau Halle Berlin	29. März 1890. 10. " 1892 22. " 1893. 1 hebräisches Prüfungszeugniß		3. Aug. 1893	
Lehrer in Magdeburg-Neustadt.		Pädagogium zum Kl. U. L. Frauen in Magdeburg.	20. Februar 1893		28. April 1897.	
Gutsbesitzer Ostrau		Lat. Hauptschule z. Halle Berlin	10. März 1891 15. " 1893.		23. Oktober 1893	
Univers.-Professor.		Stadtgymn. zu Halle. Halle. Bonn.	7. März 1891 26. " 1892 6. " 1893.		20. September 1894.	
Küster + Strehlen		Strehlen Breslau	21. März 1891 10. " 1893		22. Juli 1893	

№	Datum der Immatriculation	Des Studirenden: Vor- und Zuname	Geburtsort und Vaterland (Staat, Provinz)	Alter	Religion	Studium	Wohnung	Des Va… Vorname
1.	2.	3.	4.	5.	6.	7.	8.	9.
97	21. April	Karl Helmke	Stolp in Pommern	21	ev	theol.	Gr. Klausstr 40	Friedrich
98	21. April	Karl Heuser	Röchlitz Schlesien	18.	ev	theol	Lessingstr. 34	Reinhold
99	21 April	Heinr. Ibeling	Loppersum pr. Hannover	17.	ev.	theol	Georgstr. 6 a	Wilhelm
100	21. April	Friedrich Jacobi	Ahrensburg Schleswig-Holstein	21.	ev.	theol	Jägerplatz 29, II	Albrecht
101	21 April	Franz Jordan	Altenweddingen Sachsen	20	ev.	agr	Sophienstr 35	Oscar
102	21. IV.	Heinrich Jung	Freudenberg (Siegen) Westfalen	22.	ev.	theol.	Laurentiusstr. 5.	Daniel
103	21/IV	Martin Kautzsch	Basel, Provinz Sachsen	18	ev.	med.	Wettinerstr. 31	Emil
104		Carl Kellermann	Bachweiler Elsass	26	ev.	philos.	Gr. Wallstr. 44	Gustav

Vaters Stand und Wohnort	Event. Name, Stand und Wohnort des Vormundes	Vorher vom Studirenden besuchte Schulen und Universitäten	Bezeichnung der überreichten Reife- und Abgangs-Zeugnisse etc.	Strafen	Datum der Exmatriculation	Bemerkungen
10.	11.	12.	13.	14.	15.	16.
Locomotivführer zu Stettin		Stadt-Gymnasium zu Stettin	15. März 1893		12. Maerz 1895	
Pastor Röchlitz		Jauer	21. März 1893		2. Maerz 1895	
Pastor Loga b/Leer (Hannover)		Leer.	23. Februar 1893		25. Juli 1894.	
Kgl. Rentmeister Sonderburg		Greifswald Pforta.	19. März 1892 8. " 1893		25. Februar 1895.	
Rentier Halle Saale		Aschersleben	Kurat. Genehmig. v. 18. April 1892. 1 poliz. Führungs-Attest			Pro W. S. 93/94 u. S. S. 94 zu einer einjährigen militärischen Dienstleistung beurlaubt. immaturus pigs. a. 7 pr. 95.
Kaufmann Freudenberg (Siegen)		Mörs Greifswald. Bonn.	24. März 1891 30. August 1892 29. März 1893		27. Febr. 1894	
Prof. theol. Halle a/S		Stadtgymnas. zu Halle	23. Februar 1893		16. August 1895	
Notar u. Bürgermeister		Buchenweiler	1 Geburtszeugniß 1 Berechtigungsschein z. einj. Freiwillig. 1 Portepeefähnrich-Zeugniß. 10 Offizierpatent 1 Entlassungsordre 1 Ministerialerlaß		12. Maerz 1894	

№	Datum der Immatriculation	Des Studirenden: Vor- und Zuname	Geburtsort und Vaterland (Staat, Provinz)	Alter	Religion	Studium	Wohnung	Des: Vorname
1.	2.	3.	4.	5.	6.	7.	8.	9.
105	21. April	Martin Klamroth	Neustettin, Pom.	19½	ev. luth.	theol.	Jägerplatz 34	Heinrich
106	21 April	Johannes Kleinau	Schirmenitz Pr. Ansf. Preußen	20	ev. luth.	theol	Schulgasse 9	Karl
107	21	Ernst Kniess	Hanse Pommern	20	ev. luth.	theol	Jägerplatz 34	Wilhelm
108		Alfred Kudblanz	Halle a/S	22	ev.	jur.	Sophienstr. 2.	Hermann
109		Franz Krüger	Cielle / Posen	20	ev.	theol	Albrechtstr. 17	Gustav
110		Julius Krull	Daverden Prov. Hannover	21	evang. luther.	theol	Laurentiusstr. No 16	Ernst
111		Heinrich Landwehr	Lotte Prov. Westfalen	19	evang.	theol	Schillerstr. 58	Heinrich
112		Otto Liba	Ndr. Ullersdorf Prov. Brandenburg	19	ev.	philol	Gr. Märkerstr. 19	Hugo

Vaters Stand und Wohnort	Event. Name, Stand und Wohnort des Vormundes	Vorher vom Studirenden besuchte Schulen und Universitäten	Bezeichnung der überreichten Reife- und Abgangs-Zeugnisse etc.	Strafen	Datum der Exmatriculation	Bemerkungen
10.	11.	12.	13.	14.	15.	16.
Pastor Neustettin		Neustettin Greifswald	26. März 1892 8. " 1893		3. Maerz 1894.	
Pfarrer Schirmenitz		Eisleben Halle	22. März 1893 "		5. Maerz 1895.	Am 24. April 1894 zur juristischen Fakultät übergetreten
Lehrer Hanse		Treptow a. R. Greifswald	27. Februar 1892 8. März 1893.		28. Februar 1894.	
Professor Halle a/S		Halle a/S Halle a/S Tübingen München Berlin	7. März 1890. 9. April 1892 1. August 1890 1. " 1892 4. " 1893.		13. October 1893	
Rentier Bromberg		Ohrenden W/P.	15. März 1893.		14. Juli 1894.	
Pastor Daverden		Verden	14. Februar 1893.		7. Maerz 1894.	
Gasewirt Lotte		Bergstein Fürst	9. Februar 1893.		1. October 1894.	
Pastor Ndr. Ullersdorf		Görlitz	8. März 1893.		2. April 1894	

№	Datum der Immatriculation	Des Studirenden						Des
		Vor- und Zuname	Geburtsort und Vaterland (Staat, Provinz)	Alter	Religion	Studium	Wohnung	Vorname
1.	2.	3.	4.	5.	6.	7.	8.	9.
113	21. April	Wilh. Martini	Windershausen prov. Hessen-Nassau	20	ev.	theol. phil.	Sophienstrasse 3.	Theodor
114		Max Meiling	Aschersleben Sachsen	18	ev. ref.	theol	Schwertfegerstr. 3.	Carl
115		Friedr. Mendel	Gemünden Rheinprovinz	22	ref.	theol	Jägerplatz 32	Wilhelm
116		Peter Möller	Rödding Nordschl.-Holstein	22	ev	theol	Ritterstrasse 7	Niels
117		Emanuel Neumann	Cämern prov. Posen.	20	ev.	theol.	Turkengasse 6.	Johannes
118		Emil Nimz	Stargard i/Pom	20	ev	theol	Gottesackergasse 8	Emil
119		Friedrich Nohlen	Windrath b/ Langenberg Rheinland	18	ev.	theol.	Harz 49	Friedrich
120		Emil Oppenberg	Schalley b. Neuthed Prov. Schlesien	20	ev.	agr.	Jägerplatz 12.	Alexander

Vaters Stand und Wohnort	Event. Name, Stand und Wohnort des Vormundes	Vorher vom Studirenden besuchte Schulen und Universitäten	Bezeichnung der überreichten Reife- und Abgangs-Zeugnisse etc.	Strafen	Datum der Exmatriculation	Bemerkungen
10.	11.	12.	13.	14.	15.	16.
Lehrer † Niederhörlen	Heinrich Petry Pfarrer Simmersbach	Hadamar	7. März 1893		13. October 1894	
Kaufmann Aschersleben		Aschersleben	8. März 1893		24. Juli 1894	
Bürgermeister Gemünden		Soest i/W. Greifswald	22. März 1892 1. April 1893 1 hebräisches Prüfungszeugniß		2. Maerz 1894	
Hofbesitzer Rödding		Hadersleben	17. Februar 1893		27. Juli 1893	
Lehrer Bielefeld		Bielefeld	3. März 1893		1. August 1896	
Haupt-Zoll-Amts Assistent Swinemünde		~~Real~~Gymnas. Stettin ~~Real~~Gymnas. Stargard	8. Septbr. 1892 7. März 1893		24. Februar 1894	
Hauptlehrer Vornacken		Mörs	23. März 1893		9. Maerz 1896	
Berginspector Scharley		Beuthen O/S.	Kurat. Genehmig. v. 18. April 1893. 3 Zeugnisse		14. Maerz 1895	immaturus

№	Datum der Immatriculation	Des Studirenden						Des
		Vor- und Zuname	Geburtsort und Vaterland (Staat, Provinz)	Alter	Religion	Studium	Wohnung	Vorname
1.	2.	3.	4.	5.	6.	7.	8.	9.
121	21. April	Carl Pögge	Schweikwitz auf Rügen.	20	ev.	jur.	Harz 19	Paul
122		Otto Puls	Halle/Saale	21½	ev.	jur.	Moritzzwinger 2.	Otto
123		Max Radlach	Dollenchen pr. Brandenburg	22	ev.	th.	Invalidenstr. 1½	Max
124		Alfred Reifsland	Hamburg	22½	ev.	theol.	Klosterstr. 11.	Angelo
125		Johannes Riedel	Süplingen Pr. Sachsen.	19.	ev.	iur.	Grosse Wallstr. 14	~~Johannes~~ Wilhelm
126		George Rogers	Somerset New York N. S. A.	24	Ev.	philos.	Hohenzollernstr. 40	Lewis
127		Adolf Rose	Delitzsch pr. Sachsen	22	ev.	theol.	Jägerplatz 30	Ludwig
128		Wilhelm Rotscheidt	Aachen Rheinprovinz	21	ev.	theol.	Mackelstr. 17.	Abraham

Vaters Stand und Wohnort	Event. Name, Stand und Wohnort des Vormundes	Vorher vom Studirenden besuchte Schulen und Universitäten	Bezeichnung der überreichten Reife- und Abgangs-Zeugnisse etc.	Strafen	Datum der Exmatriculation	Bemerkungen
10.	11.	12.	13.	14.	15.	16.
Gutsbesitzer Schweikowitz auf Rügen		Demmin	18. März 1893		3. Aug. 1893	
Syndicus der Handelskammer Frankfurt/Main		Frankfurt/Main	10. März 1893		17. Juli 1894	
Gespinnst Dollenchen		Friedeberg	8. März 1893		4. April 1894	
Musikdirektor		Altona Erlangen	16. Septbr. 1890 18. März 1893		24. Februar 1894	
Pastor Ochtmersleben		Neuhaldensleben	11. Februar 1893		3. Maerz 1894	
Pastor Albion, New York		Leipzig Reisepass	11. März 1893		29. Juli 1893	
Maurermeister + zu Delitzsch		Latina zu Halle Halle u. Berlin	10. März 1891 10. August 1891 29. März 1893		6. Maerz 1895	
Postsekretär Köln a/Rhein		Realgymnas. Köln Friedrich-Wilhelms Gymnasium Köln.	6. April 1892 8. März 1893		31. Juli 1895	

№	Datum der Immatriculation	Des Studirenden						Des
		Vor- und Zuname	Geburtsort und Vaterland (Staat, Provinz)	Alter	Religion	Studium	Wohnung	Vorname
1.	2.	3.	4.	5.	6.	7.	8.	9.
129	21. April	Johannes Sass.	Selchow. Königr. Preussen. Prov. Pommern.	19.	evang.	theol.	gr. Klausstr. 40.	Johannes.
130	21.	Kurt Schilling	Suhl Preussen Pr. Sachsen	22.	evang.	jur.	Jacobs 28. I.	Moritz
131		Walther Schmidt	Dessau Anhalt	22.	ev.	theol	Scharrngasse 10 II	Gustav
132		Eberhard Schmidt	Kreuzlingen b. Neuruppin Preussen Pr. Brandenburg	19	ev.	theol.	Karlstr 4, II.	Paul
133		Hermann Schoellkopf	Heilbronn a/N Württemberg	21	ev.	theol.	Friedrichsstrasse 35 I	Otto
134		Bernhard Schröder	Wesselburen Holstein	19	evangel.	philos.	Augustenstrasse II. 2te Etage	Bernhard
135		Paul Schultze.	Niederneuendorf Preussen, Prov. Sachsen	19	ev.	philol.	Karlstrasse 19	Gustav
136		Johannes Schweingel	Tochitz (Elbe) Preussen, Prov. Sachsen	20	ev	theol.	Lessingstrasse 38.	Franz Johannes.

Vaters Stand und Wohnort	Event. Name, Stand und Wohnort des Vormundes	Vorher vom Studirenden besuchte Schulen und Universitäten	Bezeichnung der überreichten Reife- und Abgangs-Zeugnisse etc.	Strafen	Datum der Exmatriculation	Bemerkungen
10.	11.	12.	13.	14.	15.	16.
Kaufmann zu Stettin.		Stadtgymn. zu Stettin	15. März 1893.		7. August 1895	
Fabrikbesitzer Suhl		Erfurt Lausanne Leipzig Tübingen Leipzig	19. März 1891. 22. Juli 1891. 3. März 1892 29. Juli 1892 8. März 1893		2. Mai 1894.	
Kaufmann Dessau		Dessau Tübingen Leipzig Berlin	2. März 1891. 7. Juli 1891 27. Juli 1892 18. März 1893.		24. Februar 1894.	
Prediger Usholz (Reelitz)		Potsdam	15. Februar 1893.		3. Mai 1895	
Kaufmann Heilbronn		Heilbronn Tübingen	18. Juli 1891. 4. März 1893		24. Februar 1894.	
Zuckerfabrikbesitzer Wesselburen		von Fürsheimsche Realschule.	Kurat. Genehmig. v. 19. April 1893. 24. März 1893. 1 Unbescholtenheitszeugniß.		23. November 1894	immaturus
Lehrer Niederndodeken		Magdeburg	20. Februar 1893.		1. Maerz 1897.	
Pastor Trebitz (Elbe)	Fr. Pastor Schweingel Naumburg a/S.	Lateinische Hauptschule Halle a. d. S. 1 Abgangszeugniß	21. Februar 1893. 1. März 1893.		31. Juli 1896	

№	Datum der Immatriculation	Des Studirenden: Vor- und Zuname	Geburtsort und Vaterland (Staat, Provinz)	Alter	Religion	Studium	Wohnung	Des V… Vorname
1.	2.	3.	4.	5.	6.	7.	8.	9.
137	21. April	Karl Schwickert	Merseburg Pr. Sachsen	25	ev.	agr.	Karlstrasse 25	Robert
138		Ernst Somborn	Boppard Rheinprovinz	19	ev.	th.	Luckengasse 2	Karl
139		Oscar Sparre	Cöln Rheinprovinz	19	ev.	Theol.	Meckelstr. 19	Oscar
140		Carl Stentzel	Mirotken Pr. Westpreussen	20	ev.	Theol	Harz 45	Johannes
141		Alfred Stephan	Halle a/S.	25	ev.	pharm.	Halle a/S. Geiststr. 6	Gustav
142		Bruno Stridde	Gross-Fahner (Sachs.-Cob.-Gotha)	22	ev.	jur. et cam.	Leipzigerstr. 73	Carl
143		Rudolf Stübe	Ehren Lübchin i/ Mecklbg Schr	22	evg	Theol.	Harz 38	Martin
144		Rudolf Stuhr	Leba Pr. Pommern	14½	ev	theol	Gross. Wallstrasse 38	Hermann

Vaters Stand und Wohnort	Event. Name, Stand und Wohnort des Vormundes	Vorher vom Studirenden besuchte Schulen und Universitäten	Bezeichnung der überreichten Reife- und Abgangs-Zeugnisse etc.	Strafen	Datum der Exmatriculation	Bemerkungen
10.	11.	12.	13.	14.	15.	16.
Merseburg Landwirt		Merseburg	Kurat. Genehmig. v. 18. April 1893 28. Septbr. 1887 1 Zeugniß (Polizeil.)		28. Mai 1895	immaturus
Boppard + Rentner	Reinh. Müller Fabrikant Hückeswagen Rheingr.	Gym. Bonn Bonn	25. Februar 1892 27. März 1893 1 hebräisches Prüfungszeugniß		21. Juli 1894	
Postsecretair Cöln		Cöln	8. März 1893		25. Februar 1896.	
Besitzer Mirotken		Fr. Stargard	18. Februar 1893		26. Februar 1895	
Zimmermeister Halle		~~Eisenberg~~ Halle	Kurat. Genehmig. v. 18. April 1893 3. August 1891 9 Zeugnisse		23. Juli 1894	immaturus
Kgl. Rentmeister Wittenberg		Wittenberg	21. März 1893		20. Juli 1894	
Lehrer Gehren-Lutchin		G. Demmin i/P. Rostock Halle Berlin	15. März 1890 10. " 1891 30. Juli 1892 18. April 1893		19. Mai 1894	
Factor Patzig a/Rügen		Putbus	18. März 1893		1. August 1893	

№	Datum der Immatriculation	Des Studirenden: Vor- und Zuname	Geburtsort und Vaterland (Staat, Provinz)	Alter	Religion	Studium	Wohnung	Des V… Vorname
1.	2.	3.	4.	5.	6.	7.	8.	9.
145	21. April	Harun-Beg Sultanour	Sélissu, Sakatalysch Bezirk, Kaukasus in Russland	20½	mahom.	agr.	Lessingstr. 12 parterre	Harun
146		Johann Tergau	Neufunnixsiel Hannover	20	luth.	theol. et phil.	Harz 40	Dode
147		Emil Traeger	Wernigerode Preussen Sachsen	20	evan.	iur.	Laurentiusstr. 6.	Franz
148		Max Tümmler	Dembogorsz West Preussen	22	ev.	phil.	Georgstr. 2 II	Albert.
149		Arthur Valentin	Pfoerten Brandenburg	20	ev.	theol.	Hedwigstr. 4.	Ferdinand
150		Wilhelm Voigts	Bremen Bremen	20	ev. luth.	theol.	Schulberg 16 I	Friedrich
151		Alfred Walther	Erfurt Pr. Sachsen	22	ev.	jur.	Schulberg 16 II	August
152		Gottwald Weber	Aöden Pr. Sachsen	23	ev.	theol.	Anhalterstr. 5, II r.	Otto

Vaters Stand und Wohnort	Event. Name, Stand und Wohnort des Vormundes	Vorher vom Studirenden besuchte Schulen und Universitäten	Bezeichnung der überreichten Reife- und Abgangs-Zeugnisse etc.	Strafen	Datum der Exmatriculation	Bemerkungen
10.	11.	12.	13.	14.	15.	16.
Landwirth Selissu. X		Reisepass Baku	9. Juni 1891 polizeil. Führungsattest		14. October 1893.	
Gastwirt in Neufurmiszel		Aurich.	16. März 1893.		24. Februar 1894.	
Kaufmann Wernigerode +	Mathilde Traeger Wernigerode	Wernigerode	14. Februar 1893.		5. Maerz 1894.	
Gutsbesitzer Dembergowitz i. Pr.		Neustadt i. Pr. Halle i. Pr. Berlin	2. März 1889. 19. Oktober 1892. 24. März 1893.		14. April 1894.	
Volksschullehrer zu Pfoerten		J. Guben	3. März 1893.		8. Maerz 1895.	
Obertelegraphenassistent Bremen		Bremen Greifswald.	26. Septbr. 1891. 8. März 1893.		17. Juli 1894.	
Erfurt Kaufmann	6	Erfurt Greifswald Berlin Paris	19. März 1891 8. August 1891. 10. Oktober 1892 5 Zeugnisse.		4. Mai 1894	
Lehrer Dröbel		Bernburg Leipzig	28. Februar 1891. 28. " 1893.		6. Maerz 1894.	

№	Datum der Immatriculation	Des Studirenden: Vor- und Zuname	Geburtsort und Vaterland (Staat, Provinz)	Alter	Religion	Studium	Wohnung	Des Vorname
1.	2.	3.	4.	5.	6.	7.	8.	9.
153	21. April	Fedor Weinschenck	Rokinitz Oberschlesien	20	ev.	agr	Wilhelmstr. 16	August
154		Konrad Wienbeck	Beesdau Pr. Brandenburg	19.	ev.	Theol.	Fleischergasse 4	Emil
155		August Winkelmann	Wietzendorf b. Soltau Prov. Hannover	21	ev.	theol	Laurentiusstr. 5	Heinrich
156		Kurt Wrede	Havelberg. Prov. Brandenburg	18	ev.	iur.	Schmeerstr. 18	Wilhelm
157		Victor Goetze	Seehausen i Altmark	22	ev.	med.	Kruckenbergstr. 19	Ludwig
158		Karl Kleiner	Luckenwalde Brandeby	20.	ev.	med.	Meckelstr. 3 I	Karl
159		Jonas Luther	Kassel Hessen Nassau	20	ev.	jur.	Friedrichstr. 67	Felix
160		Heinrich Pabst	Kassel Prov. Hessen-Nassau	19	kath	jur. et cam.	Sophienstr. 30	Ludwig

Vaters Stand und Wohnort	Event. Name, Stand und Wohnort des Vormundes	Vorher vom Studirenden besuchte Schulen und Universitäten	Bezeichnung der überreichten Reife- und Abgangs-Zeugnisse etc.	Strafen	Datum der Exmatriculation	Bemerkungen
10.	11.	12.	13.	14.	15.	16.
Rittergutspächter Guhrau b. Pless	Rittergutspächter Kühn Groß-Weichsel	Pless	26. Februar 1892 1 poliz. Führungs-Attest		5. März 1894	
Pastor in Bundorf		Merseburg	18. März 1893		27. Februar 1897	
Bellhöfer Wietzendorf		Werden Hiller Tübingen	19. Februar 1892 11. März 1893		8. März 1895	
Pfarrer i. Prenzlau		Prenzlau Göttingen	29. August 1892 13. März 1893		29. October 1894	
Staatsarchivar Idstein		Latina = Halle Würzburg Kiel Würzburg	10. März 1891 7. " 1892 1. August 1892 6. März 1893		6. März 1896	
Realschullehrer Naumburg a/S.		Naumburg a/S. Leipzig	20. Februar 1892 16. März 1893		11. October 1895	
Erster Staatsanwalt Stettin		Stettin Leipzig Tübingen	17. März 1891 20. " 1893 19. October 1892	Wegen Verübg. groben Unfugs lt. Verfg. d. Pr. H. Halle v. 5.5.93 — Rtl. geld ev. 5 T. Haft	9. April 1894	
Eisenbahn-Buchhalter Nordhausen		Nordhausen	28. Februar 1893		2. März 1894	

№	Datum der Immatriculation	Des Studirenden: Vor- und Zuname	Geburtsort und Vaterland (Staat, Provinz)	Alter	Religion	Studium	Wohnung	Des Va… Vorname
1.	2.	3.	4.	5.	6.	7.	8.	9.
161	21. April	Richard Pütz	Bern Schweiz nat. Pr. Sachsen	23	alt-kath.	med.	Luisenstr. 19	Hermann
162		Julius Richter	Beverungen Westfalen	19	evang.	theol	Gütchenstr. 20	Julius
163		Karl Röhck	Neumünster Schleswig-Holstein mit Hamburg	20½	ev.	theol	Wilhelmstr. 45 II.	Louis.
164	24. April	Georg Biedenkapp	Londorf, Hessen	25	ev.	phil.	Neue Promenade Berlin, N Tempelhofstr. 11 IV	Gto Wilhelm +
165		Fritz Baldamus	Colberg. Pommern.	18¼	evang.	iur. et cam.	Herrmannstraße 27 pt	Fritz Eduard
166		Konrad Berhfold	Charbrow. Pommern	19	evang.	theol.	Albrechtstr. 12 II.	August
167		Wilhelm Beese.	Hamburg.	20.	ev.	theol.	Geiststr. 30 I.	Julius
168		Albrecht Biebendt	Schoenebeck a/E	21	ev.	med	Lessing 8 II.	Bruno

Des Vaters: Stand und Wohnort	Event. Name, Stand und Wohnort des Vormundes	Vorher vom Studirenden besuchte Schulen und Universitäten	Bezeichnung der überreichten Reife- und Abgangs-Zeugnisse etc.	Strafen	Datum der Exmatriculation	Bemerkungen
10.	11.	12.	13.	14.	15.	16.
Professor Halle		Halle H	Michaeli 1888 1 Anmeldebuch		29. Juli 1893	
Pfarrer Isselhorst Westfalen		Gütersloh Tübingen Greifswald	14. Februar 1891 17. Juli 1891 14. März 1893		2. August 1895	Pro W. S. 93/4 wegen Krankheit beurlaubt
Münzwerkmeister Hamburg Norderstr. 62 p.		Hamburg Tübingen	4. September 1891 7. März 1893		26. Februar 1895.	
Lehrer + Frankfurt a/M		Gymnas. zu Frankfurt a/M Erlangen Berlin	Abiturientenzeugen			Drds.
Schulrat Posen.		Marien-Gymnasium zu Posen	6. März 1893		28. Juli 1894	
Pastor Charbrow		Neustadt a/Dosse	7. März 1893		27. Febr. 1894	
Obertelegr.-Assistent (Hamburg) Altona.		Altona. Berlin	5. Septbr. 1891 23. März 1893		7. August 1894.	
Holzhändler Schoenebeck †		Magdeburg Leipzig Berlin	17. Septbr. 1890 20. Juli 1891 17. April 1893		25. Februar 1895.	

№	Datum der Immatriculation	Des Studirenden						Des
		Vor- und Zuname	Geburtsort und Vaterland (Staat, Provinz)	Alter	Religion	Studium	Wohnung	Vorname
1.	2.	3.	4.	5.	6.	7.	8.	9.
169	24. April	Gerhard Bindemann	Stralsund (Pommern)	18	ev	theol	Jägerplatz 3	Ernst
170		Georg Bornkamm	Rehmsdorf (Pr. Sachsen)	19.	ev.	theol.	Friedrichstr. 29. I	Gustav
171		Georg Braune	Josephowo (Prov. Posen)	20	ev.	phil.	Fritz-Reuter-Str. 3 parterre	Alexis
172		Theodor Bungenberg	Burtscheid (Rheinprov.)	19.	ev.	theol.	Gr. Wallstraße 10.	Gottfried
173		Wilh. Cronert	Traben (Rheinpr.)	19.	ev	philol	Martinsberg 17	Friedrich Wilh.
174		Reinh. Dellit	Klein-Schmalkalden (Hessen-Nassau)	19	ev.	theol	Gr. Wallstraße 34. I	Carl Dellit
175		Carl Dick	Vogelsmühle, Kr. Lennep, Rheinprovinz	19.	ev.	theol	Gr. Wallstraße 38	Carl
176		Richard Dittmann	Bojanowo Posen	20	ev.	theol.	Schulberg 14.	Heinrich

Vaters Stand und Wohnort	Event. Name, Stand und Wohnort des Vormundes	Vorher vom Studirenden besuchte Schulen und Universitäten	Bezeichnung der überreichten Reife- und Abgangs-Zeugnisse etc.	Strafen	Datum der Exmatriculation	Bemerkungen
10.	11.	12.	13.	14.	15.	16.
† Prof. d. Theol. Greifswald	Elisabeth Bindemann geb. Schlichting lebt zu Greifswald	Gymn. zu Greifswald	22. März 1893		7. März 1894.	
Pastor Weitz (Pr. Sachsen)		Stiftsgymnasium Zeitz Universität Leipzig.	15. März 1892 30. " 1893.		2. März 1896.	
Pastor Exin		Gymnasium Schrimm	2. März 1893.		17. März 1894.	
Spinnmeister Aachen.		Kaiser-Karls-Gymnasium zu Aachen.	20. Februar 1893		31. Juli 1896.	
Landgerichtsdir. Halle		Gymnasium Trier	16. Februar 1893.		13. October 1894.	
Kaufmann Klein-Schmalkalden		Gymn. zu Schleusingen	6. März 1893.		1. März 1895.	
Kaufmann, Burtscheid Aachen		Kaiser-Wilhelmsgymnasium Aachen	22. Februar 1893		27. Juni 1896.	
Müllermeister Bojanowo		Lissa	8. Februar 1893.		26. Februar 1896	

№	Datum der Immatriculation	Des Studirenden: Vor- und Zuname	Geburtsort und Vaterland (Staat, Provinz)	Alter	Religion	Studium	Wohnung	Des V… Vorname
1.	2.	3.	4.	5.	6.	7.	8.	9.
177	24. April	Paul Draeseke	Freienwalde a/Oder, Brandenburg	18.	evang.	Theologie	Jägerplatz 30.	Ferdinand
178		Johannes Eger	Hackpfüffel, Prov. Sachsen	19.	evang.	Theologie	Harzgasse 8, I	Paul
179		Max Emanuel	Halle Prov. Sachsen	20.	evang.	Jura	Hedwigstr 7	Max
180		Karl Endlich	Rohrleben Prov. Sachsen	22	ev.	Medizin	Krukenbergstraße 6	Karl
181		Otto Fischer	Leopoldshall Herz. Anhalt	21.	ev.	Jura	Wilhelmstraße 36	Otto
182		Otto Fittbogen	Guscht (Mark)	20	ev.	Theologie	Gütchenstr. 8 II	Otto
183		Johannes Franzmeier	Hörstmar, Lippe-D. nat. Preusse Westfalen	21	ref.	Theologie	kl. Klausstr. 12	Heinrich
184		Adolf Graer	Holle Hannover	21.	ev.	~~Bergfach~~ Jura.	Friedrich Str. 3.	Burghard

Vaters Stand und Wohnort	Event. Name, Stand und Wohnort des Vormundes	Vorher vom Studirenden besuchte Schulen und Universitäten	Bezeichnung der überreichten Reife- und Abgangs-Zeugnisse etc.	Strafen	Datum der Exmatriculation	Bemerkungen
10.	11.	12.	13.	14.	15.	16.
Buchhändler Treinwalde a/Oder +		Rudolstadt	11. März 1893		26. Februar 1895	
Pfarrer in Rinnstedt		Eisenberg	16. März 1895		31. Juli 1895	
Bäckermeister Halle		Halle	3. März 1893		26. October 1893	
Lehrer Rohsleben		Kloster Rohsleben Würzburg	23. Februar 1892 1. März 1893		7. August 1894	
Kaufmann Leopoldshall		Latina Halle a/S. Leipzig Heidelberg Leipzig	16. Septbr. 1891 2. März 1892 1. August 1892 18. Februar 1893		8. October 1894	
Pfarrer in Bernau (Mark)		Berlin Greifswald	9. Septbr. 1891 8. März 1893 1 hebräisches Prüfungszeugniß		27. Febr. 1894	
Lehrer in Bonneberg (Rhpf.)		Lemgo Halle Basel	19. März 1891 16. " 1892 8. " 93		5. Maerz 1894	
Apotheker Holle		Hildesheim	6. Februar 91 3 Führungsbeilage		28. October 1893	

№	Datum der Immatriculation	Des Studirenden						Des	Va
		Vor- und Zuname	Geburtsort und Vaterland (Staat, Provinz)	Alter	Religion	Studium	Wohnung	Vorname	S
1.	2.	3.	4.	5.	6.	7.	8.	9.	
185	24. April	Albert Hosse	Hadmersleben Prov. Sachsen	24	ev.	iur.	Georgenstr. 11 p.	Heinrich	
186		Albert Harder	Tzehoe Schleswig-Holstein	23	ev.	theol.	Lessingstr. 12 III	Max	
187		Max Hartmann	Cöthen Prov. Brandenburg	21	ev.	jur.	Gr. Wallstr. 4 p. r.	Leopold	
188		Karl Heerwagen	Eichfeld Schwarzburg-Rudolst.	21	ev.	theol.	Jägerplatz 30 II	Karl	
189		Karl Herrmann	Eisleben, Provinz Sachsen	18	ev.	iur.	Reichsstr. 76 I	Karl August	
190		Wilhelm Herweg	Osterwieck. Prov. Sachsen.	22	ev.	iur.	Lawrentiusstr. 11. I.	Karl.	
191		Friedrich Fergus	Uffenheim. Bayern.	20.	ev.	theol.	Gr. Wallstr. 3 II.	Friedrich	
192		Botho Fordan	Peine Prov. Hannover	21	ev.	jur.	Hainstr. 4 II.	Otto	

Vaters Stand und Wohnort	Event. Name, Stand und Wohnort des Vormundes	Vorher vom Studirenden besuchte Schulen und Universitäten	Bezeichnung der überreichten Reife- und Abgangs-Zeugnisse etc.	Strafen	Datum der Exmatriculation	Bemerkungen
10.	11.	12.	13.	14.	15.	16.
Kaufm. Fr. Hadmersleben		Halberstadt Jena Berlin	14. Februar 1891 7. August 91 15. April 93		19. November 1894	
Tuchmacher, Itzehoe		Glückstadt Halle	9. Februar 91 25. Mai 92 1 poliz. Führungs-Attest		20. October 1894	
Juwelier. Cottbus		Cottbus Kiel Leipzig	21. Februar 91 3. März 92 26. Septbr. 92 10. März 93		14. April 1894	
Ökonom Eichfeld		Rudolstadt	11. März 93		27. October 1894	
Landgerichtsdirektor Erfurt		Erfurt	4. März 93		2. März 1894	
Gerichtssekretär. Wanigerode a/H		Wernigerode a/H Freiburg Leipzig Berlin	16. Februar 91 7. August 91 23. " 92 20. März 93		6. März 1894	
priv. Apoth. Erlangen		Erlangen Erlangen	14. Juli 1891 20. April 1893		15. August 1893	
Kaufmann Magdeburg		Magdeburg Tübingen Heidelberg Berlin	17. März 1890 7. April 1891 5. August 1891 9. März 1893		24. Februar 1894	

№	Datum der Immatriculation	Des Studirenden: Vor- und Zuname	Geburtsort und Vaterland (Staat, Provinz)	Alter	Religion	Studium	Wohnung	Des Va… Vorname
1.	2.	3.	4.	5.	6.	7.	8.	9.
193	27. April	Hugo Kaiser	Herzberg Prov. Sachsen	23	ev.	theol.	Friedrichstraße 4 II.	Emil
194		Gustav Kaiserling	Magdeburg. Prov. Sachsen	23.	ev.	iur.	Wilhelmstr. 2.	Eduard
195		Alfred Kalberlah	Suderode a/Harz Prov. Sachsen	21.	ev.	rer. nat.	Lessingstr 8. II	Friedrich
196		Adolf Klamroth	Hoyersdorf Braunschweig	23	ev.	chem.	Hedwigstr. 3. p.	Adolf
197		Arthur Klein	Taschauerfelde Westpreußen	19.	ev.	theol.	Anhalt. St. 1. II	Hermann
198		Pantelis Kriesis	Hydra Griechenland	26.	Griechisch-Kirchlich	theol.	Weidenplan 25.	Demetrios
199		Ludwig Küster	Ronnenberg Prov. Hannover	18.	ev.	theol.	Martinsberg 6 II	Ludwig
200		Jean Lagois	Mörkern p. Sachsen	22	ev	theol	Schwarzengasse 12	Theodor

Vaters Stand und Wohnort	Event. Name, Stand und Wohnort des Vormundes	Vorher vom Studirenden besuchte Schulen und Universitäten	Bezeichnung der überreichten Reife- und Abgangs-Zeugnisse etc.	Strafen	Datum der Exmatriculation	Bemerkungen
10.	11.	12.	13.	14.	15.	16.
Bäckermeister Herzberg		Luckau Greifswald	23. März 1892 8. " 1893 1 hebräisches Preisausgezeugniß		7. Maerz 1895	
Kaufmann Magdeburg		Magdeburg Marburg München Berlin	10. März 1891 5. " 92 2. August 92 10. März 93		3. Maerz 1894	
Rentier + Suderode a/H.		Blankenburg a/H.	21. Februar 93		12. Mai 1897	
Rentier Braunschweig		Braunschweig techn. Hochschule Braunschweig	1. Februar 88 31. Juli 92 1 Führungsattest		5. Aug. 1893	
Lehrer Fezewo		Gumbinnen	17. März 93		2. Maerz 1895	
Heydrer + Grünhenland		Grünhenland Orthen Göttingen	— 13. März 1893		15. Juli 1893	
Pastor Ronnenberg		Hameln	13. März 93		6. Maerz 1894	
Zimmermstr Mökern		Neuhaldensleben	11. Februar 95		27. Juli 1896	

№	Datum der Immatriculation	Des Studirenden: Vor- und Zuname	Geburtsort und Vaterland (Staat, Provinz)	Alter	Religion	Studium	Wohnung	Des: Vorname
1.	2.	3.	4.	5.	6.	7.	8.	9.
201	24. April	Theodor Levin	Berlin (Schweden)	21.	mos.	Zahnpatrikunde Medicin	Gr. Brauhausgasse 13, II	Akiba
202		Franz Lipsky	Woldenberg Prov. Brandenburg	21	ev.	theol.	Spiegelgasse 2 I	Hermann
203		Hans Lochner	Dresden nat. Prov. Sachsen	21.	ev.	iur.	Sophienstr. 39.	Moritz
204		Karl Löber	Prittitz Preussen Prov. Sachsen	22	ev.	iur. et cam	Albrechtstr. 17.	Friedrich
205		Gustav Lücke	Uslar Preussen Prov. Hannover	23	luth.	theol.	Friedrichstraße 21	Engelhard
206		Max Mertner	Neustadt b. Pinne Posen	19	ev.	theol.	Laurentiusstr. 17	Ernst
207		Johannes Meßner	Berlin	19	ev.	theol.	Wrideneplatz 25.	Johannes
208		Johann Georg Michael	Dorf Wehlen, Sachsen, Königreich	19	ev.	theol.	Wuchererstr. 65.	Julius Oskar

Vaters Stand und Wohnort	Event. Name, Stand und Wohnort des Vormundes	Vorher vom Studirenden besuchte Schulen und Universitäten	Bezeichnung der überreichten Reife- und Abgangs-Zeugnisse etc.	Strafen	Datum der Exmatriculation	Bemerkungen
10.	11.	12.	13.	14.	15.	16.
Cultur-Beamter Berlin		Berlin dto	16. April 90. 23. März 93. 1 Schreiben vom Polizei-Präsid.		4. Aug. 1893.	
Uhrmacher Danzig †		Danzig Greifswald	5. September 1891 7. April 93		25. Februar 1895.	
Kgl. preuß. Eisenbahndirektor Erfurt.		Erfurt. Lausanne Leipzig.	19. März 1891. 17. Juli 91. 9. März 1893.		1. Mai 1894.	
Gutsbesitzer Prittitz †		Naumburg a/S. Jena	26. Februar 91. 10. April 93.		24. Novbr. 1893	
Regierungssekret. Stade		Stade Göttingen	22. März 92. 10. März 93.		3. Maerz 1894.	
Lehrer Neustadt b. Pinne		Posen Mariengymnasium	6. März 93.		8. Maerz 1895	
Professor † Berlin.		Berlin Neustädt. Berlin.	18. Septbr. 91. 22. Juni 92 13. April 93. 1 Unbescholtenheitszeugniß		7. Maerz 1894.	
Superintendent Chemnitz		Chemnitz	9. März 93.		16. October 1894.	

№	Datum der Immatriculation	Des Studirenden: Vor- und Zuname	Geburtsort und Vaterland (Staat, Provinz)	Alter	Religion	Studium	Wohnung	Des: Vorname
1.	2.	3.	4.	5.	6.	7.	8.	9.
209	24. April	Oscar Möller	Rudolstadt Schwarzburg-Rudolst.	18.	ev.	theol.	am Kirchthor 22.	Louis
210		Fritz Moser	Tilsit Ostpreußen	21.	ev.	theol.	Laurentiusstr. 13.	Ferdinand
211		Walter Mühlichen	Heinersdorf, Prov. Schlesien	20.	ev.	theol.	Wuchererstr. 24.	Hermann.
212		Hermann Mühlichen	Heinersdorf Prov. Schlesien	18	ev.	theol.	Wuchererstr. 24.	Hermann
213		Emil Müller	Römhild Sachs-Mein	21	ev	theol	Harz 48	August ~~Emil~~
214		Martin Müller	Koenigr. Sachsen Großenhain	25.	ev.	med.	Krausenstr. 21	Martin
215		Hermann Nottebohm	Hamburg	20¾	ev	iur.	Alte Promenade 26	Wilhelm
216		Otto Pape	Graste Prov. Hannover	21	ev.	theol.	Georgstr. 2.	Ernst

Vaters Stand und Wohnort	Event. Name, Stand und Wohnort des Vormundes	Vorher vom Studirenden besuchte Schulen und Universitäten	Bezeichnung der überreichten Reife- und Abgangs-Zeugnisse etc.	Strafen	Datum der Exmatriculation	Bemerkungen
10.	11.	12.	13.	14.	15.	16.
Fürstl. Kammerherr Rudolstadt.		Rudolstadt.	11. März 93		17. Juli 1894.	
Gerbermstr. Tilsit		Tilsit Königsberg Berlin	9. März 91 1. März 93.		2. Aug. 1893.	
Pastor zu Wangten, Prov. Schles.		Liegnitz.	17. März 93.		29. Juli 1895	
Pastor zu Wangten Prov. Schlesien		Liegnitz.	17. März 93.		30. Juli 1895	
Kreisgerichts-Assessor † Meiningen		Meiningen Jena Heidelberg Berlin	19. März 91 5. " 92. 1. August 92 20. März 93.		28. Juli 1893	
Pastor emer. Meissen		Wettiner Gymnas. Dresden Berlin Leipzig. Berlin	22. März 88 8. August 90 23. Septbr. 92 18. August 91. 11. März 93.		4. Decbr. 1893.	
Kaufmann Hamburg		Eutin Tübingen.	4. Septbr. 91. 15. März 93		20. September 1894.	
Lehrer in Graste		Hildesheim	1. Februar 93		3. März 1894.	

№	Datum der Immatriculation	Des Studirenden: Vor- und Zuname	Geburtsort und Vaterland (Staat, Provinz)	Alter	Religion	Studium	Wohnung	Des Vorname
1.	2.	3.	4.	5.	6.	7.	8.	9.
217	24. April	John Rupp	Danzig.	18½	ev.	theol	Schulberg 1.	Wilhelm
218		Heinrich Quistorp	Duchrow Pommern	22	ev.	theol.	Kl. Wallstr. 6	Wilhelm
219		Hans Rapf	Bergen Prov. Hannover	20	ev	theol	Harz 11	Wilhelm
220		Friedr Resa	Breckerfeld Westf.	20	ev	theol	Große Wallstr. № 41	Gustav
221		Friedrich Roemer	Kreuznach Rheinprov.	20	ev.	theol	Friedrichstr. 69	Jacob
222		Ernst Rothe	Warnitz Neumark	21	ev.	theol	Weidenplan 7	Daniel
223		Otto von Rüts-	Merseburg. Prov. Sachsen	22	ev.	med.	Parkstr. 22.	Leopold
224		Oskar Schencke	Weissensee Pr. Sachsen	36	m	theol	Schwetschkestr. 3 II	Christian

Vaters Stand und Wohnort	Event. Name, Stand und Wohnort des Vormundes	Vorher vom Studirenden besuchte Schulen und Universitäten	Bezeichnung der überreichten Reife- und Abgangs-Zeugnisse etc.	Strafen	Datum der Exmatriculation	Bemerkungen
10.	11.	12.	13.	14.	15.	16.
Schiffskapitain Leba i. Pom.		Danziger Gymn.	4. März 93.		18. Juli 1894	
Pastor + Ducherow.		Stettin Greifswald Erlangen	27. Februar 90 8. März 92 13. " 93.		28. Juli 1893	
Amtsgerichtsrat Ilfeld		Ilfeld Tübingen Leipzig	9. März 91. 9. August 92. 9. März 93 1 hebräisches Zeugniß		8. März 1894.	
Landwirt Breckerfeld		Hagen Westf.	24. Februar 93.		26. April 1895	
Rentmeister Stromberg		Stöpter Westf.	9. März 93.		10. October 1894.	
Fleischermstr. Wornitz Neumark		Königsberg n/M Greifswald	25. März 92 18. " 93		5. März 1894.	
Geheim. Regier.-Rat Merseburg.		Eberswalde.	7. März 93.		8. März 1895.	
Apotheker + Weißenfels		Erfurt, Gymn. Halle abt.	25. Septbr. 75. 24. Januar 91 1 hebräisches Zeugniß 1 Fuhrmannsattest		6. März 1901.	

№	Datum der Immatriculation	Des Studirenden: Vor- und Zuname	Geburtsort und Vaterland (Staat, Provinz)	Alter	Religion	Studium	Wohnung	Des: Vorname
1.	2.	3.	4.	5.	6.	7.	8.	9.
225	24. April	Gustav Schenke	Kaltendorf Prov. Sachsen	20½	ev.	med.	Wachererstr. 67 II.	Wilhelm
226		Gottfried Schmidt	Hannover	19½	ev.	theol.	Weidenplan 9	Ludwig
227		Friedrich Schön	Ratibor Schlesien	22	ev.	jur.	Friedrichstr. 67	Julius
228		Hermann Schwarz	Eisenberg Sachsen Altenburg	21	ev.	theol.	Gütchenstr. 1	Carl
229		Erich Skalweit	Berlin Prov. Brandenburg	21.	ev.	math.	Meckelstr. 23 III.	Leberecht
230		Max Stoye	Braunschweig Braunschweig	18	ev.	philol.	Streiberstr. 34	Wilhelm
231		Ulrich Thormann	Wismar in Mecklenburg Schwerin	21	ev.	agr.	Charlottenstr. 1.	Heinrich
232		Georg Ulzhöfer	Wertheim a. M. Baden	20	ev.	theol.	Gr. Wallstr. 3	Friedrich

Vaters Stand und Wohnort	Event. Name, Stand und Wohnort des Vormundes	Vorher vom Studirenden besuchte Schulen und Universitäten	Bezeichnung der überreichten Reife- und Abgangs-Zeugnisse etc.	Strafen	Datum der Exmatriculation	Bemerkungen
10.	11.	12.	13.	14.	15.	16.
Landwirt Kaltendorf		Helmstedt Gymn.	15. März 93.		15. August 1893.	
Kgl. Eisenbahnsecretair Hannover		Hannover Göttingen	25. Februar 92. 13. März 93.		5. Maerz 1895	
Landschaftsrendant Ratibor		Ratibor u. Zeitz	17. März 93.		24. Februar 1894.	
Kaufmann Eisenberg		Gymn. Eisenberg Univ. Jena	11. März 92. 10. April 93. 1 hebräisches Prüfungszeugniß		2. Maerz 1894.	
Kaufmann Schwedt a/O		Schwedt a/O. Berlin.	29. August 91. 9. März 1893.		29. Juli 1893.	
Kgl. Eis.-Betr.-Sekretär Erfurt		Gymn. zu Erfurt	4. März 93.		25. Juli 1894	
Baumeister Wismar i/M. Sekr. †		Wismar und Privat	3 Zeugnisse		5. November 1894.	
Säler Wertheim a. M.		Wertheim a. M. Erlangen	25. Juli 91. 24. März 93.		5. Maerz 1894.	

№	Datum der Immatriculation	Des Studirenden: Vor- und Zuname	Geburtsort und Vaterland (Staat, Provinz)	Alter	Religion	Studium	Wohnung	Des: Vorname
1.	2.	3.	4.	5.	6.	7.	8.	9.
233	24. April	Paul Voigt.	Orpensdorf Prov. Sachsen	24.	ev	jur	Laurentiusstr. 5	Rudolf
234		Oskar Weber	Groß-Oschersleben Prov. Sachsen	22 3/4	ev.	theol	Laurentiusstr. 3.	Karl
235		Max von Wehren	Breslau Schlesien.	21	kathol	jur.	Friedrichstr. 55.	Max
236		Albert Wiedemann	Liegnitz Schlesien	18	ev.	theol.	Fleischergasse 23	Albert
237		Karl Wille.	Warnau Prov. Sachsen.	23.	ev.	med.	Forsterstr. 40. I.	Kaspar.
238		Paul Wittmann	Elberfeld Rheinprovinz	22	ev.	theol.	Wilhelmstr. 38	Bernhard
239		Wilhelm Zeiler	Forst Brandenburg	20	ev.	theol.	Meckelstr. 19	Wilh. Friedrich
240		Otto Altenburg	Scholwin Pommern	19	ev.	philol.	Jägerplatz 26	Carl

Vaters Stand und Wohnort	Event. Name, Stand und Wohnort des Vormundes	Vorher vom Studirenden besuchte Schulen und Universitäten	Bezeichnung der überreichten Reife- und Abgangs-Zeugnisse etc.	Strafen	Datum der Exmatriculation	Bemerkungen
10.	11.	12.	13.	14.	15.	16.
Rittergutsbes. + Orpensdorf		Wernigerode. Leipzig Heidelberg Berlin Halle.	23. März 1889. 22. " 90. 1. August 90. 13. März 91. 28. April 92		6. October 1893.	
Steuerinspektor + Mühlhausen i/Th		Mühlhausen i/Th Göttingen Berlin.	30. März 92. 5. August 92. 28. März 93.		1. August 1895	
Oberregierungsrat Magdeburg		Magdeburg Heidelberg Bonn Berlin	4. März 91. 1. " 92. 4. August 92 7. März 93.		16. Juli 1894.	
Hotelbesitzer Liegnitz		Gymn. Liegnitz	4. März 93.		25. Februar 1896.	
Landwirt Warnau.		Stendal. Berlin. Halle. München. Berlin.	12. März 90. 27. October 90. 2. März 92 2. Septbr. 92 13. März 93.		19. Juli 1894.	
Eisenbahn Direktor Witten (Ruhr)		Elberfeld Arnsberg Marburg Greifswald.	7. März 90. 19. October 91. 8. März 93.		27. Febr. 1894	
Gerichtsdiener Cöln a/Rhein		Fr. Wilhelms Gymn. in Cöln.	8. März 93.		3. August 1896.	
Lehrer Scholwin Pommern		König-Wilhelmsgymnasium Stettin	15. März 93.		4. August 1894	

№	Datum der Immatriculation	Des Studirenden						Des
		Vor- und Zuname	Geburtsort und Vaterland (Staat, Provinz)	Alter	Religion	Studium	Wohnung	Vorname
1.	2.	3.	4.	5.	6.	7.	8.	9.
241	24. April	Gotthold Deutsch	Staffelde Pr. Brandenburg	24	ev.	pharm.	Sophienstr. 21 II	Hermann
242		Carl Hauge.	Dessau i/ Anhalt.	22	ev.	med.	Friedrichsplatz 5 II	Carl August.
243		Ernst Steffenhagen	Lychen Prov. Brandenburg	18	evang.	theol.	Wörthstrasse 28 part.	Otto
244		Julius Weidner	Lissa Provinz Posen	20	ev	theol.	Pr. Reichsstrasse 68.	Gustav
245		Karl Werdermann	Rechtenbach Pr. Rheinland	19	ev.	theol.	Pr. Reichsstrasse 68.	Karl
246	26. April	Victor Behrens	Düderode Pr. Hannover.	23	ev.	agr.	Wachsmuthstr. 15.	Gustav
247		Fritz Biedermann.	Gr.-Salze bei Schaumbeck, Prov. Sachsen	21	ev.	theol.	Gütchenstr. 2.	Fritz
248		Wilhelm Bösselmann	Stolzenhagen Prov. Brandenburg	27	ev.	agr.	Friedrichstr. 5.	Robert

Vaters Stand und Wohnort	Event. Name, Stand und Wohnort des Vormundes	Vorher vom Studirenden besuchte Schulen und Universitäten	Bezeichnung der überreichten Reife- und Abgangs-Zeugnisse etc.	Strafen	Datum der Exmatriculation	Bemerkungen
10.	11.	12.	13.	14.	15.	16.
Pastor + Dobberzin bei Angermünde		Eberswalde	Kurat. Genehmig. v. 22. April 93. 1 Zeugnisse		25. Juli 1894.	immaturus
Rentier + Dessau i. Anhalt.		Dessau. Leipzig Freiburg Leipzig	2. März 91. 22. " 92. 6. August 92. 9. März 93.		13. October 1893	
Gymnasiallehrer + Luckau	Frau Gymnasiallehrer Taffenhagen Luckau	Luckau	23. Februar 93		2. Maerz 1895.	
Schuhmacher Lissa Posen		Lissa i/P	8. Februar 93		10. August 1896.	
Waisenhaus-Vorsteher Essen		Essen	20 Febr. 93.		7. Maerz 1894.	
Rentier Lüneburg Wandrahmstr. 14 I.		Kurat. Genehmig. v. 24. April 93. 9. März 1887 1 Führungsattest 1 Abmeldebescheinigung	Gymnasium zu Lüneburg		17. October 1893.	immaturus
Pastor Viesen b. Wusterwitz, Prov. Sachsen		3. März 93.	Ritter-Academie zu Brandenburg a. Havel		6. Maerz 1894.	
Administrator Angermünde +		Prenzlau	Kurat. Genehmig. v. 24. 4. 93 2 Zeugnisse	Wegen Verübung grobenkrefugs lt. Strafrfg. d. P. W. Halle v. 8. 6. 93 – 15 M. Geld ev. 3 T. Haft	13. Maerz 1894.	V. 14/7. – 15/8. 93 beurl. immaturus

№	Datum der Immatriculation	Des Studirenden: Vor- und Zuname	Geburtsort und Vaterland (Staat, Provinz)	Alter	Religion	Studium	Wohnung	Des: Vorname
1.	2.	3.	4.	5.	6.	7.	8.	9.
249	26. April	Albert Branchart	Preussisch-Moremet Kreis Eupen Rheinprovinz	19	evang	theol.	Fritz Ruderstraße 3	Fritz
250		Adolf Braun	Halle a/S Prov. Sachsen	23	evang.	iur.	Weidenplan 26	Otto
251		Hermann Brümmer	Hof Wahrenbrück bei Liebenwerda Provinz Sachsen	21.	evang	theol.	Lessingstraße 24, II.	~~Hermann~~ Otto.
252		Albert Buck	Stoneham, U.S.A. Nord America	25	evang	philos.	Albrechtstr. 12 I	Charles
253		Friedr. Bülow	Böckum. Preußen. Prov. Westfalen.	19.	evang.	theol.	Robert Frangstr. 2.	Friedr. Wilh
254		Hermann Edelstein	Hilderheim Preussen Prov. Hannover	21.	mos.	jur.	Sophienstr. 23.	~~Hermann~~ Rudolf.
255		Claus Fohr von u. zu Egloffstein	Eisenach Großherzogtum Sachsen. Weimar	23	ev.	jur	Georgstr I.	Oscar.
256		Otto Eichentopf	Naumburg a/S. Provinz Sachsen	18	ev.	philol.	Albrechtstr. 19 II.	Otto

Vaters Stand und Wohnort	Event. Name, Stand und Wohnort des Vormundes	Vorher vom Studirenden besuchte Schulen und Universitäten	Bezeichnung der überreichten Reife- und Abgangs-Zeugnisse etc.	Strafen	Datum der Exmatriculation	Bemerkungen
10.	11.	12.	13.	14.	15.	16.
Ingenieur Pr. Moresnet Kr. Eupen †	Frau F. Branchart Preussisch. Moresnet Kr. Eupen	Kaiser Karls Gymnasium zu Aachen	20. Februar 93.		2. März 1895	
Oberst z. D. Halle		Ilfeld a/Harz Halle München	1. Septbr. 1891 9. April 92 30. März 93.		3. October 1893.	
Pastor, Spergau bei Corbetha.		Gymnasium zu Naumburg a. S.	9. März 93.		9. März 1894.	
Kaufmann Stonehom U.S.A.		Amherst College Harvard Universität Nord America Leipzig	11. März 93. 1 Reisegeld		5. Aug. 1893	
Hauptlehrer zu Bochum		Gymnasium zu Bochum, Univers. zu Marburg.	18. März 92 3. " 93.		18. Juli 1894	
Rentier Hilderheim		Gymnasium zu Höxter Universität Zürich u. Berlin	14. März 91. 23. Juli 91. 13. März 93		11. October 1893	
Kgl. preuss. Oberstl. a. D. Grossherz. Sächs. Landesbranddirektor.		Gymnasium zu Weimar Universität Jena	6. März 91. 20. April 93.	Wegen Vermögensverfall Strafg. d. P. A. Halle v. 5. 5. 93 – 15 M. Gefängniss. 6 M. Haft	6. November 1894	
Zahnarzt. Naumburg a/S. †	G. Müller Georgenberg	Gymnasium zu Weimar.	Kurat. Genehmig. v. 24. 4. 93 14. März 93		3. Novbr. 1893.	immaturus

№	Datum der Immatriculation	Des Studirenden						Des
		Vor- und Zuname	Geburtsort und Vaterland (Staat, Provinz)	Alter	Religion	Studium	Wohnung	Vorname
1.	2.	3.	4.	5.	6.	7.	8.	9.
257	26. April	Oscar Fleischmann	Greifenberg Preussen Pommern	20	evang	Theol.	Forsterstr. 35	Albert
258		Ernst Flügge	Grafhorst Braunschweig	22	ev.	med	Forsterst. 36	Christian
259		Paul Frankenfeld	Hannover	24	ev.	Landwirthschaft	Wilhelmsstrasse 29.	Theodor
260		Ernst Fritze	Halberstadt Provinz Sachsen	24	ev.	jur.	Herrmannstr. pt.	Alwin
261		Rudolf Grisebach	Berlin	22	ev.	jur.	Sophienstr. 32	Rudolf
262		Heinrich Helm	Oberkleen, Hessen.	22	ev.	theol.	Bürgerstr. 7	Joh. Heinrich
263		Adolf Henschel	Zduny (Posen)	19	ev.	theol.	Schillerg. 14	Adolf
264		Arthur Hübschmann	St. Falkenau (Marienwerder) Westpreussen	22	ev.	jur.	Wilhelmsstr. 6.	Arthur

Vaters Stand und Wohnort	Event. Name, Stand und Wohnort des Vormundes	Vorher vom Studirenden besuchte Schulen und Universitäten	Bezeichnung der überreichten Reife- und Abgangs-Zeugnisse etc.	Strafen	Datum der Exmatriculation	Bemerkungen
10.	11.	12.	13.	14.	15.	16.
Gastwirt Greifenberg (Pomm.)		Gymnasium zu Greifenberg (Pomm.) Greifswald	5. Septbr. 91. 8. März 93		27. Juli 1893.	
Bauunternehmer Lübbert.		Braunschweig Forsberg b. Berlin	6. März 90 7. April 92 10. März 93.		19. Juli 1893	
Ephorus-Rektoratsassistent Hannover		Kaiser-Wilhelms-Gymnasium Hannover. Berlin Göttingen	Privat-Gymnasium v. 24/4. 93 — 3. März 92 6. " 93		22. Juli 1893	immatriculirt.
Oberconsistorialsekretär, Berlin.		Stadtgymnasium zu Stettin. Kgl. techn. Hochschule Berlin. Universität Leipzig	11. Septbr. 1890 13. Juli 91. 22. April 92 16. März 93.		30. Juli 1894	
Reg. Präsident a. D. Wernigerode		König-Wilhelms-Gymnasium i. Stettin Universitäten in Heidelberg u. München	8. Septbr. 1890 11. März 92 7. " 93.		18. Oktober 1893	
Forstbeamter kl. rechter Lauf		Gymnasium zu Lyck Tübingen Berlin	11. März 91. 15. Oktober 91. 16. März 93.		7. Aug. 1893	
Kassier in Zduny (Posen)		Kgl. Wilhelms-Gymnasium zu Kreuzburg (Posen) Greifswald.	16. März 92 8. " 93.	2 Wochen Einsperrung in Civilarrest wegen Verletzung der Ordnung des Lehrerkollegiums der Schule durch Nichtbefolgung der Aufforderung des Direktors, sich zu entfernen, laut Verfügung des Königl. Polizeipräsidiums zu Berlin v. 30/4 94 — Androhung der Zwangsvorführung von der Universität (Aufenthaltsverbot) laut Verfügung des Königl. Polizeipräsidiums zu Berlin v. 8. Oktober 94 — 300 M. Geld oder 30 Tage Haft.	26. Februar 1895	
Rentier Langenhahn bei Hennef		Gymnasium zu Neustadt a. Wstpr. Berlin.	22. März 92. 19. April 93.		9. Dezbr. 1893.	

№	Datum der Immatriculation	Des Studirenden: Vor- und Zuname	Geburtsort und Vaterland (Staat, Provinz)	Alter	Religion	Studium	Wohnung	Des V… Vorname
1.	2.	3.	4.	5.	6.	7.	8.	9.
265	26. April	Heinrich Jahns	Rotenkirche u. Kreis Einbeck Prov. Hannover	26	ev. luth.	agr.	Sophienstr. 2	Ernst
266		Hermann Kassner	Nordhausen Prov. Sachsen	22	evang.	iur.	Schulberg 15 II.	Hugo
267		Emil Kiel	Helberhausen Prov. Westfalen	22	ev.	theol.	Sophienstr. 25	Carl
268		Fritz Kinner	Dessau Anhalt	22	ev.	iur.	Scharrenzasse 11	Friedrich
269		Hermann Köhler	Erfurt Prov. Sachsen	22	kath.	iur.	Wilhelmsstraße 2	Johann
270		Gerhard Koops	Bathorn b/Neuenhaus Pr. Hannover	23	ref.	theol.	Jägerplatz 32	Wilhelm
271		Alfred Krahl	Fürstenwalde Ostpreußen	21	ev.	theol.	Breitestr. 5.	Gustav
272		Adolf Krummacher	Halberstadt Pr. Sachsen	23	ev.	med.	Zinksgarten 9. pt.	Adolf

Vaters Stand und Wohnort	Event. Name, Stand und Wohnort des Vormundes	Vorher vom Studirenden besuchte Schulen und Universitäten	Bezeichnung der überreichten Reife- und Abgangs-Zeugnisse etc.	Strafen	Datum der Exmatriculation	Bemerkungen
10.	11.	12.	13.	14.	15.	16.
Amtsrat Wiebrechtshausen		Andreas-Real-Gymnasium Hildesheim Hohenheim	20. Februar 86. 4. März 89. 4 Zeugnisse		27. Juli 1894.	Pro. S. S. 94 beurlaubt
Generaldirektor Merseburg		Gymnasium zu Merseburg Heidelberg Leipzig	24. März 91. 31. Juli 91 8. August 92 27. Februar 92 4. März 93		13. Maerz 1894.	
Volksschullehrer Müsen		Realgymnasium Siegen Gymnasium Attendorn Universität Marburg	7. März 91. 16. Februar 93 17. April 93.		15. Mai 1895	
verst. Amtsgerichtsrat Dessau		Gymnasium Dessau Universität Heidelberg Berlin	3. März 91. 4. August 91. 10. März 93		19. Juni 1894.	
Schlossermeister Erfurt		Gymnasium Erfurt Universität Würzburg Göttingen	19. März 91 11. März 92 10. " 93.		26. Juli 1894	
Landwirt Bathorn		Ratsgymnasium zu Osnabrück	9. März 93.		9. Maerz 1896.	
Rektor Friedrichshof Ostsee		Gymnasium Strasburg Universität Berlin Strassburg	10. Septbr. 91 10. März 92 29. " 93.		2. Maerz 1894.	
Hofprediger prop. Wernigerode		Wernigerode Halle Berlin	30. August 90. 2. " 92 16. März 93. Zeugnisse über Wiederholungsprüfg.		4. Maerz 1895.	

№	Datum der Immatriculation	Des Studirenden: Vor- und Zuname	Geburtsort und Vaterland (Staat, Provinz)	Alter	Religion	Studium	Wohnung	Des: Vorname
1.	2.	3.	4.	5.	6.	7.	8.	9.
273	26. April	Dobrogost von Lesser	Grabonóg Kr. Gostyń Posen	21	ref.	agr.	3 Carlstr.	Alexander
274	26. April	Friedrich Meister	Gotha Herzogthum Gotha	22.	ev.	chem.	8 Brüderstraße	Clemens
275		Sigurt Mitscherlich	Hann. Münden nat. Baden	20	ref	philos	Friedrichstr. 11	Alexander
276		Heinrich Mölder	Russland-Livland. Schloss Sagnitz	22	luth.	agr.	Wucherer 77.	Johannes
277		Ernst Müller	Grossbodungen Prov. Sachsen	28	luth.	~~Philol.~~ Pharmac.	Fleischergasse 28	Heinrich
278		Arthur Neitsch	Schweidnitz Prov. Schlesien	21	evangel.	theol.	Jägerplatz 33	Carl
279		Otto Nüse	Genthin Prov. Sachsen	24	ev.	jur.	Harz 29.	Friedrich
280		Robert Poppendieker	Ulzigerode Pr. Sachsen	20	ev.	jur.	Albrechtstraße 17	Carl

Vaters Stand und Wohnort	Event. Name, Stand und Wohnort des Vormundes	Vorher vom Studirenden besuchte Schulen und Universitäten	Bezeichnung der überreichten Reife- und Abgangs-Zeugnisse etc.	Strafen	Datum der Exmatriculation	Bemerkungen
10.	11.	12.	13.	14.	15.	16.
Rittergutsbesitzer Grzigna Kr. Kosten Posen		Marien-gymnasium zu Posen	3. März 91. 2 Führungs-Atteste		27. Febr. 1894	
Gotha Amtsgerichts-rat. †		Gymnasium Ernestinum Gotha	25. Septbr. 88 2. Führungs-Atteste		23. Februar 1894.	
Freiburg Baden Professor		Gymnasium Rossleben.	3 Zeugnisse		27. September 1893.	
Landwirt Russland Livland Schl. Sagnitz		Gouvernements Gymnasium zu Dorpat	1 Reisepass 1 Führungsattest			pigr. o. 4/7. 95.
Landwirth Grossbodungen		Gymnas. Mühlhausen i/Th.	Kurat. Genehmig. v. 24. 4. 93. 12 Zeugnisse			Wegen Ablaufs der Studienzeit l. 95 gestrichen. immaturus.
Hotelbesitzer Strehlen		Strehlen Breslau	28. Februar 92 15. März 93.		10. März 1894.	
Privatmann Genthin		Burg. Göttingen Tübingen Berlin Halle.	10. März 90. 1. August 90 7. " 91. 2. " 92. 1 Führungsattest		26. Juli 1893.	
Gutsbesitzer Ulzigerode		Aschersleben	3. März 93. 1 Schreiben			pigr. o. 4/7. 95.

№	Datum der Immatriculation	Des Studirenden: Vor- und Zuname	Geburtsort und Vaterland (Staat, Provinz)	Alter	Religion	Studium	Wohnung	Des: Vorname
1.	2.	3.	4.	5.	6.	7.	8.	9.
281	26. April	Hermann Purps	Brieskow (Brandenburg)	23	ev.	theol	Georgstr 5.	Friedrich
282	26 April	Otto Rautenberg	Wassel (Hannover)	21	ev.	theol	Schulstr. 9.	Heinrich
283	"	Curt Reinhard	Bernburg (Anhalt)	22	ev.	theol.	Wilhelmstraße 32.	Raphael.
284	"	August Richter	Grünberg in Schlesien	26.	kath.	agr.	Lessingstr. 5	August.
285	"	Georg Riechelmann	Drochtersen in Hannover	20.	ev.	theol.	Dompl. 3.	Georg
286		Fritz Roerig	Bad-Wildungen Waldeck	23	luth	med	Merkelstr 20	Karl
287		Curt Roth	Dohndorf Anhalt n. Preuße R. Sachs.	25	ev.	jur	Karlstr. 19	Carl
288		Gotthard Sage	Stein-Ölsa Provinz Schlesien	19	ev.	theol	Gr. Märkerstr. 19	+ Alfred

Vaters Stand und Wohnort	Event. Name, Stand und Wohnort des Vormundes	Vorher vom Studirenden besuchte Schulen und Universitäten	Bezeichnung der überreichten Reife- und Abgangs-Zeugnisse etc.	Strafen	Datum der Exmatriculation	Bemerkungen
10.	11.	12.	13.	14.	15.	16.
Schmiedemeister Brieskow.		Neubrandenburg Erlangen Berlin	6. März 91 10. August 92 20. April 93		5. Maerz 1894.	
Landwirt Wasse		Hildesheim Erlangen	16. Februar 92 13. März 93		7. Maerz 1894.	
Hofmaler Bernburg		Bernburg. Leipzig Jena	28. Februar 91 24. " 92 3. März 93		3 Maerz 1894.	
Rentier in Grünberg		Realgymnasium in Grünberg (Schlesien)	18. Februar 86 1 Führungsattest		7. Maerz 1894.	
Pfarrer in Schcessel		Halle Greifswald.	21. Septbr. 92 8. März 93		7. Aug. 1893.	
Dr. med. Bad Wildungen	b	Koobach Kassel. München Halle Greifswald	13. März 91 22. Septbr. 91 14. April 92 8. März 93 1 August über die ärztl. Vorprüfg.		10. August 1895.	
Amtsrat Rittergutsbesitzer Weteritz		Greiz Tübingen Berlin	12. März 89 27. April 91 13. August 92		23. Januar 1894.	
Crossen a/O Prov. Brandenburg		Sorau N/L Tübingen Berlin	31. März 92 28. Juli 92 18. März 93		1. Mai 1895	

№	Datum der Immatriculation	Des Studirenden: Vor- und Zuname	Geburtsort und Vaterland (Staat, Provinz)	Alter	Religion	Studium	Wohnung	Des: Vorname
1.	2.	3.	4.	5.	6.	7.	8.	9.
289	26. April	Georg Schallehn	Braunsberg Prov. Pommern	19	ev.	med.	Wilhelmstraße No 2.	Johannes
290		Johannes Schindwolf	Berlin Brandenburg	23	ev.	theol.	Breite Str. 11.	Wilhelm
291		Stephan Schlobach	Treptin, Brandb. ~~Barnimerwerder~~ Pr. Pommern	22.	ev.	theol.	Kurtz x Winger 13	Paul
292		Georg Seidler	Kassel Hessen-Nassau	20.	ref.	agr.	Gütchenstr 17.	Georg
293		Wilhelm Seyffarth	Naumburg a/S. Prov. Sachsen	20	ev.	jur.	Friedrichstr 7 II	Gottlieb
294		Otto Spangenberg	Cassel, Prov. Hessen-N.	27	ev.	med.	Meckelstr. 25.	Johannes
295		Otto Speerschneider	Braunschweig c/Braunschweig	19	ev.	philol.	Gr. Wallstr. 3 I	Theodor
296		Felix Frhr. von Stein	Gr. Kochberg P. Meiningen	24	ev.	iur.	Karlstr. 17.	Felix

Vaters Stand und Wohnort	Event. Name, Stand und Wohnort des Vormundes	Vorher vom Studirenden besuchte Schulen und Universitäten	Bezeichnung der überreichten Reife- und Abgangs-Zeugnisse etc.	Strafen	Datum der Exmatriculation	Bemerkungen
10.	11.	12.	13.	14.	15.	16.
Rentier Stargard in Pom.		Stadtgymnasium Stettin	15. März 93.		3. October 1895	
Handschuhfabrikant Dessau i/Anh.		Gym. Dessau Halle Berlin	15. März 92. 29. Juli 92 15. März 92		2. Maerz 1895	
Pastor Barnimcamp		Friedeberg.	8. März 93		2. November 1894	
Gutsbesitzer Kassel		Bückeburg Kassel	Kurat. Genehmig. v. 24. 4. 93. 2 Zeugnisse		6. Maerz 1894	immatrius
Fabrikbesitzer Naumburg a/S.		Naumburg a/S. Tübingen Leipzig	26. Februar 91. 7. Septbr. 92 11. März 93.		3. Maerz 1894	
Elementarlehrer Cassel		Cassel Marburg Berlin Kiel Würzburg	4. Septbr. 85 25. Febr. 90. 12. März 91 8. August 92 21. April 93.		2. Aug. 1893	
Kaufmann Magdeburg		Heinrichs-Schule Magdeburg	Interimszeugniß 15. April 93		14. Mai 1897	
Rittergutsbesitzer Gr. Kochberg		Naumburg a/S. München Freiburg Halle	13. März 89 30. April 90 6. " 91 1. August 92. 1 Führungsattest		8. Januar 1894	

№	Datum der Immatriculation	Des Studirenden						Des
		Vor- und Zuname	Geburtsort und Vaterland (Staat, Provinz)	Alter	Religion	Studium	Wohnung	Vorname
1.	2.	3.	4.	5.	6.	7.	8.	9.
297	26. April	Ernst Szerlinski	Kossowo/Westpr	21	ev.	theol.	Jaegerplatz 10	Reinhold
298		Conrad Riemann	Jerest (Anhalt)	26.	ev.	pharm.	Marienstraße 28.	Carl
299		Pierre de Tourtoulon	Montpellier Frankreich	26	cath.	juris.	Friedrichstrasse 7.	Charles
300		Julius Fröbel	Karalene Ost-Pr.	18	ev.	philol.	Harz 28.	Robert
301		Robert Fröbel	Karalene Ost-Pr.	20.	ev.	theol.	Harz 28.	Robert
302		Max Trumpelmann	Friedrichswerth Herzogthum Sachsen-Coburg-Gotha	22	ev.	theol.	Schulberg 3.	August
303		Karl Wallner	Pinnisz Prov. Posen	22.	ev.	theol	Zweite Str. 4	Adolf
304		Johannes Warnecke	Magdeburg	24.	ev.	jur.	Karlstr. 22 II.	Heinrich

Vaters Stand und Wohnort	Event. Name, Stand und Wohnort des Vormundes	Vorher vom Studirenden besuchte Schulen und Universitäten	Bezeichnung der überreichten Reife- und Abgangs-Zeugnisse etc.	Strafen	Datum der Exmatriculation	Bemerkungen
10.	11.	12.	13.	14.	15.	16.
Sohn Kossowo		Culm. Koenigsberg Berlin.	2. März 91. 3. August 92. 15. März 93.		7. März 1894	
Commissionsrath Bernburg.		Dessau Bernburg Strassburg	7 Zeugnisse 29. März 93.		29. Juli 1893	
Montpellier ~~Student~~ Rentier		Faculté de Montpellier	1 Diplom 1 Zeugniß 1 Reisepaß 1 Hospitalschein		Abgeg. ohne Exmatrikel am 10. Aug. 1893	
Marienwerder Regierungsrat.		Marienwerder.	9. März 93		29. Juli 1893.	
Regierungsrat Marienwerder		Marienwerder	9. März 93.		24. Februar 1894.	
Superintendent Magdeburg		Torgau. Marburg. Göttingen.	24 Februar 91. 26 Oktober 91. 5. April 93.		15. Oktober 1894.	
Schmiedemeister Punitz		Lissa i/P. Breslau	12. Februar 91. 15. März 93.		24. Februar 1894.	
Rentier Magdeburg +.		Magdeburg Berlin Leipzig Berlin.	6. Septbr. 88. 30. August 89. 20. " 90. 17. " 92.		26. Februar 1894.	

№	Datum der Immatriculation	Des Studirenden: Vor- und Zuname	Geburtsort und Vaterland (Staat, Provinz)	Alter	Religion	Studium	Wohnung	Des: Vorname
1.	2.	3.	4.	5.	6.	7.	8.	9.
305	26 April	Johann Wienholtz	Rorichum Ostfriesland	23	ev.	theol	Jägerplatz 30	Theodor
306	26 April	Ludwig Wilhelmi	Nassau a/Lahn Hessen-Nassau	21	ev.	theol	Georgstraße 12 II	Wilhelm
307	26 April	Karl Drohla	Küpper Schlesien Hermsdorf Brandbg. Schlesien	19	ev.	med.	Fleischergasse 43	Emil
308		Wilhelm Raikow	Lüttkenhagen Pommern	23	ev.	theol	Gr. Wallstr. 10 II	Carl
309		William Rosenthal	Dettum Braunschweig	28	ev ~~agr~~	agr	Friesenstraße 10	Christian
310		Hermann Schorten	Hindenburg Prov. Brandenburg	21	ev.	theol.	Friedrichstr. 3	Friedrich
311		Otto Schulze	Deutsch Westfalen Westpr.	22	ev.	theol	Gr. Wallstr. 46	Friedrich
312		Otto Dorlitzer	Ückermünde Pr. Pommern	18	ev.	iur.	Anhaltenstr. 5	Carl

Vaters Stand und Wohnort	Event. Name, Stand und Wohnort des Vormundes	Vorher vom Studirenden besuchte Schulen und Universitäten	Bezeichnung der überreichten Reife- und Abgangs-Zeugnisse etc.	Strafen	Datum der Exmatriculation	Bemerkungen
10.	11.	12.	13.	14.	15.	16.
Pastor Rorichum		Emden Erlangen	10. Septbr. 91. 16. März 93.		13. November 1894.	
Apotheker Pretzsch a/Elbe		Wiesbaden.	2. März 93.		19. October 1894	
Lehrer Küpper		Bunzlau	9. März 93.		2. Maerz 1894.	
Rentier Carnitz Pom.		Halle Berlin	10. Septbr. 91. 10. März 93		26. Juli 1893.	
Rentier Dettum		Braunschweig	2 Führungs-Atteste.		9. Maerz 1894.	
Gutsbesitzer Hindenberg		Luckau Greifswald	23. März 92. 1. April 93.		9. Maerz 1894.	
Gutsbesitzer Dt. Westfalen +		Soest Greifswald.	12. März 93.		7. Maerz 1894.	
Rentier Worlitzer Ückermünde		Stettin	15. März 93		31. October 1894.	

№	Datum der Immatriculation	Des Studirenden: Vor- und Zuname	Geburtsort und Vaterland (Staat, Provinz)	Alter	Religion	Studium	Wohnung	Des: Vorname
1.	2.	3.	4.	5.	6.	7.	8.	9.
313	26. April	Isidor Todtenkopf	Gr. Honarczyn Kr. Schlochau Westpreußen	22	jüd.	jur.	Sophienstr. 23	Louis
314		Rudolf Wirth	Hilchenbach, Kr. Siegen. Westfalen	21	evgl.	jur.	Gr. Wallstr. 13	August
315	28. April	Fritz Adler	Gahma, Reuß j. L.	21	ev.	theol.	Friedrichstr. 56 III	Friedrich
316		James R. Angell	Ann Arbor U. S. A.	23	—	philos.	Karlstrasse 32 III	James
317		Erich Assmann	Freistadt (Schlesien) Deutschland Preußen, Schlesien	24	evang.	jur.	Sophienstr. 10 I.	Victor
318		Gustav Donner	Kl. Wölkau b. Delitzsch. Prov. Sachsen	25	evang.	jur.	Albrechtstr. 25 part.	Gustav.
319		Gustav Gaude	Kuhlmorgen (Pomm.) Preußen.	21	evang.	med.	Anhalterstr. 5 III	August
320		Otto Gempp	Freiburg Baden	22	kath.	med.	Kgl. Frauenklinik	Otto

Vaters Stand und Wohnort	Event. Name, Stand und Wohnort des Vormundes	Vorher vom Studirenden besuchte Schulen und Universitäten	Bezeichnung der überreichten Reife- und Abgangs-Zeugnisse etc.	Strafen	Datum der Exmatriculation	Bemerkungen
10.	11.	12.	13.	14.	15.	16.
Kaufmann Gr. Konarczyn		Konitz Berlin	28. Februar 91 8. März 93		27. Juli 1893	
Rentier. Hilchenbach.		Soest Marburg, Berlin.	11. März 91 2. " 92 7. " 93		26. October 1893	
+ Pastor Adler		Schleiz Greifswald Erlangen Berlin	19. Febr. 91 8. März 92 19. August 92 7. März 93.		6. Maerz 1894.	
Präsident der Staatsuniversität zu Michigan. Ann Arbor U. S. A		Berlin	8. März 93 1 Reisepaß		Abgeg. ohne Exmatrikel am 21. Juli 1893	
Justiz-Rath Naumburg S.		Eisleben München Leipzig Berlin.	13. Septbr. 90. 9. März 91. 24. " 92 16. " 93.		28. Februar 1894.	
Rittergutsbesitzer + Kl. Wölkau		Eisleben. München Leipzig Kiel. Berlin.	14. März 91. 18. August 91. 4. April 92 20. Septbr. 92 1. April 93		8. Mai 1894.	
Rentner Pasewalk		Stettin Greifswald	6. Septbr. 92 8. März 93		6. August 1893.	Wegen Ablauf der Studienzeit M. 97 gestrichen.
Major a. D. Straßburg i. E.		Freiburg Straßburg Freiburg	31. Juli 89 26. März 92 6. " 93 Zeugniß über die ärztl. Vorprüfg.		17. August 1893	

№	Datum der Immatriculation	Des Studirenden						Des
		Vor- und Zuname	Geburtsort und Vaterland (Staat, Provinz)	Alter	Religion	Studium	Wohnung	Vorname
1.	2.	3.	4.	5.	6.	7.	8.	9.
321	28. April	Hermann Haack	Friedrichswerth Hzt. Gotha	20	ev.	phil.	Jägerplatz 26	Hermann
322		Wilhelm Hacke	Sargstedt Prov. Sachsen	24	ev.	agr.	Gütchenstr. 19	David
323		Adolf Hamann	Stettin Prov. Pommern	18	ev	med.	Friedrichstr 33	Gustav
324		Wilhelm Hoerning	Kreuznach Rheinprovinz	20	ev.	theol.	Alter Markt 10.	Carl
325		Ludwig Hunke	Lübbecke Bezirk Minden	20	ev.	theol. phil.	Jägerplatz 29	Ludwig
326		Max Jahrmärker	Lichtenau Prov. Hessen-Nassau	21	luth.	med.	Semmarstrasse 6	Max
327		Hermann Ideler	Ermsleben Prov. Sachsen	18	evang.	philol.	gr. Wallstrasse 38	Karl Hermann
328		Gustav John	Senftenberg Prov. Brandenburg	19	ev.	jur.	gr. Schlamm[illegible]	Gustav

Vaters Stand und Wohnort	Event. Name, Stand und Wohnort des Vormundes	Vorher vom Studirenden besuchte Schulen und Universitäten	Bezeichnung der überreichten Reife- und Abgangs-Zeugnisse etc.	Strafen	Datum der Exmatriculation	Bemerkungen
10.	11.	12.	13.	14.	15.	16.
Postagent Gotha		Gotha	13. März 93.		19. Juli 1894.	
Landwirt Jargstedt		Halberstadt	Kurort Genehmig. v. 27. 4. 93 1 Militärpaß 1 Führungszeugniß		17. März 1894	immaturus
Kaufmann Stettin		Stettin	15. März 93.		20. April 1894.	
Lehrer Kreuznach		Kreuznach	16. März 93		1. August 1894	
Baumeister Lübbecke		Gütersloh	6. März 93		2. März 1894.	
Landgerichtsrevisor Kassel		Cassel Halle Göttingen	26. März 90. 13. " 92 17. April 93 1 Zeugniß über die ärztl. Vorprüfg.		8. August 1894.	
Arzt + Ermsleben	Frau A. Ideler Ermsleben	Halle	21. Februar 93 1 Benefiz. Zeugniß.		5. März 1897.	
Rentmeister Sorau N/L		Sorau Greifswald	31. März 92 8. " 93.		5. März 1894.	

№	Datum der Immatriculation	Des Studirenden: Vor- und Zuname	Geburtsort und Vaterland (Staat, Provinz)	Alter	Religion	Studium	Wohnung	Des: Vorname
1.	2.	3.	4.	5.	6.	7.	8.	9.
329	28. April	August Kirsch	Böbingen Rheinpfalz	21	evang.	theol.	Wilhelmst. 44.	Johannes
330		Gustav Kletschke	Memleben Pr. Sachsen	18	evang.	theol.	Laurentiusstr. 19	Hermann
331		Wilhelm Koppel	Alt-Trebbin Brandenburg	23.	ev.	agr.	Sophienstr. 17.	Gustav
332		Hans Peter v. Kotze	Kl. Oschersleben Prov. Sachsen	20	evang.	jur.	Karlstr. 32	Hans Peter
333		Ernst Lange	Fröndenberg Westfalen	19	ev.	iur.	Friedrichstr. 56	Lud. Lange
334		Alfred Lange	Fröndenberg Westf.	20	ev.	agr.	Friedrichstr. 56	Ludwig Lange
335		Leonor Lewin	Cönnern Prov. Sachsen	24	mos.	med.	Gr. Brauhausgasse 21	Jacob
336		Otto Liebe	Purzien Prov. Sachsen	23	ev.	med.	Forsterstr. 17 II	Wilhelm

Vaters Stand und Wohnort	Event. Name, Stand und Wohnort des Vormundes	Vorher vom Studirenden besuchte Schulen und Universitäten	Bezeichnung der überreichten Reife- und Abgangs-Zeugnisse etc.	Strafen	Datum der Exmatriculation	Bemerkungen
10.	11.	12.	13.	14.	15.	16.
Pfarrer in Lambrecht ✝		Neustadt a/Hdt. München	14. Juli 92. 18. April 93.		25. October 1894	
Pastor in Dammendorf		Stadtgymnas. Halle a. S.	23. Februar 93.		27. Febr. 1894	
Pastor in Sachsendorf		Cüstrin. Berlin	Kurat. Genehmig. v. 27. 4. 93. 7. März 93 1 berechtig. Schein z. einj. Freiwilligkeit		25. October 1893	immaturus
Landrat v. Oppersleben		Brandenburg a/H. Göttingen	28. Februar 91 15. März 93.		1. August 1894.	
Rendant Fröndenberg		Arnsberg	2. März 93.		26. Februar 1894.	
Rendant Fröndenberg		Arnsberg	4. März 92 1 Führungsattest 1 Abmeldebescheinigung		26. Februar 1894.	
Kaufmann in Cönnern		Berlin "	1. März 88 17. April 93.	Wegen Nichtannahme einer Privatvorlesung lt. Sen. Erk. v. 4. 7. 94 – Nichtanrechnung des S. S. 94		pigr. e. Tp. 95.
Gutsbesitzer Purzien		Wittenberg Braunschweig Würzburg München Kiel Berlin	25. März 90. 29. Septbr. 90. 4. April 92. 8. October 92 22. März 93.		14. Juli 1894	

№	Datum der Immatriculation	Des Studirenden: Vor- und Zuname	Geburtsort und Vaterland (Staat, Provinz)	Alter	Religion	Studium	Wohnung	Des: Vorname
1.	2.	3.	4.	5.	6.	7.	8.	9.
337	28. April	Johannes Manitius	Plessa; Preussen, Prov. Sachsen.	19	ev.	Theol.	Schulgasse 9.	Richard
338		Paul Haßler	Stolp i/Pom.	19	ev.	Theol.	Friedrichstr. 52.	Carl
339		Johannes Matzke	Oelse in Schlesien	21	ev	theol	Georgstr: 13	Johannes
340		Eberhard Meß	Merseburg in Sachsen	24	ev	landw.	Sophienstr. 17	Adolf
341		Ernst Motz	Hildburghausen Sachsen Meiningen	23	ev	med.	Friesenstr. 4, II	~~Ernst~~ Karl
342		Paul Mücke	Kreuzburg Schlesien	20	ev.	theol.	Wilhelmstr. 4.	Berthold
343		Fritz Schulz	Posen	18½	ev.	philol.	Brunnenplatz 7.	Julius
344		Heinrich Schulze Neuhoff	Westick. Westfalen	22	ev.	theol	Friedrichst. 56.	Carl

Vaters Stand und Wohnort	Event. Name, Stand und Wohnort des Vormundes	Vorher vom Studirenden besuchte Schulen und Universitäten	Bezeichnung der überreichten Reife- und Abgangs-Zeugnisse etc.	Strafen	Datum der Exmatriculation	Bemerkungen
10.	11.	12.	13.	14.	15.	16.
Pfarrer in Saathain		Gymnas. i. Torgau	22. März 93.		16. November 1896.	
Lehrer Stolp i/P.		Gymn. Stolp.	20 Februar 93.		25. Juli 1894.	
Pastor Neuendorf i/P		Celle Greifswald Breslau	10. Septbr. 91 8 August 92 22. März 93.		5. März 1895.	
Ober-Verwaltungs-Gerichts Rat a. D. Potsdam		Titehne	Kurat. Genehmigung v. 27/4 93. 2 Führungsattester 1 Militärpaß		7. März 1894.	immatrix
Dr. med. praktischer Arzt †		Schleusingen	6. März 93.		8. März 1895	
Rendant der Prov. Irrenanstalt in Kreuzburg.		Kreuzburg	15. Februar 93.		27. Febr. 1894	
Sekretär Posen		Posen Breslau.	26. Februar 92 10. März 93		29. April 1896.	
Gutsbesitzer Westick		Soest.	9. März 93		27. Febr. 1894	

№	Datum der Immatriculation	Des Studirenden: Vor- und Zuname	Geburtsort und Vaterland (Staat, Provinz)	Alter	Religion	Studium	Wohnung	Des: Vorname
1.	2.	3.	4.	5.	6.	7.	8.	9.
345	28 April	Richard Stahr	Wehnau Posen	25½	evg.	Landw.	Friedrichstr. 5	Bruno
346		Johannes du Plessis	Cradock Süd Afrika	25	Prot.	Theol.	~~Kaps~~ Friedrich Str. 26	Jan Hendrik
347		Oscar Stolpe	Ostrowo Posen	21	ev.	Theol.	Hohenzollernstr. 38	Gustav
348		Richard Thomé	St. Johann 4/3 Saar Rheinprovinz	19¾	ev.	med.	Kreuzstr. 2	Robert
349		August Tredup	Ronsdorf Rheinpr.	20	ev.	Theol.	Friedrichstr. 3.	Theodor
350		Matt Vehrigs	Kunthal Prov. Sachsen	23	ev.	jur	Sophienstr. 19	Louis
351		Ernst Vowinckel	Radevormwald Rheinpr.	21	ref.	Theol.	Große Wallstr. 26	Reinhard
352		Bruno Wohlfarth	Riestedt Pr. Sachsen.	23	ev. lith.	Theol	Geiststr. 10 III	Karl

Vaters Stand und Wohnort	Event. Name, Stand und Wohnort des Vormundes	Vorher vom Studirenden besuchte Schulen und Universitäten	Bezeichnung der überreichten Reife- und Abgangs-Zeugnisse etc.	Strafen	Datum der Exmatriculation	Bemerkungen
10.	11.	12.	13.	14.	15.	16.
Pastor Gnesen		Gnesen	Kurat. Genehmig. v. 26. 4. 93. 28. Mai 88. 1 Abmeldebescheinigung.		18. Juli 1894	pigr. a. 19/6. 94. immatrum
Pfarrer Cradock		Stellenbosch Süd Afr. Edinburg	~~3. Septbr. 91~~ April 93. 11 Zeugnisse etc.		27. Juni 1893.	
Uhrmacher Ostrowo		Gymn. Ostrowo Univ. Breslau	3. Septbr. 91. 1 Bescheinig. daß Abgangszeugniß bestellt ist			
Ober-Reg. Rat. Hannover		Lyceum II Hannover Univ. Marburg	11. Februar 91. 13. März 93 1 Zeugniß über die ärztl. Vorprüfg.		7. August 1896.	
Lehrer Werden a/d Ruhr		Essen Greifswald	5. April 92 8. März 93		7. August 1894.	
Rittergutsbes. Ostrau		Gera R. j. L. München Leipzig Berlin.	18. Septbr. 90 10. Septbr. 91. 19. Octobr. 92 20. März 93.		8. Mai 1894	
Pastor Elberfeld-Sonnborn		Gütersloh Greifswald Erlangen.	14. Februar ~~4. August~~ 91. 15. August 91. 14. März 93.		28. Februar 1894.	
Obersteiger Blankenburg		Blankenburg a/H.	16. März 92 1 Führungszeugniß		6. März 1896.	

№	Datum der Immatriculation	Des Studirenden: Vor- und Zuname	Geburtsort und Vaterland (Staat, Provinz)	Alter	Religion	Studium	Wohnung	Des: Vorname
1.	2.	3.	4.	5.	6.	7.	8.	9.
353	24 April	Gustav Wortmann	Baros, Westfalen	20	ev.	theol.	Krausenstr. 22	Dietrich
354		Karl Kunze	Nakel prov. Posen	22	ev.	med.	Kruckenbergstr. 13 pt.	Karl
355		Paul Schellin	Labes B. Pommern	23	ev.	med.	Friedrichstr. 40.	Carl
356		Konrad Glatzer	Pless in Oberschlesien.	23	ev.	philol.	Dryanderstr. 2 III	+ ~~Konrad~~ Gustav.
357		Hugo Krüger	Missen Brandenburg	24	ev.	med.	Forsterstr. 34 p.	Heinrich
358	2. Mai	Siegfried Beisert	Kosten Prov. Posen	24	ev.	jur.	Martinsberg 4	Robert
359		Georg Bente	Eickhöpen Pr. Hannover	20	ev.	theol.	Harz 29. p. Vordr.	Heinrich
360		Adolf Bossert	Bellheim, Rheinpfalz	22	prot.	med.	Georgenstr. 1.	Philipp Michael

Vaters Stand und Wohnort	Event. Name, Stand und Wohnort des Vormundes	Vorher vom Studirenden besuchte Schulen und Universitäten	Bezeichnung der überreichten Reife- und Abgangs-Zeugnisse etc.	Strafen	Datum der Exmatriculation	Bemerkungen
10.	11.	12.	13.	14.	15.	16.
Gutsbesitzer, Baroß		Dortmund Greifswald	16. März 92 19. April 93 1 hebräisches Prüf. Zeugniß		8. Mai 1894	
Gymnasial-Director Lissa/Posen		Lissa/Posen Berlin Würzburg Berlin	5. März 90. 22. Septbr. 91. 28. Juli 92 8. April 93.		6 August 1894	
Rittergutsbes. Labes B.		Kolberg Berlin München	10. Septbr. 91 18. März 92 13. April 93.		17. October 1894	
Gymnasialoberlehrer.		Dresden.	~~3. März 93.~~ Ostern 89.		7. November 1894	
Gutsbesitzer Missen		Cottbus Berlin Halle Tübingen Berlin	~~4. März 91.~~ 13. Septbr. 89 22. April 90 25. März 92 9. November 92 21. April 93.		27. Juli 1894	
Kreisgerichtsdirector a. D. Berlin +		Königl. Wilhelms-gymnasium. Berlin. Berlin	16. Septbr. 91 10. April 93. 1 Bescheinigung 1 Führungsattest		18. October 1893.	
Landwirt Eickhöpen Pr. Hannover		Gütersloh Tübingen Berlin	16. März 92. 27. August 92 11. März 93		27. Febr. 1894	
Kaufmann Bettheim +		Zweibrücken Würzburg	14. Juli 91 27. April 93	Wegen Verübg. groben Unfugs lt. Strafg. d. P. V. Halle v. 5. 5. 93 – 15 M. Geld ev. 3 T. Haft	3. December 1894	

№	Datum der Immatriculation	Des Studirenden: Vor- und Zuname	Geburtsort und Vaterland (Staat, Provinz)	Alter	Religion	Studium	Wohnung	Des V… Vorname
1.	2.	3.	4.	5.	6.	7.	8.	9.
361	2. Mai	Boleslaus von Donimirski	Lissometz Westpreussen	22	kath.	Agr.	Hedwigstr. 2.	Eduard
362		Karl Dudy	Preetzen Pommern	18½	ev.	Jura	Hedwigstr. IV.	Ottomar
363		Wilhelm Fahrenhorst	Magdeburg Prov. Sachsen	19¼	ev.	Theologie	Magdeburgerstr. 37.	Wilhelm
364		Ernst Grader	Grove Schleswig-Holstein	20	ev. luth.	Chemie	Sophienstr. 23 II.	Heinrich
365		Albert Habenicht	Ilfeld a. Harz Prov. Hannover	25⅝	ev.	Pharmac.	Robert. Franzstr. 2 II	Hermann
366		Christian Havecker	Ritterhude Prov. Hannover	22.	ev.	Theolg.	Harz 19.	Hermann
367		Bernhard Herford	Szillen, Kr. Ragnit, Ostpreussen	20	ev	Theolg.	Gr. Steinstr. 40	Alfred
368		Willy Hilland	Guben Brandenburg	22	ev	Chemie	Geiststr. 16	Wilhelm

Vaters Stand und Wohnort	Event. Name, Stand und Wohnort des Vormundes	Vorher vom Studirenden besuchte Schulen und Universitäten	Bezeichnung der überreichten Reife- und Abgangs-Zeugnisse etc.	Strafen	Datum der Exmatriculation	Bemerkungen
10.	11.	12.	13.	14.	15.	16.
Rittergutsbesitz. Lissomitz		Kgl. Real-Gymnasium zu Thorn Landwirtsch. Hochschule zu Berlin	Kurat. Genehmig. v. 29. 4. 93. 6. Septbr. 90. 6. März 93		27. Maerz 1894.	immaturus
Rittergutsbesitzer Preetzen		Gymnasium zu Anklam	25. März 93.		16. Maerz 1895.	
Kaufmann Magdeburg		Klostergymnasium zu Magdeburg Universität Greifswald	9. März 92. 15. April 93.		7. November 1894	
Landwirt Grove		Realgymnasium Lüneburg Universität Berlin	9. März 92. 9. " 93.		25. October 1893	
Forstmeister Worbis		Gymnasium in Heiligenstadt.	Kurat. Genehmig. v. 28. 4. 93. 24. Septbr. 86. 5. Zeugnisse		18. Juli 1894	immaturus
Lehrer Ritterhude		Gymnasium z. Gütersloh Univ. Berlin und Tübingen	16. März 93 21. März 93 15. August 92		3. Maerz 1894.	
Pfarrer + Szillen		Tilsit Univ. Koenigsberg	9. März 91. 20. April 93.		10. Maerz 1894	
Rentier + Guben		Guben Marburg	2. März 91 25. April 93.		3. November 1893.	

№	Datum der Immatriculation	Des Studirenden: Vor- und Zuname	Geburtsort und Vaterland (Staat, Provinz)	Alter	Religion	Studium	Wohnung	Des: Vorname
1.	2.	3.	4.	5.	6.	7.	8.	9.
369	2. Mai	Bruno Ikier	Posen	23 Jahr	evangelisch	Theologie	Scharrengasse 11 pt.	Emil
370		Friedrich Jung	Leipzig	26	ev.	agr.	Lessingstraße No 32 pt.	Carl
371		Eugen König	Weissenfels Prov. Sachsen	29	ev.	agr.	Friedrichstraße 52	Eduard
372		Oskar Mehliss	Langenaue Prov. Sachsen	22¾	ev.	theol.	Karlstraße 1 I	Karl
373		Carl Möller	Hildesheim Hannover	20	ev.	med.	Wilhelmstraße 2	Carl
374		Rudolf Ernst Peters.	Hamburg.	24	ev.	agr.	Albrechtstr. 20 p.	Johann Jürgen Wilhelm
375		August Peters.	Braunschweig.	20	ev.	theol.	Albrechtstr. 25 II	August
376		Wilhelm Riedel	Süplingen Prov. Sachsen	21	ev.	med.	Große Wallstraße 24	Wilhelm

Vaters Stand und Wohnort	Event. Name, Stand und Wohnort des Vormundes	Vorher vom Studirenden besuchte Schulen und Universitäten	Bezeichnung der überreichten Reife- und Abgangs-Zeugnisse etc.	Strafen	Datum der Exmatriculation	Bemerkungen
10.	11.	12.	13.	14.	15.	16.
Amtsgerichts-Sekretär + Krotoschin Prov. Posen		Krotoschin Breslau	12. März 89 2 Führungsatteste —		23. Februar 1894.	
Kaufmann Leipzig		Leipzig Landwirtschafts-Schule zu Hildesheim	11. April 81. 22. März 86 1 Sittenzeugniß		2. März 1894.	
Fuhrherr Weißenfels		Zeitz Berlin	13. März 85 28. April 88 7 Zeugnisse			pigr. o. 4/4. 95
Fabrikinspektor + Zeitz		Schulpforta Leipzig.	19. März 92. 19. April 93.		31/10. 93.	
Kaufmann Hildesheim		Hildesheim Würzburg	6. Februar 91. 9. April 93.		1. August 1895	
Brennereibesitzer Hamburg		Hamburg.	1 Militärgroß 3 Zeugnisse		15. November 1894.	
Maler Braunschweig.		Braunschweig. Tübingen Halle Berlin	7. März 91. 20. Juli 91. 17. Septbr. 92 25. April 93.		26. Februar 1894.	
Pastor Ochtmersleben		Neuhaldensleben Tübingen	14. Febr. 91 11. März 93		7. August 1895.	

№	Datum der Immatriculation	Des Studirenden						Des
		Vor- und Zuname	Geburtsort und Vaterland (Staat, Provinz)	Alter	Religion	Studium	Wohnung	Vorname
1.	2.	3.	4.	5.	6.	7.	8.	9.
377	2 Mai	Albert Rivière	Valenciennes (Hérault) Frankreich	23	kath.	philos.	Friedrichshafen 7 II	Martin
378	2 Mai	Emil Scheibler	Lodz Russland belgischer Unterthan	23	luth	agr.	Karlstrasse 32	Karl
379	2 Mai	Erich Schramm	Breschen Pr. Posen	15	evang.	theol.	Haus 48. a	Gustav
380		adolf Schumacher	Basthorst Fürstenth. Schleswig-Holstein	21	evang. luth.	Jura	Albrechtstrasse 13.	Anton
381		Stanislaus Stadnicki	Drusolen Österreich Galizien	26	kath.	Agron.	Hedwigstrasse N. 2	Thomas
382		Ernst Wachter	Zeitz (Preussen) pr. Sachsen	20.	ev.	Geschichte	Gütchenstr. 11.	Gustav
383		Friedrich Pfau	Ilbenstedt (Anhalt)	23	ev	jur	Magdeburgerstr. 37. I.	Friedrich
384		Fritz Rohn	Hersfeld Hessen Kassel	19	ev	jur.	Weidenplan 10	Carl

Vaters Stand und Wohnort	Event. Name, Stand und Wohnort des Vormundes	Vorher vom Studirenden besuchte Schulen und Universitäten	Bezeichnung der überreichten Reife- und Abgangs-Zeugnisse etc.	Strafen	Datum der Exmatriculation	Bemerkungen
10.	11.	12.	13.	14.	15.	16.
propriétaire-maire Valergues (Hérault)		Montpellier Lyon	1 Hospitierschein 1 Reisepaß 1 Diplom 1 Führungszeugniß		19/6	abgegangen ohne Abgangszeugniß
Fabrikbesitzer Lodz +		Polytechnikum Riga	3. Februar 93.		10. Mai 1897.	
Pfarrer Vietz a. d. Ostbahn		Friedeberg a/M. Berlin	2. März 92 27. April 93. 2 Führungsatteste		13. October 1893	
Pastor zu Basthorst		Lüneburg	27. Februar 93.		8. August 1895.	
Gutsbesitzer Sadowa-Wisznia		Lemberg Wien Krakau Lemberg	12. Juli 86 ~~1 Militär~~ 1 Reisepaß 1 Zeugniß.			pigr. c. 19/6.94.
Kaufmann Halle a/S.		Stadtgymnasium Halle.	23. Febr. 93.		11. Mai 1897	
Rentier Bernburg		Sangerhausen Freiburg München Berlin Freiburg Leipzig.	22. März 90. 8. August 90 10. Septbr. 91 ohne Datum 18. August 92 26. April 93		3. Aug. 1893	
Rentier Hückeswagen Rheinprovinz		Dillenburg	14. März 93.		7. März 1894.	

№	Datum der Immatriculation	Des Studirenden: Vor- und Zuname	Geburtsort und Vaterland (Staat, Provinz)	Alter	Religion	Studium	Wohnung	Des V… Vorname
1.	2.	3.	4.	5.	6.	7.	8.	9.
385	2. Mai	Adelkholze	Naumburg Prov. Sachsen	21 3/4	ev.	jur.	Weidenplan 7	Arthur
386		Johann Eilers Schmeden	Groß-Ostiem Großh. Oldenburg	25	luth.	med.	Meckelstr. 28 pt.	Gerhardt
387		Robert Scharenberg	Springe Prov. Hannover	24	luther.	agr.	Wucherer Str. 7 I	Friedrich
388		Richard Max Jähnichen	Strehlen Dresden Kgr. Sachsen	24	luth.	agr.	Weidenplan 9	Ernst
389		~~Gerhard~~ Max Oppermann	Aschersleben Prov. Sachsen	19	kath.	jur.	Parkstraße 15 p. r.	Wilhelm
390	3. Mai	Gustav Heyse	Erfurt Prov. Sachsen	20	ev.	med.	Reilstraße 11 Gielichenstein	Louis
391		Martin Reichardt	Ronneburg (Altenburg geb.)	18 3/4	ev.	med.	Blumenthalstr. 1	Karl
392		Carl Stuhl	Ulm Rheinprovinz	20	ev.	med.	Reilstraße 25 Gielichenstein	August

Vaters Stand und Wohnort	Event. Name, Stand und Wohnort des Vormundes	Vorher vom Studirenden besuchte Schulen und Universitäten	Bezeichnung der überreichten Reife- und Abgangs-Zeugnisse etc.	Strafen	Datum der Exmatriculation	Bemerkungen
10.	11.	12.	13.	14.	15.	16.
Kaufmann Naumburg a/S		Pforta Jena Leipzig Berlin.	4. März 91. 14. August 91. 22. " 92 12. April 93.		24. Februar 1894	
Schmeden + Landwirth		Jever. Jena. Freiburg. München Berlin.	10. März 90. 7. April 91. 19. April 92 23. August 92 29. April 93.		23. Juli 1894.	
Gutsbesitzer Springe		Osterode a/Harz	Kurat. Genehmig. v. 29. 4. 93. 7. Febr. 88. 1 Führungsattest		17. März 1894.	immatures.
Rentier Strehlen-Dresden		Realgymn. Döbeln i. S.	22. März 86. (2. J.) 1 Militärpaß 1 Führungsattest			pigr. c. 15/1. 94
Stationsvorsteher		Wilhelms-Gymnasium in Cassel	14. März 93.		2. März 1894.	
Rechnungsrat Erfurt.		Gymnasium zu Erfurt Universität Jena.	19. März 91. 14. " 93 Zeugniß über die ärztl. Vorprüfg.		3. August 1895	
Geh. Finanzrat Altenburg, S. Albrechtstr. 11		Gymnasium in Altenburg	14. März 93.		9. März 1895	
Pfarrer in Ulm Springe.		Wetzlar	3. März 93		1. Mai 1896	

№	Datum der Immatriculation	Des Studirenden: Vor- und Zuname	Geburtsort und Vaterland (Staat, Provinz)	Alter	Religion	Studium	Wohnung	Des: Vorname
1.	2.	3.	4.	5.	6.	7.	8.	9.
393	3. Mai	Albert Friedrich Stadtmann	Gerbstedt Prov. Sachsen	19¼	ev.	theol	Forsterstr. 44	Friedrich
394		Max Lange	Baumgarten Prov. Posen	21½	ev.	jur.	Gr. Wallstr. 26	Max Friedrich
395		Johannes Nebelung	Bleicherode Prov. Sachsen	23	ev.	theol.	Kleine Ulrichstr. 24/25.	Albert.
396		Ernst Völker	Sonneberg i. Meiningen	22	ev.	theol.	Wilhelmstr. 44	Georg.
397		Rudolf Born	Gerbstedt b. Eisleben Prov. Sachsen	18	ev.	med.	Blumenthalstr. 22.	Rudolf Otto
398		Hermann Müller.	Allstedt. Sachsen-Weimar-Eisenach	20.	ev.	med.	Blumenthalstr. 22.	Johann Heinrich Hermann.
399		August Wetzen	Riede Prov. Hannover	21	ev.	theol.	Reilstr. 130	Joh. Dietr.
400		August Buß	Berlin	22	ev.	phil.	Reilstr. 132	August.

Vaters Stand und Wohnort	Event. Name, Stand und Wohnort des Vormundes	Vorher vom Studirenden besuchte Schulen und Universitäten	Bezeichnung der überreichten Reife- und Abgangs-Zeugnisse etc.	Strafen	Datum der Exmatriculation	Bemerkungen
10.	11.	12.	13.	14.	15.	16.
Gerichtssecretair + Gerbstedt	Mutter Clara Stadtmann geb. Kahle Halle a/S	Lateinische Hauptschule zu Halle a/S	21. Februar 93		7. October 1895	
+ Rentier in Nakel		Kgl. Gymn. zu Bromberg, Univ. zu Berlin u. München	28. August 90 6. " 92 5. October 91 21. März 93		3. October 1893	
Pastor in Eilenstedt. Prov. Sachsen.		Gymnasium zu Merseburg. Univ. Leipzig.	15. Septbr. 91 16. Novbr. 92 1 Führungsattest		27. Juli 1895	
H. Forstmeister Meiningen		Gymn. Hildburghausen Univ. Jena	18. März 90 20. " 93.		9. April 1894	
+ Superintendent zu Gerbstedt	Bürgermeister Born i. Magdeburg	Gymnasium zu Eisleben	25. Februar 93		19. August 1893	
Gastwirt Eisleben		Gymnasium zu Eisleben.	25. Februar 93		19. August 1893	
Landwirt Riede Prov. Hann.		Gymnasium zu Bremen	18. März 93		18. October 1894	Pro S.S. 94 beurlaubt
+ Bildhauer Berlin		Sophien-Realgymn. zu Berlin, Universität zu Berlin und Paris.	Kurat. Genehmig. v. 1. 5. 93. 15. März 92 7 Zeugnisse		16. August 1894	immaturus

№	Datum der Immatriculation	Des Studirenden: Vor- und Zuname	Geburtsort und Vaterland (Staat, Provinz)	Alter	Religion	Studium	Wohnung	Des Va… Vorname
1.	2.	3.	4.	5.	6.	7.	8.	9.
401	3. Mai	Max Schultz	Zollchow Pr. Sachsen	23	evang.	theol.	Wörmlitzerstr. 110	~~Max~~ Heinrich
402		Carl Sentinger	Laucha Pr. Sachsen	19	ev.	jur.	Reilstraße 12 Giebichenstein	~~Carl~~ Rudolf
403		Erich Hentschel	Greifswald, Pommern.	24.	ev.	med.	Schwetschkestr. 36. II.	Theodor
404		Karl Ischentscher	Daber Pom.	22	ev	med.	Forsterstr 40 pt	Karl
405		Friedrich Schorn	Weißenfels Pr. Sachsen	22	ev.	med	Herz 20	August
406		Adolf Souheur	Koeln Rheinpr.	22	Kath.	iura et cam	Reilstraße 132	Hubert
407	5. Mai	Otto Friese	Fehrbellin neutralisiert Gotha	20	ev.	chem	Hohe Wallstr. 38	Otto
408		Carl Hanf	Nordhausen Prov. Sachsen	27	ev	pharm.	Gr. Ulrichstr. 20 II	~~Carl~~ Hermann

Vaters Stand und Wohnort	Event. Name, Stand und Wohnort des Vormundes	Vorher vom Studirenden besuchte Schulen und Universitäten	Bezeichnung der überreichten Reife- und Abgangs-Zeugnisse etc.	Strafen	Datum der Exmatriculation	Bemerkungen
10.	11.	12.	13.	14.	15.	16.
Lehrer emer. Wörmlitz St. 110 Halle		Gymnasium zu Aschersleben	3. März 93.		27. April 1897	
Prokurist, Zuckerfabr. Glauzig		Gymnasium zu Cöthen	3. März 93.			
Kgl. Eisenbahn-Maschinen-Inspect. † Posen.		Gymn. Minden. Halle, München. Berlin.	22. Februar 90. 4. April 92. 23. August 92. 29. April 93.		20. Juli 1894.	
Fabrikbesitzer Daber Pom.		Gymn. Greifenberg, Mio. Berlin Halle München Berlin	27. Februar 90. 25. April 91. 27. " 92. 4. October 92. 18. März 93.		24. Juli 1894	
Seminar-direktor Weißenfels †		Gymn. Schleusingen b. Sachsen	6. März 93.		12. Mai 1895.	
Oberstlieutnant Berlin		Hagenau i. E. Bonn	17. Juni 92. 27. März 93.		5. Aug. 1893	
Bahnhofswirt Neudietendorf		Bützow	24. März 93.		22. October 1895	
Kaufmann † Nordhausen		Langerhausen	Kurort Genehmig. v. 2. Mai 1891. 2. März 1887 u. 7 Zeugnisse		18. Juli 1894	immaturus.

№	Datum der Immatriculation	Des Studirenden: Vor- und Zuname	Geburtsort und Vaterland (Staat, Provinz)	Alter	Religion	Studium	Wohnung	Des Vorname
1.	2.	3.	4.	5.	6.	7.	8.	9.
409	5. Mai	Otto Heinze	Marienburg/Westpr.	20.	evang.	Medic.	Gr. Ulrichstr. 40. II.	Otto Hermann
410		Gotthardt Kirsten	Rohrla a/Harz Provinz Sachsen	26	evang.	pharm.	Wilhelmstr. 4 I.	Gotthardt.
411		Carl Kriegsmann	Ranzen (Livland). Russland.	22	evang.	agr.	Lessingstr. № 4 I	Georg
412		Richard Krohn	Magdeburg Provinz Sachsen	19	evang.	jur.	Friedrichstr. 52 II	Wilhelm
413		Hosuke Nagase	Tokio, Japan	21	evang.	philos.	Friedrichstr. 33.	Takihira
414		Ernst Wilke	Stargard in Pom.	25	ev.	phil.	Germarstr. 7.	Rudolf
415		Alexander Frederking	Riga, Livland	25	ev.	theol	Louisenstr 16 part.	Alexander
416		Christoph Gebhardt	Klein-Schmalkalden Provinz Hessen-Nassau Staat Preußen	25	ev.	phil. rec.	Sophienstr. 31.	Heinrich ~~Christoph~~ (Karl)

Vaters Stand und Wohnort	Event. Name, Stand und Wohnort des Vormundes	Vorher vom Studirenden besuchte Schulen und Universitäten	Bezeichnung der überreichten Reife- und Abgangs-Zeugnisse etc.	Strafen	Datum der Exmatriculation	Bemerkungen
10.	11.	12.	13.	14.	15.	16.
Königl. Gymnasial-Director — Neuhaldensleben		Neuhaldensleben Berlin - Göttingen	14. Februar 1892 20. April 93. 1 Semester unter Thun Göttingen		21. October 1893	
Kaufmann Rosala/Harz †		Gymnasium zu Eisleben	Entlassungszeugniss v. 2. 15. 1876. — 29. März 1886 u. 9 Zeugnisse		18. Juli 1894	immatriculirt.
Rittergutsbesitzer Livland.		Bürgerschule. Leipzig.	1 Reifezeugniss d. Gymnasiums Reval — 27. April 1893.		5. Aug. 1893.	
Rechnungsrat Magdeburg		Kloster U.L.F. Magdeburg Greifswald. Berlin.	3. März 1891. 8. " 1892 26. April 1893	1 Wagen Requisitionsschein einer Privatwohnung M. Mark pfl. v. 15.1.94 — Requisitionsschein M. 10.1.94. 2 wegen Nichtbefolgung d. Ortspolizeivorschrift M. Mark v. 12./1.94 Festsetzung vorbehalten.		
Architect Tokio		Berlin Bonn Leipzig Jena	12. August 1889 6. " 1891 24. März 1892. 25. October 1893 Ingenieur-Prüfungszeugniss.		15. Mai 1894	
Kgl. Eisenbahn-Bau- und Betriebsinspector Berlin		Luisenstädtische Gymnas. i. Berlin Berlin Freiburg i. B. Berlin	9. Septbr. 1889. 12. März 1891 9. August 1893. 1. Mai 1893.		17. Januar 1896.	
Kais. Russ. Staatsrath Alexander		Gouv. Gymnas. zu Riga Dorpat Berlin Marburg	15. Dezember 1887. 22. Juli 1891 17. März 1892. 26. April 1893		27. April 1894.	
Oberlandesgerichts-Canzlei-Assistent		Lateinische Hauptschule zu Halle Universität Halle	26. Septbr. 1885. 3. Mai 1889 gehörig Zusammengesetzt.		4. Mai 1895	

№	Datum der Immatriculation	Des Studirenden: Vor- und Zuname	Geburtsort und Vaterland (Staat, Provinz)	Alter	Religion	Studium	Wohnung	Des Vorname
1.	2.	3.	4.	5.	6.	7.	8.	9.
417	5. Mai	Friedrich Gottloeber.	Sangerhausen Prov. Sachsen	22	evang.	jur.	Schillerstr. 49 p.	Albert
418		Maryan von Grabski	Targowica Prov. Posen	24	kath.	agr.	Hedwigstr. 2 I	Lucyan
419		Hugo Schmidt	Gross-Quenstedt Prov. Sachsen	24	ev.	med.	Geiststr. 10 II	Friedrich
420		Otto Stegmann	Halle a/S	23	ev.	agr.	Südstrasse 62	Gustav
421		Günther Sudeck	Bredstedt Prov. Schleswig-Holstein	24	ev.	agr.	Albrechtstr. 11	Günther
422		Richard Wasum	Bacharach Rheinprov.	21	evang.	agr.	Güthenstr. 14	Wilhelm
423		Heinrich Weithamp gen. Steinmann	Halen Westfalen	21	reform.	med.	Friesenstr. 16 I	Heinrich
424		Moritz Edelmann.	Lengefeld Prov. Sachsen.	21	evang.	jur.	Blumenthalstr. 2	Moritz.

Vaters Stand und Wohnort	Event. Name, Stand und Wohnort des Vormundes	Vorher vom Studirenden besuchte Schulen und Universitäten	Bezeichnung der überreichten Reife- und Abgangs-Zeugnisse etc.	Strafen	Datum der Exmatriculation	Bemerkungen
10.	11.	12.	13.	14.	15.	16.
Bürgermeister zu Langenbogen †		Gymn. zu Langenhagen. Halle. Leipzig.	18. März 1891. 14. " 1892. 22. April 1893	Wegen Theilnahme an einer Verrufserklärung d. Halle v. 23.5.93 zu 3 Tagen Arrest verurtheilt.	26. November 1894	
Fabrikbesitzer Jurowraz bei Inowrazlaw		Lauter. Berlin	Privat-Examen v. 4. 5. 1892. 20. Septbr. 1893. 11. März 1893		6. Septbr. 1895.	immatrum
Oberrealschul-Lehrer Halberstadt		Gymn. zu Halberstadt Gr. Lichterfelde Berlin Gymn. zu Hof.	— 26. April 1892. 1. Mai 1895.	v. d. S.	15. October 1894.	
Kantor Halle a/S		Knabenschule zu Apolda.	Privat-Examen v. 4. 5. 1895. — u. 3 Zeugnisse			immatrum prägn. c. 7/11. 95.
Landrichter Hamburg		Gymnasium zu Altona — Berlin	Privat-Examen v. 29. 4. 1893. — 27. März 1893 1 Militärpapier	Wegen Theilnahme an einer Verrufserklärung d. Halle v. 23.5.93 zu 6 Tagen Arrest verurtheilt.	3. Aug. 1893	immatrum.
Rittergutsbes. Bacharach		Gymn. zu Darmstadt	Privat-Examen v. 4. Mai 1893 u. 2 Zeugnisse			Von W. S. 93/94 u. S. 94 beurlaubt. immatrum prägn. c. 7/11. 95.
Landwirt † Halen		Gymn. Osnabrück — Halle Leipzig	24. Febr. 1890. 4. Novbr. 1892 27. April 1893.		8. September 1894.	
Königl. Gymnasium z. v. Halle a. S. †		Stadt. Gymnasium zu Halle a. S.	15. Febr. 1892 1 Lehrfreiheit		4. September 1894.	

№	Datum der Immatriculation	Des Studirenden: Vor- und Zuname	Geburtsort und Vaterland (Staat, Provinz)	Alter	Religion	Studium	Wohnung	Des: Vorname
1.	2.	3.	4.	5.	6.	7.	8.	9.
425	5. Mai	Georg Beiriert	Lodersleben bei Querfurt. Prov. Sachsen	24.	evang	iur	Krukenbergstr 9	Carl
426		Max Viestel	Tübingen (Württemberg)	20	evang	theol	Weidengl. 28	Ludwig
427		Eduard Hübner	Kelbra Prov. Sachsen	29	evang	philol	Jägerplatz 30	~~Eduard~~ Julius
428		Otto Müller	Erfurt Prov. Saxen	25	ev.	jur.	Mühlweg 25/II	Otto
429		Heinrich Nieländer	Krotoschin Prov. Posen	21	ev.	iur	Große Wallstr 44.	Franz
430		Georg August von der Recke	Neuenburg Kurland Rußland	22	ev.	agr	Gutschenst. No 3	~~Georg Aug~~ Christoph.
431		Johannes Kurt Schmidt	Naunhof b. Leipzig, Königreich Sachsen.	23.	ev. luth.	theol.	Alte Promenade 19, pt.	~~Kurt~~ Friedrich
432		Paul Eduard Blüher	Königsbrück Kgr. Sachsen	27.	ev.	agr.	Grünstraße 32.	Richard

Vaters Stand und Wohnort	Event. Name, Stand und Wohnort des Vormundes	Vorher vom Studirenden besuchte Schulen und Universitäten	Bezeichnung der überreichten Reife- und Abgangs-Zeugnisse etc.	Strafen	Datum der Exmatriculation	Bemerkungen
10.	11.	12.	13.	14.	15.	16.
Bäcker gest. Pächter Cösitzleben.		Gym. Schulp. Jena. Leipzig.	16. März 1891. 28. Juli 1891. 25. März 1893		17. Mai 1895	
† Univ.-Prof. Tübingen	Prof. Dr. H. v. Meyer Tübingen	Gym. zu Tübingen Tübingen. Berlin.	18. Juli 1890 29. August 1892. 18. März 1893		30. Juni 1893	Prof. S. S. 95 beurlaubt.
Pastor em. Nordhausen		Schleid Leipzig Berlin.	13. März 1883 2. August 1884 24. Juni 1890 3 Versäumnißstrafe		11. November 1895	Prof. S. S. 95 beurlaubt.
Kaufmann		Erfurter Gymnasium Freiburg Göttingen München Berlin	14. Septbr. 1887 7. März 1889 4. " 1890 1. August 1887 11. " 1892 1 Versäumniß-Strafe Zurückgewiesen		28. Februar 1894	Progr. a. 1891-94
Gymn. Professor Schneidemühl		Gymnasium Göttingen Breslau	12. März 1891 16. August 1892 29. April 1893		1. Mai 1894	
Gutsbesitzer Naumburg		Forstschule Aspanmühle in Tirol	1. Kassenakt 2 Versäumniß-Strafen		3. Aug. 1893	
† Landrat Naumhof		Realschule Grimma. Univ. Leipzig.	31. März 1891 27. April 1893		5. Aug. 1893	
Pastor † Oberalbertsdorf	—	Landw. Schule Döbeln. Gym. Dresden	22. März 1894 5 Versäumnisse		26. Mai 1894	

Universitäts- und Landesbibliothek Sachsen-Anhalt
urn:nbn:de:gbv:3:3-11920154153-1885239130-11/fragment/page=0559

№	Datum der Immatriculation	Des Studirenden: Vor- und Zuname	Geburtsort und Vaterland (Staat, Provinz)	Alter	Religion	Studium	Wohnung	Des Va… Vorname
1.	2.	3.	4.	5.	6.	7.	8.	9.
~~433~~	5. Mai 1893	Witold Brzeski	Krakau (Galicien)	25	kat	agr.	Wuckerzstrasse No 73.	Witold
434		Johann Carl Paul Geyer	Altenburg. S. Altenburg.	24.	ev.	theol.	Alte Pfannmode 22 II.	Carl
435		Wilhelm Gustav Theodor Metzke	Hamburg	21	ev.	meddent.	Brüderstraße 7	August
436		Wilhelm Rohr	Langguhle Prov. Posen	21	jüd	agr	Gütchenstr. 17.	Isidor
437		Paul Köthner	Berlin Pr. Brandenburg	23	ev.	philos.	Friedrichstr. 2 I	Paul
438		Franz Nieländer	Krotoschin Pr. Posen	23	ev	theol	gr. Wallstr. 42	Franz
439		Karl Thusius	Lauban i. Schl.	24	ev.	jur.	Augustastraße 3.	~~Karl~~ Hermann
440	9. Mai	Edwin Tausch.	Berlin.	26.	ev.	phil.	Halle. Hotel „Zur Tulpe" Berlin, Kulmstr. 15 I.	Heinrich

Vaters Stand und Wohnort	Event. Name, Stand und Wohnort des Vormundes	Vorher vom Studirenden besuchte Schulen und Universitäten	Bezeichnung der überreichten Reife- und Abgangs-Zeugnisse etc.	Strafen	Datum der Exmatriculation	Bemerkungen
10.	11.	12.	13.	14.	15.	16.
Kaufmann Krakau	Ir	Tuttlanz (Galicien).	3. März 1891. 1 Reisepaß 2 Schreiben.		—	Papiere zurückgegeben am 18. März 1899. pigr. a. 13 Pf. 96
Pfarrer Lucka. S.-A.		Greiz. Gymnasium. Universität Leipzig.	4. März 1891. 27. Febr. 1893.		5. Aug. 1893.	
Viehcommissionär Hamburg		Latina Halle. Universität. Kiel.	20 Septbr. 1891. 13. April 1893.		1. Decbr. 1893.	
Rittergutsbesitz Langgahle		Lissa Heidelberg Breslau	Kurat. Genehmig. v. 2. 5. 1893. 1. August 1892 15. März 1893 1 Zeugniß		19. October 1893.	immaturus
Kaufmann Berlin Markgrafenstr. 29		Gymnasium zu Greifswald Univ. Berlin	27. April 1893.		31. Mai 1897.	
Gymnasial-Professor Schneidemühl		Schneidemühl Göttingen Berlin Breslau	26. Februar 1889 17. October 1891 8. August 1892 29. April 1893. 1 Gebrauchs-Zeugniß 1 Zeugniß v. Kunstgeschichte		3. Aug. 1893	
Kgl. Superintendent Lauban i. Schl.		Gymnasium zu Lauban i. Schl. Halle a. S.	cfr. No. 34/89.		11. Aug. 1893	
Rektor der 143. Gemeindeschule Berlin.		Wilhelmsgymn. zu Berlin. Univers. Berlin, Greifswald.				Ders

№	Datum der Immatriculation	Des Studirenden: Vor- und Zuname	Geburtsort und Vaterland (Staat, Provinz)	Alter	Religion	Studium	Wohnung	Des Vorname
1.	2.	3.	4.	5.	6.	7.	8.	9.
441	9. Mai 1893	Otto Riethdorf	Benndorf b/ Mansfeld (Prov. Sachsen)	23	evang.	Theol.	Karlstr. 32.	Friedrich
442		Franz Grunow	Breslau Schlesien	20	evang.	jura	Blumenstr. 14	Richard
443		Hans Braut	Spandau (Brandenburg)	23.	ev.	jur.	Lessingstr. 6.	Max
444		Walter Gelhorn	Danzig West-Preussen	21	evang.	Landwirth.	Lessingstr. 5	Albert
445		Paul Berkmann	Wernigerode (Prov. Sachsen)	21	ev.	med.	Parkstr. 9	Paul
446		Karl Crönert	Rufach i. Els. (Kr. Gebweiler)	20	ev.	theol.	Martinsberg 17	Friedrich
447		Friedrich Freytag	Güsten i. Anhalt nat. Pr. Sachsen	22	ev.	med. dent.	Geiststraße 31, II.	Friedrich
448		Albert Westermann	Sulzbach, Rheinprovinz	20	ev.	class. philol.	Parkstr. 17/II	Carl

Vaters Stand und Wohnort	Event. Name, Stand und Wohnort des Vormundes	Vorher vom Studirenden besuchte Schulen und Universitäten	Bezeichnung der überreichten Reife- und Abgangs-Zeugnisse etc.	Strafen	Datum der Exmatriculation	Bemerkungen
10.	11.	12.	13.	14.	15.	16.
Lehrer, Holdenstedt b/ Eisleben.		Eisleben. Halle, Straßburg	12. März 1890 5. Mai 1892 3. " 1893.		18. April 1894.	
Postsecretair in Breslau	—	Kreuzburg Oberschl.	25. August 1892 1 Führungsattest		8. März 1894.	
+ Staatsanwalt in Spandau	—	Roßleben. Leipzig, Freiburg, Halle, Leipzig, Halle.	20. Septbr. 1889 31. März 1890 10. April 1891 24. October 1891 15. März 1892 3. November 1892		5. April 1894.	
Kaufmann in Danzig	—	Danzig Berlin	Kurat. Genehmig. v. 8. Mai 1893 u. 3 Zeugnisse		2. Aug. 1893	immaturus.
Lehrer in Wernigerode	—	Wernigerode Leipzig Greifswald	30. August 1890 9. März 1891 2. Mai 1893.		15. Mai 1895	
Landgerichtsdirektor in Halle a. S.	—	Trier Freiburg i. B. / Bonn	28. Februar 1891 6. August 1891 21. April 1893		13. October 1894.	
+ Bierbrauereibesitzer Hettstedt		Eisleben.	Kurat. Genehmig. v. 10. Mai 1893 27. August 1892 u. 2 Zeugnisse	Wegen Nichtannahme einer Privatvorlesung lt. Sen. Erk. v. 47. 94 – Nichtanrechnung der S. S. 94.	16. Mai 1895	Wegen Ablaufs der Studienzeit gestrichen. 0.25 immaturus
Gras. Fabrikdir. Birkenfeld		Zweibrücken Berlin Straßburg München Halle	3. August 1884 7. März 1885 26. August 1886 2. " " 1887 5. November 1889 2 Führungsatteste		16. October 1893.	

№	Datum der Immatriculation	Des Studirenden: Vor- und Zuname	Geburtsort und Vaterland (Staat, Provinz)	Alter	Religion	Studium	Wohnung	Des Vorname
1.	2.	3.	4.	5.	6.	7.	8.	9.
449	10 Mai	Peter Wagner	Neuendorf Schleswig Holstein Preussen	23 J.	ev.	Landwirthsch.	Grünstr. 32 II	Johannes
450	10 Mai	Thaddaeus von Unrug	Melpin Kr. Schrimm Preussen, Posen	24 J.	kath.	Land.	Hedwigstr. 2 p.	Victor
451		Paul Holtschmidt	Barmen Rheinprovinz Preussen	23 J.	ref.	Med.	Anhalterstr. 14 I	Friedrich
452	13. Mai	Rudolf Lohnstein Dr. phil.	Berlin Prov. Brandenburg Preussen	26 J.	mos.	Med.	Merkelstr. 24 II	Hermann
453	"	Edmund Rodrian	Wohnfurt in Bayern. Staatsangehörig Prov. Hessen Nassau	23 J.	ev.	Landwirthschaft	Harz 14	Karl
454	16. Mai	Hugo Loreck	~~Frei~~ Preisfeld b/ Eisleben Prov. Sachsen	26	ev	phil.	Freienwalde a/O Haus-Ziegelei	August
455	17. Mai	Paul Deus	Berlin (Preussen	24.	ev.	jur.	Friedrichstr. 2.	Karl
456		Theodor Edelstein	Hildesheim Prov. Hannover	23	mos	jur.	Sophienstr. 23 II	Theodor.

Vaters Stand und Wohnort	Event. Name, Stand und Wohnort des Vormundes	Vorher vom Studirenden besuchte Schulen und Universitäten	Bezeichnung der überreichten Reife- und Abgangs-Zeugnisse etc.	Strafen	Datum der Exmatriculation	Bemerkungen
10.	11.	12.	13.	14.	15.	16.
Wagner Bankier Eutin	—	München (Polytechnik) Jena Vorbild. Oberschule des Gymnas. zu Eutin, Absolut. von Weihenstephan	Kurat. Genehmig. v. 10. Mai 1893 7. August 1890 4. Mai 1893 1. April 1887		4. October 1893	immaturus
Rittergutsbesitzer Meßpin Kr. Schrimm.		Kongrowitz Berlin	Kurat. Genehmig. v. 10. Mai 1893 1 berechtig. Schein z. einj. freiw. Dienst 7. März 1893			pigr. a. 19/6 94 immaturus
Bankdirektor Braunschweig		Braunschweig Marburg Kiel	20. Septbr. 1890 1. April 1891 29. " 1893		18. October 1893	
Kaufmann Berlin		Sophien-Gymn. zu Berlin Universität zu Berlin	15. März 1884 7. Mai 1894 1 Schreiben der Univers. Berlin 1 Doktordiplom 2 Führungsatteste		10. August 1894	
Landwirt Hühnerhof Kreis Gelnhausen Prov. Hessen Nassau		Landw. Mittelschule Weilburg a/Lahn. Hessen Nassau	Kurat. Genehmig. v. 24. 4. 1893. u. 3 Zeugnisse		6. Novbr. 1893	immaturus
Gastwirt Kreisfeld		Halle Berlin Halle				Drds.
Dens Kaufmann Berlin +		Gartz a. O. Universität zu Berlin	25. Februar 1890 13. Mai 1893		8. Aug. 1893	
Rentier Hildesheim		Höxter Zürich u. Berlin	14. März 1891 23. Juli 1891 7. März 1893		11. October 1893	

№	Datum der Immatriculation	Des Studirenden: Vor- und Zuname	Geburtsort und Vaterland (Staat, Provinz)	Alter	Religion	Studium	Wohnung	Des Va… Vorname
1.	2.	3.	4.	5.	6.	7.	8.	9.
457	17. Mai	Gerhard Graaten	Uedem Preußen Rheinland	24 Jahr	Kath	med	Meckelstr. 25 part	Theodor
455		Arthur Bake	Belgershain Lpz. Sachsen	24 Jahr	ev. luth.	agr	Gr. Steinstr 40	Carl
459		Andreas Kreichgauer	Annweiler Rheinpfalz	23	Kath.	agr.	~~Annweiler~~ Harz 19	Andreas
460	17 Mai	Paul Grabein	Posen i./Posen	24	ev.	phil	Tregtow b/Bln.	~~Paul~~ Wilhelm
461	18. Mai	Friedrich Schwerdtfeger	Ronneberg Hannover	28	ev.	theol	~~Hildesheim~~ Friedrichstr. 25.	~~Friedrich~~ August
462	24. Mai	Adrianus Kemp	Amsterdam Niederland	25	ref.	med	Gartengasse 2 I.	Johannes Cornelis
463	31 Mai	Alfred Elterter	Langenöls Schlesien	24	ev.	agr	Lessingstr. 38	Friedrich
464	31 Mai	Hans Busch	Eckartsberga Prov. Sachsen	25	ev.	theol	Luisenstr. 14 I.	Ludwig

Vaters Stand und Wohnort	Event. Name, Stand und Wohnort des Vormundes	Vorher vom Studirenden besuchte Schulen und Universitäten	Bezeichnung der überreichten Reife- und Abgangs-Zeugnisse etc.	Strafen	Datum der Exmatriculation	Bemerkungen
10.	11.	12.	13.	14.	15.	16.
Kaufmann Hadern		Gymnasium Emmerich Gymnasium Würzburg, Kgl. Industrie Berlin	11. März 1890 28 October 1890 4. Mai 1891 3. " 1892 13. " 1893		12. August 1894	
Rittergutsbes. in Hallwitz		Handelsschule zu Leipzig Bonn.	Reifezeugniß der Handelsschule zu Leipzig vom 10. März 1892 f. einj. freiwillig. Dienstzeit		27. Februar 1894	Abgegangen ohne Abschluß
B. Hamburg, Restaurateur †		B. Realgymn. B. Landw. Lehranstalt B. Realgymn. Würzburg B. Agricult. Akademie B. Landw. Hochsch. Berlin	8. August 1888. 5. " 1889 9. Mai 1893		7. November 1896.	
~~Stud. phil. Matr. Universitäts-Direktion Ingenieur d. Ch.~~		Kgl. Realg. z. Berlin Univ. Berlin u. Jena.				Deds.
Kaufmann Hildesheim		Lenzo Realsch.	17. März 1887 Fabrikschule Prüfungszeugniß		7. März 1894.	
Kaufmann Amsterdam †		Doctinchem Niederland	15 Septbr. 1892 7 Prüfungsbehörde	Klagen Ausgeschlossen Klassenausschuß öffentl. Strafe 14 Tage Arrest 2 M. Geldstrafe v. 8.5.93 - 5 M. Geldstrafe v. 1.8.93	16. Dezember 1893	
Gutsbesitzer Langenöls		Berleg	Privatprüfung v. 24.5. 1886 27 Septbr. 1887 Einjährig. Dienstprüfungsbehörde		5. Aug. 1893	immatriculirt
Rektor Eckartsberga †		Eisenberg (Sachs. Herzth.) Fürstenschule Berlin	26. Februar 1884 19 Septbr. 1887 29. Mai 1893		29. März 1895	M. 1491 – 1573. 95 Semesterzahl.

№	Datum der Immatriculation	Des Studirenden						Des
		Vor- und Zuname	Geburtsort und Vaterland (Staat, Provinz)	Alter	Religion	Studium	Wohnung	Vorname
1.	2.	3.	4.	5.	6.	7.	8.	9.
465	31 Mai	Friedrich Furbach	Lindenberg, Westpreussen	32	evang	Med.	Hedwigstr 2	Eugen
466	31. Mai	Hans Löwenfeld	Prag Böhmen	24	evang	Landwirthschaft	Gottschedstr. 8	Maximilian
467	1 Juni	Johannes Friebel	Wettin a/S Pr. Sachsen	26	evan.	Pharm.	Leipzigerstrasse 10	Julius
468	5 Juni	Hans Eckstein	Philadelphia N. A. A.	19	Jüdisch	Phil.	Gr. Windmühlenstr 26	Arnold
469	7 Juni	Otto Bauer	Domsen bei Hohenmölsen Pr. Sachsen.	22	ref.	Theologie	Lessingstr. 17.	Wilhelm
470	9. Juni	Reinhold Kirchhöfer	Seydewitz Kreis Torgau Prov. Sachsen	34	evang	Philologie	Harz 28 I	Ludwig
471	12. Juni	Max Wentscher	Graudenz Wpr.	31	ev.	Philosophie	Albrechtstr. 4 II	Karl
472	12. Juni	Max Sonnendorf	Berlin	22	ev.	Phil	Berlin, S.W. Friedrichstr. 22. I.	Ludwig

Vaters Stand und Wohnort	Event. Name, Stand und Wohnort des Vormundes	Vorher vom Studirenden besuchte Schulen und Universitäten	Bezeichnung der überreichten Reife- und Abgangs-Zeugnisse etc.	Strafen	Datum der Exmatriculation	Bemerkungen
10.	11.	12.	13.	14.	15.	16.
Gutsbesitzer in Stolzenfelde		Thorn Greifswald Berlin	17. März 1887 8. August 1888 18. Mai 1893 2 polizeil. Aufrufungsatteste	Wegen Nichtannahme einer Privatvorlesung lt. Sem. Erk. v. 14.1.95 – Nichtanrechnung des W.S. 94/5.	9. October 1895	Pro S.S. 94 beurlaubt. pigr. e. 4/7. 95.
Fabrikbesitzer Wien		Halle a/S	1 Reisepaß 1 Landwehr-Abschied. 8. März 1893		13 August 1895	Abgegangen ohne Exmatrikel am
+ Amtsgerichtsrat Wettin a/S		Neuhaldensleben	Kurat. Genehmigung v. 1.6.93 u. 11 Zeugnisse		24. Juli 1894	immaturus
Fabrik Besitzer Philadelphia V.S.A.		Hoch Schule und Universität von Pennsylvania	1 Reisepaß 1 Universitätszeugniß			pigr. e. 7/11. 95.
Gutsbesitzer in Domsen.		Zeitz Greifswald.	23. März 1891 6. Mai 1893		13. August 1895	W. 5/6.–31/7. 95 zu einer militär. Uebung beurlaubt.
Gutsbesitzer in Seydewitz, verstorben.		Gymnasium zu Torgau. Universitäten Berlin und Leipzig				Ordo.
Kaufmann in Hamburg verstorben		Hamburg Berlin Freiburg i/B. Leipzig Halle a/S } Un.				dto
Schneidermeister Berlin, Friedrichstr. 22. I.		Berlin Kgl. Realgymn. Univ. zu Berl.				dto

№	Datum der Immatriculation	Des Studirenden: Vor- und Zuname	Geburtsort und Vaterland (Staat, Provinz)	Alter	Religion	Studium	Wohnung	Des Vorname
1.	2.	3.	4.	5.	6.	7.	8.	9.
473	21. Juni	Walter E. Weyl	Philadelphia, V.S.A.	20	Jüdische	Phil.	Gr. Wallstrasse 11	Nathan
474		Albert Herrmann	Berlin	23.	ev.	Phil.	Berlin S.O. Pückler Str. 14	Julius
475	30 Juni	Frank Fetter	Peru, Indiana U. S. A.	30	Prot.	Philos.	7 Weidenplan	Henry
476	11. Oct.	Wilhelm Carls	Varel (Oldenburg)	28	ev.	Phil.	Parkstr. 15	Ricklef
477	14. October	Max Kolkwitz	Berlin	22	ev.	Phil	Berlin C Alte Schützenstr. 10	Christian
478	18. Oktober	Erich Block	Penkun Pommern	20½	evang.	jur.	Jägerplatz 6.	August
479		Ernst Boettger	Dessau Anhalt	26	ev.	jur.	Scharngasse 12 I	Karl
480		Hans Boutin	Tunzenhausen Prov. Sachsen	24	ev.	jur.	Gütchenstr 3 I.	Louis

Vaters Stand und Wohnort	Event. Name, Stand und Wohnort des Vormundes	Vorher vom Studirenden besuchte Schulen und Universitäten	Bezeichnung der überreichten Reife- und Abgangs-Zeugnisse etc.	Strafen	Datum der Exmatriculation	Bemerkungen
10.	11.	12.	13.	14.	15.	16.
Kauffmann Philadelphia gestorben.	Hoch Schule von Philadelphia Universität Pennsylvania	— —	1 Reisepaß 1 Führungsattest		22. März 1894.	
Gürtler verstorben. Berlin	—	Berliner Universität	Reifezeugnis Universitäts-Zeugnis			Drds.
Peru Indiana Nord Amerika		Cornell Univ. Ithaca N. Y.	Reisepaß 2 Führungsattester		—	Abgeg. ohne Exmatrikel am 27. Juli 1894.
Metalldreher +		Gymnasium zu Wilhelmshaven. Universität Berlin u. Halle.				Drds.
Kassenbeamter Berlin		Königstädtisches Realgymnasium Berlin				dto.
Garnisonpfarrer Prenzlau.		Gymnasium zu Prenzlau	18. September 1893		27. Juli 1894	
Professor Dessau +		Wittenberg Leipzig München Halle a/S.	16. Septbr. 1889 16. März 1891 1. August 1891 18. Januar 1893 1 poliz. Führungsattest.		10. Mai 1894	
Hauptmann a. D. Erfurt.		Kloster Rossleben. 1.) Genf 2.) Heidelberg 3.) Freiburg 4.) Berlin	3. April 1889 19. März 1890 15. Oktober 1891 15. März 1893 15. Septbr. 1895		27. April 1894.	

№	Datum der Immatriculation	Des Studirenden						Des
		Vor- und Zuname	Geburtsort und Vaterland (Staat, Provinz)	Alter	Religion	Studium	Wohnung	Vorname
1.	2.	3.	4.	5.	6.	7.	8.	9.
481	18. Oktober	Werner von Brünneck	Königsberg, Pr. Preussen	18	Ev.	jura	Wettinerstr. 36	Wilhelm
482		Arthur Czeczowiczka	Brerau i. Mähren	18	Mos.	agr.	Heinrichstr. 1 I.	Sami
483		Max Fetzer	Wiedemar Prov. Sachsen	21	ev.	~~med.~~	Fritz-Reuterstr 16	Wilhelm
484		Otto Freitag	Halle S. Prov. Sachsen	20	ev.	jur.	Lessingstr. 13	Hermann
485		Moses Goldberg	Odessa, Russland	20	israel.	med.	Parkstraße, 10	Chaim
486		Ernst Leistner	Hamminkeln, Rheinprovinz	20	ref.	theol.	Linksgarten 10	Ernst
487		Reinhold Helbing	Langensteinbach bei Karlsruhe i. Baden	21	ev.	theol.	Mittelstr 10	Robert
488		Franz Heyn	Halle a. S.	20.	ev.	jur.	Brüderstr 14.	Fr. Carl.

Vaters Stand und Wohnort	Event. Name, Stand und Wohnort des Vormundes	Vorher vom Studirenden besuchte Schulen und Universitäten	Bezeichnung der überreichten Reife- und Abgangs-Zeugnisse etc.	Strafen	Datum der Exmatriculation	Bemerkungen
10.	11.	12.	13.	14.	15.	16.
Professor Halle a/S		Stadtgymnasium Halle a/S.	21. September 1893		6. März 1894.	
Landwirt Olmütz		Gymn. zu Olmütz	24. Juli 1893 1 Reisepass.		24. November 1897	pigr. c. 19/6. 94.
Gutsbesitzer		Stadtgymnasium Halle a/S.	21. Septbr. 1893.		30. Juli 1895	
Telegraphen-assistent Halle		Franckeschen Stiftungen in Halle Berlin	16. Septbr. 1891 12. Oktober 1893. 1 Beschäftigungs-Zeugniss der Eisenbahnverwaltung v. 1. 10. 92.		5. August 1895	
Bürger, Odessa, Russland		Gymnasium zu Odessa Universität Bern Universität Zurich	15. Juni 1890. 14 Juli 1893 12. März 1892 1 Attest des jüdischen Hospitals zu Odessa 23/9. 93.		26. Juli 1895.	V. 23/6. bis z. Schluss d. S. 1894 beurlaubt.
Lehrer Hamminkeln		Gymnasium zu Wesel	29. Juli 1893.		30. Juli 1895.	
Pfarrer in Karlsruhe (Baden)		Gymnasium zu Karlsruhe u. Universität Basel	10. Juli 1891 14. Juni 1893.		1. August 1895.	
Töpfermstr. Halle a. S.		Stadtgymnasium zu Halle Halle a. S. Tübingen.	22. Septbr. 1892 31. Juli 1893.		14. April 1894.	

№	Datum der Immatriculation	Des Studirenden						Des
		Vor- und Zuname	Geburtsort und Vaterland (Staat, Provinz)	Alter	Religion	Studium	Wohnung	Vorname
1.	2.	3.	4.	5.	6.	7.	8.	9.
489	18. Oktober	Julius Herwitz	Hildesheim (Hannover)	36	mos.	Mathem.	Georgstraße 7	Salomon
490		Oswald Jahn	Halle a/S. (Sachsen)	19	ev.	Mathem. ver. nat.	Schulberg 3	Wilhelm
491		[illegible]	(Berlin) Halle a/S.	21.	ev.	Theol.	[illegible] 7.	Otto
492		Conrad Keil	Halle a/S. (Provinz Sachsen)	20	ev	jur	Barfüßerstr. 11	Heinrich
493		Johannes König	Calbe a/Saale (Pr. Sachsen)	19	evangel.	jur.	Jägerplatz 33	Hermann
494		Carlos Lobeck	Havana (Insel Cuba) nat. Pommern	22	ev.	agr.	Kaiserstr. 1.	Carlos Emil
495		Rudolf Martiny	Liebenstein Herzogthum Meiningen naturalisirt in Brandenburg.	23.	ev.	philol.	Leipzigerstraße 14.	Adolf
496		Erich Mueller	Uckermünde Pommern	18	ev	jur.	Große Str. 50.	Emil

Vaters Stand und Wohnort	Event. Name, Stand und Wohnort des Vormundes	Vorher vom Studirenden besuchte Schulen und Universitäten	Bezeichnung der überreichten Reife- und Abgangs-Zeugnisse etc.	Strafen	Datum der Exmatriculation	Bemerkungen
10.	11.	12.	13.	14.	15.	16.
Fabrikant Hildesheim †		Quakenbrück Königsberg i/Pr. Zürich (Polytechn.)	9. Septbr. 1890 28. Juli 1892 3. August 1893		15. Januar 1896.	
Gymnasialoberlehrer Dr. in Halle. †	Anna Fahn geb. Apel. Halle.	Stadtgymnasium zu Halle a/S.	21. Septbr. 1893		26. Februar 1897.	
Pastor in Halle.		Stadtgymn. zu Halle a/S. Halle. Greifswald	22. Septbr. 1892 17. März 1893 22. August 1893 1 hebräisches Prüfungszeugniß.		26. Februar 1896.	
Professor in Halle		Stadtgymn. Halle Marburg Halle Tübingen	18. Septbr. 1891 5. August 1892 7. April 1893 4. August 1893		14. September 1894.	
Kaufmann in Calbe a/S.		Frankesche Stiftungen in Halle, Tübingen.	21. Februar 1893 15. Juli 1893.		18. Decbr. 1893.	
Commerzienrat. in Ingenio Maria Luisa. Ysabel. Cuba		König Wilhelm Gymnasium zu Stettin	Kurat. Genehmig. v. 17. 10. 1893 1 milit. Führungsattest 1 Militärpaß		21. Juli 1894	immaturus
Sanitätsrat. Liebenstein a/Meiningen †		Gymn. Helmstedt. Halle. Tübingen. Berlin.	13. Septbr. 1890 26. Februar 1892 2. August 1892 7. August 1893		27. Juli 1894	
Postsecretär Stettin		Stadt-Gymn. Stettin	15. Septbr. 1893		30. April 1894.	

№	Datum der Immatriculation	Des Studirenden: Vor- und Zuname	Geburtsort und Vaterland (Staat, Provinz)	Alter	Religion	Studium	Wohnung	Des: Vorname
1.	2.	3.	4.	5.	6.	7.	8.	9.
497	18. October	Theobald Müller	Bagnitz West-Preussen	21	ev.	theologie	Friedrichstr. 68	Johann
498	18 October	Georg Neizel	Emangweni in Natal Suedafrikaner	23	ev.	med.	Martinsberg 1.	Albert
499		Sergius v. Trunkel	Suczawa Bukowina	19	arm. orieb.	agrom.	Georgstrasse No. 5	Valerian
500		Max Rehburg	Moskau v. d. Schleswig	22.	luth.	chem.	Geiststr. 53 III	Theodor
501		Eberhard v. Richter	Weißenfels a/S. Prov. Sachsen	20	evang.	iur.	Geiststr. 3 I.	Adolf
502		Richard Schoepf	Halle a/S. Preussen Sachsen	19	ev.	philol.	Kannischestr. 14.	Emil
503		Willy Schröder	Stettin Pommern	24	ev.	agr.	Harz 28	Emil
504		Heinr. Simon	Deutz Rheingrovinz	19	kath.	jur.	Weidenglan 26 II	Michael

Vaters Stand und Wohnort	Event. Name, Stand und Wohnort des Vormundes	Vorher vom Studirenden besuchte Schulen und Universitäten	Bezeichnung der überreichten Reife- und Abgangs-Zeugnisse etc.	Strafen	Datum der Exmatriculation	Bemerkungen
10.	11.	12.	13.	14.	15.	16.
Lehrer Bagnitz		Konitz	7. Septbr. 1893.		27. Februar 1895.	
Wissionar in Emangwens		Elbing Freiburg i. Br.	6. April 1892 9. October 1893.		14. Maerz 1895.	
Gutsbesitzer Suczawa		Gym. Suczawa.	1 Moralitäts-Zeugniß v. 11.10.93. 1 Reisepaß. 30. Januar 1892		11. October 1894.	
Kaufmann Riga		Vorschule d. Polyt. zu Riga Polytechn. zu Riga Polytechn. zu Karlsruhe	Kurat. Genehmig. v. 25.10.93 12. Juni 1891. 30. Septbr. 1893 1 Reisepaß.		7. August 1894.	immaturus
Rittergutsbesitzer u. Landrat Weißenfels a/S.		Klosterschule Roßleben a/W. Heidelberg	23. Februar 1892 4. October 1893.		12. Maerz 1895.	
Lehrer Halle a/S.		Lat. Hauptschule in Halle a/S. Universität Halle Marburg	21. Septbr. 1892 4. März 1893. 3. August 1893.		15. Juni 1896	
Kaufmann Stettin		Schiller-Gymnas. Stettin	Kurat. Genehmig. v. 17.10.1893. 1 Militärpaß 1 Unterhaltungsverpflichtung des Vaters 3 praktische Zeugnisse.			pigr. c. 4/7.95 immaturus
Steuerrat Merseburg		Merseburg Marburg	18. März 1893. 30. Septbr. 1893.		28. Februar 1894.	

№	Datum der Immatriculation	Des Studirenden: Vor- und Zuname	Geburtsort und Vaterland (Staat, Provinz)	Alter	Religion	Studium	Wohnung	Des: Vorname
1.	2.	3.	4.	5.	6.	7.	8.	9.
505	18 Oktober	James Siordet	Genf Schweiz	23	evg. ref	theol.	Friedrichstr. 7 II	Frederic
506	18 Okt.	Oskar v. Skerst.	Riga (Vernau) Prov. Livland. Russland.	22.	lut.	Lagr.	Schillerstraße 1. I.	Hermann.
507	18 Okt.	Johann Tulpandff	Moskau Russland.	23	Griech-kathol.	Landw.	Kruckenbergstr. № 11. II.	Unbekannt.
508		C. William A. Veditz	Philadelphia, Amerika.	20	evang.	philos.	Harz 48	William
509		Ernst Weber	Quedlinburg Prov. Sachsen	20	ev	jur	Schillerstr 4 I	Gustav
510		Alfred Wübbena	Hofel Prov. Hannover	19	evang	theol.	Kannischestr. 19.	Johannes
511		Hans Wuth	Bargteheide Schleswig Holstein	21	evang	agr	Lessingstr. 34	Ernst
512		Edward Zawidzki	Zaborowo, Gouv. Plotzk, Russland.	19	katol.	agric.	Weidenplan 7	Adolph

Vaters Stand und Wohnort	Event. Name, Stand und Wohnort des Vormundes	Vorher vom Studirenden besuchte Schulen und Universitäten	Bezeichnung der überreichten Reife- und Abgangs-Zeugnisse etc.	Strafen	Datum der Exmatriculation	Bemerkungen
10.	11.	12.	13.	14.	15.	16.
Pfarrer Genf †		Genf Genf. Lausanne	~~4 Juli 1877.~~ ~~17. Juli~~ 26 Septbr 1893 1 Gymnasialzeugn.		28. Februar 1894	
Riga. Kaiserl. Rath Rigaschen Stadtgericht.		Berlin Handelsschule. Hohenheim	10 August 1892. 12. Juli 1893 1 Reifezeugn. 1 polyt. Prüfungszeugn.		5. März 1895	
~~Bürger.~~ Vater nicht bekannt Moskau		Moskauische Armenschule	1 Reifezeugn 1 Zeugn. über d. Besuch d. Physik-Vorles. zu Moskau 1 Prüfungsattest.		8. März 1894	
Conditor, Philadelphia		Pennsylvania, Halle Berlin,	1 Reifezeugn 10. August 1893 6. Septbr 1893			prägr. d. 4/7. 95.
Fabrikbesitzer Halberstadt		Domgymnasium Halberstadt Genf Tübingen	14 Februar 1891 8. Juli 1891 2. August 1893		17. März 1894	
Lehrer Hofel		Lever Norden Tübingen.	— 5. März 1893 20 Juli 1893		17. Juli 1894	
Gutsbesitzer u. Landwirthschaftslehrer Lemgo-Haide		Realgymnasium Rotenburg	Privat-Examen v. 17. 20. 1893 10. März 1893 1 polyt. Prüfungsz. Zeugnisse 1 prakt. Zeugniss.		2. März 1895	immatriculirt
Gutsbesitzer Bliesewo		Warschauische 5te philologische gymnasium	1 Reifezeugn 3. Juni 1895 1 russisches Schulzeugnissattest 1 Maturitätszeugn. fürsaben.		23. Juli 1895. ~~10. August 1894~~	~~Abgangszeugn. d. Gymnasiums~~ prägr. d. 4/7. 95

№	Datum der Immatriculation	Des Studirenden: Vor- und Zuname	Geburtsort und Vaterland (Staat, Provinz)	Alter	Religion	Studium	Wohnung	Des V… Vorname
1.	2.	3.	4.	5.	6.	7.	8.	9.
513	18. October	Thaddäus von Białecki	Warschau Russisch-Polen	23	Röm. Kath.	Land.	Harz 28	Anton
514		Hugo Blitz	Witzeetze Deutschland Pr. Hannover	20	Evang.	Theol.	Alte Promenade 14	Heinrich
515		Alfred Grundig	Erfurt Prov. Sachsen	22	ev.	theol.	Harz 45 II	Fritz
516		Emil Scherling	Kriegsdorf Prov. Sachsen	20	ev.	Jura	Lindenstr. 63. I.	Albert
517		Otto Ludwig	Rummelsburg i. Pommern	24	luth.	med	Hermannstr. 28 II.	Carl
518	20. October	Fritz Abel	Zang Oberamt Heidenheim Württemberg	21	evgl.	theol.	Jägerplatz 19 I.	Fritz Gustav
519		Johann Berger	Ur. Neustadt Niederösterreich	24	kath.	agr.	Krausenstrasse 27 I.	Franz
520		Albert Bird	Ellicottville. Amerika	30	Presbyterian	philos.	Schiller Str 18. I	Alexander

Vaters Stand und Wohnort	Event. Name, Stand und Wohnort des Vormundes	Vorher vom Studirenden besuchte Schulen und Universitäten	Bezeichnung der überreichten Reife- und Abgangs-Zeugnisse etc.	Strafen	Datum der Exmatriculation	Bemerkungen
10.	11.	12.	13.	14.	15.	16.
Professor Kais. Universitat in Warschau		Gymnasium Hand. Hochschul. Warschau	25. August 1891 8/20. Juni 1891 4 prakt. u. Führungszeug. 1 Geburtsschein		26. August 1895	
Lehrer in Kicklingen		Linden Tübingen	21. Februar 1893 22. Juli 1893		28. Juli 1894	
Uhrmacher in Erfurt		Erfurt Jena Leipzig	19. März 1891 18. October 1892 4. October 1893		27. Februar 1895	
Eisenhändler Halle +	Albert Teuchert Stellmacherstr. Halle	Lat. Hauptschul Halle	21. Februar 1893 1 poliz. Führungs-Attest		28. Juni 1896	Da von g. Scharling gelöste Preisarbeit pro 1895/6 ist mit dem vollen Preise bedacht worden.
Rentier Rummelsburg i. Pomm		Belgard i. P. Breslau Freiburg i. B. Halle Freiburg i. B.	11. Septbr. 1891 10. März 1892 18. August 1892 1. April 1893 7. August 1893		15. October 1894	
Pfarrer + (Pfarrers Wittwe) Kirchheim/Teck		Seminar Blaubeuren Universität Tübingen	7. August 1891 25. Juli 1893		27. Febr. 1894	
Landwirth Wr. Neustadt +		Zeugniß u. Abgangs-Zeugnisse der Landwirthsch. Lehranstalt Feldsberg	31. Juli 1885 31. " 1886 1 prakt. Zeugniß 1 Sitten " " 1 Reisepaß		28. Februar 1894	
Superintendent New York		Cornell Universität	—— Paß 1 Reise u. Diplom		2 Maerz 1894	

№	Datum der Immatriculation	Des Studirenden: Vor- und Zuname	Geburtsort und Vaterland (Staat, Provinz)	Alter	Religion	Studium	Wohnung	Des: Vorname
1.	2.	3.	4.	5.	6.	7.	8.	9.
521	20. Oktober	Gustav Bornemann	Pyritz Pommern	19	ev.	jur.	Lessingstr. 38	Gustav
522		Max Düring	Magdeburg Sachsen	19	ev.	jur.	Jägerplatz № 30	August
523		Erhard Feld	Niederliber Rheinpr.	21	ev.	theol.	Georgstr. 2	Friedrich
524		Arthur Fritsch	Brieg Reg.-Bez. Breslau	22	ev.	agr.	Friedrichstr. 67	Hugo
525		Carl Fuhst	Halle a. S. Sachsen	25	ev.	jur.	Albrechtstr. 5	Theodor
526		Wilhelm Gagelmann	Calvörde Braunschweig	20	ev.	theol.	Lessingstraße 38.	Wilhelm.
527		Bruno Giese	Kolberg Pommern	20	ev.	theol.	Harz 27, II.	Julius
528		Hans Harder	Berlin	19	ev.	med.	Kruckenbergstr 17. pt	Emil

Vaters Stand und Wohnort	Event. Name, Stand und Wohnort des Vormundes	Vorher vom Studirenden besuchte Schulen und Universitäten	Bezeichnung der überreichten Reife- und Abgangs-Zeugnisse etc.	Strafen	Datum der Exmatriculation	Bemerkungen
10.	11.	12.	13.	14.	15.	16.
Kanzlei-Inspektor Stettin		Stadtgymnasium Stettin	15. Septbr. 1893		28. Februar 1895	
Regierungsrat Breslau		Johannesgymnasium und Universität Breslau	10. März 1892 12. October 1893		6. Maerz 1894	
Pfarrer in Niederbiber		Gymn. in Neuwied Univ. Bonn	14. März 1893 5. August 1893		28. Februar 1895 ~~28. Juli 1894~~	geblieben
Rendant an der Hypothekenbank Liegnitz		Domgymnasium Naumburg (Saale). Universität Tübingen	9. März 1893 12. Septbr. 1893		8. August 1895	Pro W. S. 94/5 u. " S. S. 95 beurlaubt
Kaufmann Halle a. S.		Stadtgymnas. Halle a. S. Universität Halle. Tübingen	18. Septbr. 1891 13. März 1893 29. Juli 1893		5. November 1894	
Cantor Calvörde		Gymnasium Neuhaldensleben Universität Tübingen	11. Februar 1893 25. Juli 1893		26. Juli 1895	
Kaufmann Kolberg.		Domgymnasium zu Kolberg.	22. Septbr. 1893		19. Juli 1894	
Augenarzt Stettin		Gymnasium zu Pulsnitz a/R.	15. Septbr. 1893		15. Maerz 1895	

№	Datum der Immatriculation	Des Studirenden						Des
		Vor- und Zuname	Geburtsort und Vaterland (Staat, Provinz)	Alter	Religion	Studium	Wohnung	Vorname
1.	2.	3.	4.	5.	6.	7.	8.	9.
529	20. Oktober	Hermann Hering	Lützen, Preussen Provinz Sachsen	19	ev.	jur.	Friedrichstr. 16	Hermann
530		Arsseni Jaritow	Krassnojarsk (Ost Sibirien) Russland	25	orth.-griech.	Landw.	Grosse Wallstrasse № 4.	Arsseni
531		Karl Jentzsch	Zeitz Prov: Sachsen	21	ev.	Philos.	Glauchaische Str. № III 1	Friedrich
532		Otto Krüger	Neubrandenburg Mecklenburg-Strelitz	20	ev. luth.	Theol.	Schulberg 16	Wilhelm
533		Arthur Lewin	Schrimm Posen	21.	mos.	med.	Hospitalplatz 30.	Simon
534		Robert Lockbecke	Petersthal (Baden)	18	evang.	agr.	Wilhelmstrasse 36.	Alexander
535		Victor Lubowski	Gleiwitz Pr. Schlesien Lubowski	22	ev.	jur.	Wilhelmstr. 20.	Salo
536		Victor Lucanus	Tarchenberg Pr. Schlesien	22	ev.	agr.	Lessingstr 10	Moriz

Vaters Stand und Wohnort	Event. Name, Stand und Wohnort des Vormundes	Vorher vom Studirenden besuchte Schulen und Universitäten	Bezeichnung der überreichten Reife- und Abgangs-Zeugnisse etc.	Strafen	Datum der Exmatriculation	Bemerkungen
10.	11.	12.	13.	14.	15.	16.
Professor in Halle		Stadtgymnasium zu Halle u. Universität Tübingen Halle Tübingen	18. Septbr. 1891 20. April 1893 9. October 1893.		12. October 1894	
Kaufmann Krasnojarsk		Gymnasium Universität zu Kasan u Dorpat.	Zeugniss d. Kais. Lehrerinstitut für Mädchen aufgehoben 21. 5. 90. 1 Reifezeugniss Kais. Dorpat. 22. 8. 1888. 1 Reifezeugn.		8. Mai 1894.	
Rentner Graefenhainichen		Realprog. Delitzsch Realgymn. zu Halle a/S.	— 20. Septbr. 1893.		18. April 1895.	
Pastor † Neubrandenburg		Gymnasium in Neubrandenburg Univ. Jena Univ. Leipzig	23. März 1892 14. Septbr. 1892 15. " 1893		20. Juli 1894	
Kaufmann Krebs		Gymnasium zu Posta u. Universität Jena	Privat-Examen v. 14. 10. 1893 27. Februar 1892 2 Abgangszeugn. 1893 2 gültig befundene Reifezeugnisse		8 September 1894	immatur.
Hauptmann z. D. und Director am städt. Realgymnasium Hamm i/W.		Gymnasium zu Hamm u. Pedaiow	Privat-Examen v. 15. 10. 1893. 26. März 1890 1 gültig befundenes Abiturium		5. März 1895	immatur.
Baumeister † zu Glowitz		Gymnasium zu Glowitz u. Universität Halle, Freiburg Freiburg i. B.	11. März 1891 6. April 1893 7. August 1893.		25. Juli 1894	
Lieutenant Taschenberg		Gymnasium zu Brieg Landwirthschule Brieg	Privat-Examen v. 18. 10. 1893 1 gültig befundenes Abiturium			prog. c. 19/6 94 immatur.

№	Datum der Immatriculation	Des Studirenden: Vor- und Zuname	Geburtsort und Vaterland (Staat, Provinz)	Alter	Religion	Studium	Wohnung	Des Va… Vorname
1.	2.	3.	4.	5.	6.	7.	8.	9.
537	20. October	Eduard von Mendel Steinfels	Wislphuel Bayern nat: Preussen. Pr. Sachsen.	20	kath.	jur.	Karl St. 16 Halle a/S.	Heinrich
538		Albrecht Müller	Horbruch Rheinprovinz	20	evang.	Theol.	Albrechtstraße 46 III. l.	Albrecht
539		Karl Piper	Altona Holstein	18	ev.	jur.	Scharrengasse 10	Paul
540		Georg Rudorf	Bautzen Sachsen	25	ev.	agr.	Parkstr. 17 II	Ferdinand
541		Friedrich Ringel	Hof (Bayern)	21	prot.	theol.	Harzgasse 5/II	Ludwig
542		Paul Schlegel	Halle Prov. Sachsen	18	ev.	philol.	Fleischergasse 2.	Heinrich
543		Albert Schrader	Heudeber Pr. Sachsen	24	ev.	agr.	Buchardstr. 25	Albert
544		Otto Schrader	Schönhausen/Elbe Prov. Sachsen	23	ev.	med.	Meckelstr. 4 II. l.	Otto

Vaters Stand und Wohnort	Event. Name, Stand und Wohnort des Vormundes	Vorher vom Studirenden besuchte Schulen und Universitäten	Bezeichnung der überreichten Reife- und Abgangs-Zeugnisse etc.	Strafen	Datum der Exmatriculation	Bemerkungen
10.	11.	12.	13.	14.	15.	16.
General-Sekretär der Provinz Sachsen, Halle a/S		Arnstadt	18. Septbr. 1893.		9. März 1894.	
Pfarrer Schöneberg Rheinprovinz		Gymnasium Neuwied Universität Bonn	24. März 1892 4. August 1893. (Abiturients-Prüfungs-Zeugniss)		27. Febr. 1894	
Oberlehrer am Realgymnasium für Ostern		Gymnasium für Ostern. Annaberg Freiberg i. S.	8. März 1893 2. August 1893		8. März 1894	p. Reifezeugniss des Gymnasiums Ostern zuerkannt am 19. April 1894 Neue Namensmatrikel am 27. Juni 1894
Postbeamter Bautzen Sieben-Str. I		Landwirtschaftsschule Bautzen	Landwirtschaftsschulzeugniss 1892 Reifezeugniss 10. Septbr. 1887		3. Dezember 1895	
Kgl. Rechnungs-Commissär München, Landwehrstr. 32 c/II	Kgl. Ludwigs-Kr.	Kgl. Ludwigs-Kr. Ludwigsb.-Gymn. Universität Erlangen	14. Juli 1891 7. Septbr. 1893		21. Juli 1894.	
Gastwirt zu Halle/Saale	—	Stadtgymnasium Halle/Saale	11. Septbr. 1893		9. Dezember 1897.	Cand. Weihnachten 1894 zur Kgl. Landwirtschaftsschule übergetreten.
Landwirth Hecklingen		Bürgerschule Hecklingen	Entlassungszeugniss v. 18. 10. 1894 Reifezeugniss Ostern		27. Juli 1894	immatriculirt
Pastor Steinhausen/Elbe		Langenhausen Tübingen Leipzig Tübingen	18. März 1891 4. August 1891 7. Februar 1895 28. August 1895		5. August 1895.	

Universitäts- und Landesbibliothek Sachsen-Anhalt
urn:nbn:de:gbv:3:3-11920154153-1885239130-11/fragment/page=0587

№	Datum der Immatriculation	Des Studirenden: Vor- und Zuname	Geburtsort und Vaterland (Staat, Provinz)	Alter	Religion	Studium	Wohnung	Des: Vorname
1.	2.	3.	4.	5.	6.	7.	8.	9.
545	20. October	Otto Schütte	Barleben Prov. Sachsen	19 J.	evang.	agr	Wucherer St. 5	Friedrich
546		Mathias Graf Schulenburg	Berlin	25.	ev.	iur	Schulberg I	Ernst
547		Paul Schwarz	Salzwedel, Prov. Sachsen	21	ev.	philol.	Scharrengasse 10	Paul
548		Friedrich Sichler	Wittenberg Prov. Sachsen	20	ev.	med.	Krausenstr. 25.	Robert
549		Friedrich Wagner	Ziesar Prov. Sachsen	37.	ev.	philos.	Händelstr. 35.	Carl
550		Karl Walper	Hildesheim Prov. Hannover	20	ev.	iur.	Harz 21.	Carl
551		Ernst Zillen	Friedrichstadt Prov. Schleswig-Holstein.	24	ev-luth.	theol.	Fleischergasse 16 I.	~~Ernst~~ Georg
552		Paul Züricher	Bern Schweiz	20	ev.	agr.	Wuchererstrasse 23 II	Alfred

Vaters Stand und Wohnort	Event. Name, Stand und Wohnort des Vormundes	Vorher vom Studirenden besuchte Schulen und Universitäten	Bezeichnung der überreichten Reife- und Abgangs-Zeugnisse etc.	Strafen	Datum der Exmatriculation	Bemerkungen
10.	11.	12.	13.	14.	15.	16.
Ökonom Barleben		Realgymnasium zu Magdeburg	11. Septbr. 1893.		2. December 1895	
Rittergutsbesitzer Emden Kreis Neuhaldensleben		Dom Gymnasium zu Magdeburg. Halle a/S. Berlin	21. Februar 1891. 10. August 1891. 10. " 1893.		25. April 1896.	
Professor am Kgl. Gymnasium, Quedlinburg		Salzwedel Halle, Berlin.	12. März 1891. 14. October 1892 10. August 1893.		7. August 1895.	
Kaufmann Wittenberg		Wittenberg Würzburg. Berlin.	3. März 1892 9. April 1893 9. October 1893.		1. October 1894.	
Apotheker Liesow †		Latina Göttingen Halle Tübingen	Kurat. Genehmig. v. 19. 10. 1891. 13. April 1893 31. Juli 1893.		14. April 1894	immatrans:
Kaufmann Hildesheim †		Städt. Gymnasium Halle a/S.	21. September 1893.		10. October 1895.	
Rentier in Schlichting Kreis Norder-Dithmarschen.		Meldorf Univ. zu Kiel.	8. Septbr. 1891. 5. October 1893. 1 schwäbisches Prüfungszeugniß.			Am 25. 2. 94. †
Oberrichter in Bern †		Progymnasium Bern. Landwirtschaftliche Schule Rütti. Rütt. Gymnas. Bern. Universität Bern.	28. März 1888 24. April 1891 21. März 1889 1 polig. Führungs-Attest		27. Juli 1894	

№	Datum der Immatriculation	Des Studirenden: Vor- und Zuname	Geburtsort und Vaterland (Staat, Provinz)	Alter	Religion	Studium	Wohnung	Des: Vorname
1.	2.	3.	4.	5.	6.	7.	8.	9.
553	20. October	Alfred B. Moldenke	New York City, America	21	ev.	theol.	Jäger Platz 26	Eduard Friedrich
554	23. October	Gerhard Boil	Obra Prov. Posen	19	ev.	iur.	Schulgasse 12 I	Karl
555		Richard Baumgarten	Zerbst Anhalt	19	ev.	iur et cam	Friedrichspl. 3	Oswald
556		Oswald Baumgarten	Braunschweig natur. Anhaltiner	21	ev.	med	Friedrichsplatz 3	Oswald
557		Hans Brase	Tiefensee Pr. Sachsen	18	ev	med	Parkstrasse 21	Georg
558		Heinr. Brinken	Barmen Rheinprov.	21	ev.	theol	Friedrichsstr. 69	Heinrich
559		~~[illegible]~~ Richard Brunnschweiler	Hauptweil Thurgau Schweiz	19	ev.	landw.	Geiststr. 30.	Emanuel
560		Otto Cohn	Neustrelitz Mecklenburg-Strelitz	22.	ev.	landw.	Wilhelmstr. 24	August

Vaters Stand und Wohnort	Event. Name, Stand und Wohnort des Vormundes	Vorher vom Studirenden besuchte Schulen und Universitäten	Bezeichnung der überreichten Reife- und Abgangs-Zeugnisse etc.	Strafen	Datum der Exmatriculation	Bemerkungen
10.	11.	12.	13.	14.	15.	16.
Pastor 124 E. 46th St. New York City		Columbia Grammar School Columbia College	10. Juni 1891 24. " 1893		27. Juli 1895	
Ziebern b. Glogau (Schlesien) Rittergutsbesitzer		Gymnasium Glogau. Universit. Freiburg i. B.			4. August 1894	
Maler u. Lehrer am Gymnasium		Gymnasium Zerbst Universität: Heidelberg Leipzig Heidelberg	8. März 1892 5. October 1892 18. März 1893 6. October 1893		27. April 1895	
Maler u. Lehrer am Gymnasium		Tübingen Zerbst Leipzig Heidelberg Leipzig Heidelberg	6. März 1891 8. April 1892 22. Juli 1891 18. März 1893 5. October 1892 6. " 1893 1. Zeugniß über hiesigtl. Vorprüfung		30. Juli 1895	
ev. Pfarrer Zscharkau		Gy. Torgau	18. Septbr. 1893		28. Septbr. 1895	
Hauptlehrer Barmen		Gymnas. z. Barmen Halle a/S	3. August 1891 2. März 1893 1 Gebräuchs Prüfungszeugniß 1. poliz. Führungsattest		18. Juli 1894	
Kaufmann Hauptweil		Landw. Lausanne	18. März 1893 1 Heimathsschein 1 praktisches Zeugniß		7. Juni 1894	
Rechtsanwalt Hamburg +		Gymnasium Carolinum Neustrelitz Polytechnicum München	15. Februar 1889 6. October 1893		23. October 1894	

№	Datum der Immatriculation	Des Studirenden: Vor- und Zuname	Geburtsort und Vaterland (Staat, Provinz)	Alter	Religion	Studium	Wohnung	Des: Vorname
1.	2.	3.	4.	5.	6.	7.	8.	9.
561	23. Oktober	Edward Dannenberger	Prumstadt, Land. Staat: Großh. Hessen	20	ev.	theol	Albrechtstr 13	Hermann
562	23. X.	Otto Feistkorn	Merseburg Pr: Sachsen	20	ev.	med.	Friesenstr 3.	Otto
563		Georg Friedrich	Rugendorf Bayern	22	ev	theol	Schulberg 16	Joh. Friedr
564	23. Oct.	Hans Geisenheyner	Kreuznach. Rheinprovinz.	18.	ev.	theol.	Friedrichstr. 69.	Ludwig.
565		Willy Grabow	Weissenfels. Prov. Sachsen.	19.	ev.	theol.	Luckengasse 6	Adolf.
566		Albert Helms	Lüneburg Prov. Hannover	22	ev.	theol.	Wilhelmstr. 44	Heinrich
567		Emil Horecky	(Katzengrün, Böhmen.) Wellen Österreich	79	kath.	Landw.	Große Steinstraße No. 18	Wenzel.
568		Franz Kempe.	Stargard Pommern.	22.	evan	theol.	Friedrichst. 56.	Leopold.

Vaters Stand und Wohnort	Event. Name, Stand und Wohnort des Vormundes	Vorher vom Studirenden besuchte Schulen und Universitäten	Bezeichnung der überreichten Reife- und Abgangs-Zeugnisse etc.	Strafen	Datum der Exmatriculation	Bemerkungen
10.	11.	12.	13.	14.	15.	16.
Kreisarzt, Dieburg		Gym. Darmstadt Univ. Gießen	20. Septbr. 1892 10. August 1893 1 hebräisches Prüfungszeugniß		17. Juli 1894	
Oberpostsecretär Gotha		Gymnasium Ernestinum Gotha Universität München Halle München	15. März 1892 3. August 1892 24. April 1893 29. August 1893		25. October 1894	
Malermeister Rugendorf		Gymnasium Hof Universität Erlangen	14. Juli 1891 13. Septbr. 1893		1. Maerz 1894	
Gymnasiallehrer Kreuznach.		Gym. Kreuznach Universität Tübingen	16. März 1893 15. August 1893		8. Maerz 1895.	
Kaufmann Pegau +		Latina Halle	19. Septbr. 1893 1 Beneficienzeugniß.		5. October 1896	
Lehrer in Lüneburg.		Gym. Johanneum zu Lüneburg Göttingen.	8. März 1892 4. August 1893		17. Juli 1894	
Rentmeister Kulm		Höhere landw. Lehranstalt Kaaden in Böhmen	2. Juli 1892 1 Bestätigungsanstalt des Reifegrades. 1 Wohlverhaltungszeugniß.			pigr. o. Ap. 95.
Bankvorsteher Stargard.		Stargard Dramburg	18. Septbr. 1895.		2. Maerz 1895	

№	Datum der Immatriculation	Des Studirenden: Vor- und Zuname	Geburtsort und Vaterland (Staat, Provinz)	Alter	Religion	Studium	Wohnung	Des: Vorname
1.	2.	3.	4.	5.	6.	7.	8.	9.
569	23. October	Gustav Knuth	Rutenberg Prov. Brandenburg-Preussen	20	ev. luth.	iur.	Mittelwache 7	Gustav
570		Friedrich Köhler	Elberfeld Rheinprovinz	19	ev.	med.	Meckelstr. 28	Louis Ferdinand
571		Paul Kollmann	Gütz (Prov. Sachsen)	21	ev.	iur.	Charlottenstr. 8.	Friedrich
572		Edw. D. Jones.	Antigo, Wis. M.S.A.	23	Protestant	cam.	Karlstr 23 I	David
573		Ernst Kopp	Pratzschwitz b./Pirna. Kgr. Sachsen.	26.	ev. luth.	agr.	Lessingstr. 7, I.	Robert
574		Fritz Koppehl	Neundorf Herzogt. Anhalt	22.	ev.	med.	Große Steinstr. 39 III	~~Fritz~~ August
575		Ernst Kröner	Stuttgart Württemberg	21	ev.	jur.	Friedrichstr. 67	Carl
576		Gottfried Leuckfeld	Kaulsdorf. Prov. Sachsen	19.	ev.	theol.	Luckengasse 6.	Gustav Adolf.

Vaters Stand und Wohnort	Event. Name, Stand und Wohnort des Vormundes	Vorher vom Studirenden besuchte Schulen und Universitäten	Bezeichnung der überreichten Reife- und Abgangs-Zeugnisse etc.	Strafen	Datum der Exmatriculation	Bemerkungen
10.	11.	12.	13.	14.	15.	16.
Pfarrer Halle		Francks. Stift Leipzig München	21. Septbr. 1892 17. März 1893 1. August 1893			
Rentner Elberfeld		Gymnasium zu Elberfeld Leipzig Heidelberg	18. März 1892 13. " 1893 4. August 1893		28. Maerz 1894	
Rentier Halle a. S.		Latina (Halle). Univ: Würzburg.	16. Septbr. 1891 6. October 1893		23. Maerz 1895	
Oshkosh Wis U.S.A. ×		Univ. of Wis. Madison, Wis. U.S.A.	— 1 Reisegeld 1 Bescheinigung der Univ. Ohio Wesleyan		2. Maerz 1894	
Rentier Dresden.		Freimaurer-Institut Dresden.	28. März 1886 1 polyt. Sicherungs-Attest			pigr. c. 19/6. 94.
Rektor Neundorf (Anhalt)		Dessau Jena	2. März 1891 5. October 1893		1. August 1895	
Privatmann Stuttgart		Stuttgart Tübingen.	Juli 1891 2. October 1893		8. September 1894	
Pastor, Kaulsdorf +		Frankesche Stiftungen.	1 Abgangszeugniß v. 26. Septbr. 1893 1 Reifezeugniß v. 19. Septbr. 1893		27. Maerz 1896	

№	Datum der Immatriculation	Des Studirenden: Vor- und Zuname	Geburtsort und Vaterland (Staat, Provinz)	Alter	Religion	Studium	Wohnung	Des: Vorname
1.	2.	3.	4.	5.	6.	7.	8.	9.
577	23. October	Emil Lieban	Schwenda Prov. Sachsen	25	ev.	pharm.	gr. Wallstr. 29 I	Heinrich
578		Max Lipke	Erfurt Prov. Sachsen	21	ev.	philos.	Weidenplan 11 II	Gustav
579		Richard Loss	Wolmirstedt Prov. Sachsen	21	ev.	iur.	Henriettenstr. 10 p.	Friedrich
580		Alexander Matthes	Frankfurt a/M Hessen-Nassau	22	ev.	agr.	Friedrichstraße 8. I.	Gustav.
581		Erich Meissner	Naumburg a/S. Prov. Sachsen	19	ev.	Theol.	Kreuckenbergstr. 12	Ludwig
582		Otto Mencke	Panrod. Prov. Hessen-Nassau	20.	ev.	theol.	Kaufmannstraße 25.	Theodor
583		Arthur Mittag	Jüterbog Prov. Brandenburg	20	ev.	theol.	Dzondistr. 2 II	Julius
584		Hans Müller	Wettin Prov. Sachsen	23.	ev.	agr.	Friedrichstr. 12	Adolf.

Vaters Stand und Wohnort	Event. Name, Stand und Wohnort des Vormundes	Vorher vom Studirenden besuchte Schulen und Universitäten	Bezeichnung der überreichten Reife- und Abgangs-Zeugnisse etc.	Strafen	Datum der Exmatriculation	Bemerkungen
10.	11.	12.	13.	14.	15.	16.
Landwirth Schwendg.		Gymnas. Sangerhausen Quedlinburg	Kurator Genehmig. v. 21. Octbr. 1893 26. Septbr. 1887 6 Zeugnisse		5. März 1895.	immaturus
Gymnasiallehrer Dr. phil. in Erfurt +		Stadtgymnasium zu Halle Halle Tübingen	18. Septbr. 1891. 27. März 1893 21. Juli 1893.			
Wolmirstedt Zuckerfabrikbesitzer		Gymnasium zu Wernigerode Lausanne, Marburg, Berlin.	16. Februar 1891 8. Juli 1891. 23. Septbr. 1892 14. October 1893.		24. Juli 1894	
Dr. med. Frankfurt a/M. +		Gymnasium Hanau a/M. Akademie Hohenheim	Kurat. Genehmig. v. 21. 10. 93. 2 Bescheinigungen 1 praktisches Zeugniß 15. August 1893. 1 Sittenzeugniß		14. April 1894	immaturus
Kaufmann Naumburg a/S.		Gymnasium Naumburg a/S.	7. Septbr. 1893		8. März 1897.	
Hoffner Altstadt Nassau		Gym. Weilburg Nassau Univ. Tübingen	9. März 1893. 29. Juli 1893		6. März 1895.	
Magistratssekretär in Wittenberg		Gymn. Wittenberg Univ. Berlin	21. März 1893. 11. August 1893.		30. Juli 1895	
Privatmann Gotha +		Realgym. Eisenach.	Kurat. Genehmig. v. 20. 10. 93. 21. Septbr. 1888. 1 Aufgangszeugniß		27. Juli 1894	Pro. S. S. 94 beurlaubt immaturus

№	Datum der Immatriculation	Des Studirenden: Vor- und Zuname	Geburtsort und Vaterland (Staat, Provinz)	Alter	Religion	Studium	Wohnung	Des: Vorname
1.	2.	3.	4.	5.	6.	7.	8.	9.
585	23. ~~October~~	Heinrich Müller	Luttum b. Uerden Pr. Hannover Preussen	22	luth	theol.	Capellengasse 1	Heinrich Müller
586	23	Carl Oesterley	Steinkenhöfen Prov. Hannover	20.	ev.	theol.	Harz 12 I	Wilhelm
587		Rudolf Orghidan.	Kronstadt (Siebenbürgen) Österreich-Ungarn	20.	gr. or	agr.	Hedwigstrasse 5.	Nicolaus
588		Henning v. d. Osten	Stettin Prov. Pommern	30	evang.	agr.	Anhalterstr. 5 I.	Gerhard
589		Carl Panse	Weimar Sachsen-Weimar	25	evang.	agr.	Schillerstrasse 18.	Carl (d. Vaters u. Stiefvaters)
590		Richard Paul	Uhrsleben Preussen, Sachsen	21	ev.	agr.	Friedrichstr. 5	Christoph.
591		Georg Petersilie	Harras Prov. Sachsen	19	ev. luth	theol	Lessingstr. 8 III.	Werner
592		Rudolf Posselt	Schmiedeberg, Prov. Sachsen.	24	ev.	theol. et phil.	Gr. Märkerstr. 19, I.	~~Schmiedeberg~~, Karl ~~Prov.~~

Vaters Stand und Wohnort	Event. Name, Stand und Wohnort des Vormundes	Vorher vom Studirenden besuchte Schulen und Universitäten	Bezeichnung der überreichten Reife- und Abgangs-Zeugnisse etc.	Strafen	Datum der Exmatriculation	Bemerkungen
10.	11.	12.	13.	14.	15.	16.
Hofbesitzer zu Lattum †		Clausthal Tübingen	23 Februar 1893 20. Juli 1893		16. Juli 1894	
Landwirth zu Steinkenhöfen		Lyceum II zu Hannover Göttingen	7. Februar 1893 8. August 1893		7. August 1894	
Kaufmann Kronstadt †		Handelsschule zu Kronstadt	1 Führungszeugniß 1 Reisepaß 23. Juni 1893		—	Pro W.-S. 94/5 u. S.S. 95 beurlaubt. Abgeg. ohne Exmatrikel am 2. Juli 1896. ~~[illegible]~~ cfr. Verf. v. 4/2. 95 i. A. III. 14.
Generallieutn. z. D. in Eberswalde		Heilbronn in Würtemberg	Kurat. Genehmig. v. 20. Oktober 1893 22. Dezember 1892 28. August 1893 1 Führungszeugniß		8. März 1894.	immaturus.
Vater: Redakteur der Zeitung Deutschland in Weimar Dr. jur. Stiefvater: Gutsbesitzer in Großobringen bei Weimar Carl Voigt		Gymnasium zu Weimar	1. Januar 1885. 2 Führungsattester		26. Juli 1894	
Gutsbesitzer Uhrsleben †		Magdeburg	Kurat. Genehmig. v. 21. 10. 93 1 Militärpaß		10. August 1894	V. 3/6–29/7. 94 beurlaubt. immaturus.
Pastor in Bilzingsleben		Langerhausen	7. März 1893 1 Führungsattest		5. Mai 1897.	
Brauereibes. † in Schmiedeberg		Jauer, Schlesien Leipzig, Straßburg	12. März 1891 12. Oktober 1892 21. August 1893		15. März 1894.	

№	Datum der Immatriculation	Des Studirenden: Vor- und Zuname	Geburtsort und Vaterland (Staat, Provinz)	Alter	Religion	Studium	Wohnung	Des: Vorname
1.	2.	3.	4.	5.	6.	7.	8.	9.
593	23. Oktober	Johannes Friedrich Pott	Bierde Westf.	22	ev.	theol.	Wilhelmstr. 2	Heinrich
594	23 Okt.	Hermann Priebe	Petershagen Pommern	21	ev.	theol	Parkstr 1.	Hermann
595	"	Gottfried Reymann	Reichenbach Ob. Lausitz	20	ev.	theol.	Schulberg 16	Gottfried
596		Otto Riehm	Ginbiechenstein Pr. Sachsen.	19.	ev.	theol.	Henriettenstr. 33. T.	Eduard
597		Johann Rump.	Hamburg	22	ev.	theol.	Weidenplan 26 Part.	Wilhelm
598		Willy Scheidig	Schellsitz b. Naumburg Pr. Sachsen	19	ev.	iur.	Sophienstr. 28 II	Traugott
599		Friedr. Schlipp.	Schwerte Pr. Westf.	20	ev.	med.	Alt. Markt 31	Heinrich
600		Waldemar Schmidt	Hamburg	18 1/2	ev.	jur.	Jägerplatz 32 II	August Wilhelm

Vaters Stand und Wohnort	Event. Name, Stand und Wohnort des Vormundes	Vorher vom Studirenden besuchte Schulen und Universitäten	Bezeichnung der überreichten Reife- und Abgangs-Zeugnisse etc.	Strafen	Datum der Exmatriculation	Bemerkungen
10.	11.	12.	13.	14.	15.	16.
Kantor Borninghausen		Burgsteinfurt	7. August 1893		2. Maerz 1894.	
Jacobsor + Petershagen		Kolberg.	22. Septbr. 1893		24. Juli 1894	
Superintendent Ober-Stephansdorf, Schlesien		Berlin Erlangen.	14. Septbr. 1892 8. August 1893.		9. August 1894	
Professor. + Giebichenstein		Halle a/S. (Stadtgymn.)	21. Septbr. 1893.		14. April 1894.	
Kaufmann Hamburg-Hohenfelde.		Johanneum in Hamburg. Tübingen.	24. Februar 1892 9. August 1893.		26. Februar 1895	
Rentier Naumburg S.		Naumburg	7. Septbr. 1893.		2. Maerz 1895	
Ex Landmeister in Hagen i/W.		Gymnasium in Hagen.	1. August 1893		8. Maerz 1895.	
Kaufmann in Cuxhaven		Johanneum in Hamburg	9. Septbr. 1893		28. Juli 1894.	

№	Datum der Immatriculation	Des Studirenden: Vor- und Zuname	Geburtsort und Vaterland (Staat, Provinz)	Alter	Religion	Studium	Wohnung	Des: Vorname
1.	2.	3.	4.	5.	6.	7.	8.	9.
601	23. Oktbr.	Franz Schmidt	(Naumburg) Wittenberg. (Pr. Sachsen)	21	ev.	med.	Merkelstr. 6.	Carl
602		Ernst Schultess	Eggenstedt Pr. Sachsen	24	evang.	med	Krausenstr 21 I	Gustav
603		Karl Sell	Burg-Gemünden Großh. Hessen	19	ev.	theol.	Hohenzollernstr. 6. II	Friedrich
604		Paul Silkrodt	(Nordhausen) Gröningen Pr. Sachsen	25	ev.	pharm.	am Kirchplatz 30 II	August
605		Dimiter Simof	Bresnik Bulgarien	21	Orthodox	Agr.	Wilhelm St No 20	Sima
606		Samuel E. Sparling	Rensseaer Indiana U. S. A	27	Baptist	Cam.	Karlstrasse No 23 I	Joseph B.
607		Konrad Stelzner	Langensalza. Pr. Sachsen.	18.	ev.	iur.	Lindenstr. 60	Wilhelm.
608		Ernst Trenz	Pr. Stargardt. Pr. Westpreußen.	21.	ev.	theol.	Hohenzollernstr. 38.	Robert.

Vaters Stand und Wohnort	Event. Name, Stand und Wohnort des Vormundes	Vorher vom Studirenden besuchte Schulen und Universitäten	Bezeichnung der überreichten Reife- und Abgangs-Zeugnisse etc.	Strafen	Datum der Exmatriculation	Bemerkungen
10.	11.	12.	13.	14.	15.	16.
Gerichtssekretär Wittenberg.		Wittenberg, Jena.	21. März 1893 8. August 1893		4. März 1896.	
Kreisförster + Eggenstedt		Quedlinburg Jena München	19. Septbr. 1890 1. August 1892 1. " 1893		1. October 1894.	
Pfarrer Beinheim Hessen		Darmstadt. Erlangen.	20. Septbr. 1892 18. Septbr. 1893		8. März 1894.	
Amtsgerichtsrat Nordhausen		Gymnasium Nordhausen	Kurat. Genehmig. v. 24. 10. 93. 28. Septbr. 1887. 8 Zeugnisse		7 März 1895	immatrium
Agr. in Brenik		Land Schule in Sadowa	29. Juni 1893 mit Uebersetzung 1 Reisepaß 1 Schreiben betr. Stipendium Verleihung		12. November 1895.	Exmatrikel zurückgezogen am 15. Novbr. 1895 Von Neuem exmatriculirt am 11. April 1896.
Rensselaer Indiana U.S.A.		University of Wis., Madison Wis.	1 Reisepaß 1 Bescheinigung der Univ. Bloomington		2. März 1894.	
Pfarrer in Mülverstedt, Thüringen.		Pforte. Tübingen.	10. März 1893. 24. Juli 1893.		15. August 1895	
Eisenbahn-Sekretär Bromberg.		Bromberg Gymnasium.	12. Septbr. 1893		5. November 1894	Pro S. S. 94 beurlaubt

Universitäts- und Landesbibliothek Sachsen-Anhalt
urn:nbn:de:gbv:3:3-11920154153-1885239130-11/fragment/page=0605

Album

der vereinigten Friedrichs-Universität

Halle-Wittenberg

pro 1891 – 1893.

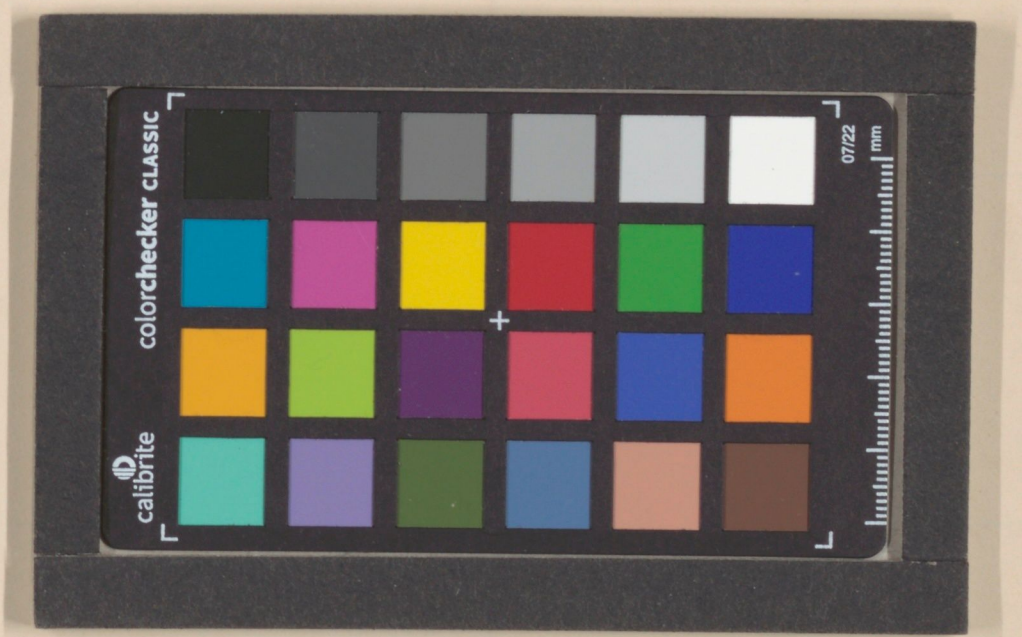

Universitäts- und Landesbibliothek Sachsen-Anhalt
urn:nbn:de:gbv:3:3-11920154153-1885239130-11/fragment/page=0609